



Diário Oficial

Eletrônico - DOE

Lei Municipal nº 2.134 de 10 de Abril de 2017

ORGÃO OFICIAL
DO MUNICÍPIO
DE CABREÚVA

ANO XXI * Nº 337
CABREÚVA 15 de Outubro de 2021



DECRETOS, LEIS, LEIS COMPLEMENTARES E PORTARIAS

EDITAL DE NOTIFICAÇÃO DE PARA REGULARIZAÇÃO FUNDIÁRIA DE IMÓVEIS E TERCEIROS EVENTUALMENTE INTERESSADOS

PREFEITURA MUNICIPAL DE CABREÚVA, com sede na Rua Floriano Peixoto, 158 - Centro - Cabreúva - SP CEP: 13.315-000, inscrita no Cadastro Nacional de Pessoas Jurídicas - CNPJ - sob o nº 46.634.432/0001-55, representada pela Secretaria de Meio Ambiente, Obras e Serviços Urbanos, no uso das atribuições que lhe são conferidas, por lei e em cumprimento ao disposto no §5º do art. 31 da Lei Federal nº 13.465, de 11 de julho de 2017, FAZ SABER que o MUNICÍPIO DE CABREÚVA, ESTADO DE SÃO PAULO, INSTAUROU A REURB-S para fins de REGULARIZAÇÃO FUNDIÁRIA DE INTERESSE SOCIAL, da área particular situada no núcleo urbano informal consolidado denominado "Fase 1 Etapa I REURB Vilarejo Sopé da Serra", localizado na QUADRA X do LOTEAMENTO VILAREJO SOPÉ DA SERRA, BAIRRO DO BONFIM, CABREÚVA - SP, zona urbana deste Município, conforme o projeto de regularização fundiária, cujos documentos se encontram insertos no processo administrativo número 8352/2020 desta Prefeitura. Sendo infrutífera a notificação pessoal, pelo presente edital fica notificado as seguintes pessoas conforme listagem:

- 1) AMÉRICO VASONE, portador(a) do RG nº. (não informado), inscrito(a) no CPF nº. (não informado), com endereço na (não informado), na qualidade de Confrontante (matrícula não informada);
- 2) ORLANDO TOMÉ BATISTA, portador(a) do RG nº. 18.669.386-2, inscrito(a) no CPF nº. 089.589.129-87, com endereço na Rua Luiz Tércio Roccato, nº330, Bairro de Viracopos, Campinas - SP - CEP 13056-003, na qualidade de Proprietário;
- 3) ANADIR FERREIRA BATISTA, portador(a) do RG nº. 26.643.757-6, inscrito(a) no CPF nº. 256.179.698-11, com endereço na Rua Luiz Tércio Roccato, nº330, Bairro de Viracopos, Campinas - SP - CEP 13056-003, na qualidade de Cônjuge - Proprietário;
- 4) AVERANIO PISKE DOS SANTOS, portador(a) do RG nº. 27.527.854-2, inscrito(a) no CPF nº. 166.112.148-95, com endereço na Distrito do Jacaré, Cabreúva - SP - CEP 13315-000, na qualidade de Proprietário;
- 5) MARCOS GONÇALVES FILHO, portador(a) do RG nº. 14.582.566, inscrito(a) no CPF nº. 032.207.388-00, com endereço na Sitio Felicidade, Bairro Guacuri, Itupeva - SP - CEP 13295-000, na qualidade de Proprietário;
- 6) MARIA MATEUS DE SOUZA, portador(a) do RG nº. 10.153.125, inscrito(a) no CPF nº. 177.288.898-26, com endereço na Sitio Felicidade, Bairro Guacuri, Itupeva - SP - CEP 13295-000, na qualidade de Cônjuge - Proprietário;
- 7) RODINEI SPINA, portador(a) do RG nº. 13.433.720, inscrito(a) no CPF nº. 049.686.758-01,



Diário Oficial Eletronicamente Certificado Seguindo o Padrão ICP-Brasil e protocolado com carimbo de tempo SCT de acordo com a Medida Provisória 2200-2 do art. 10º de 24/08/01 da ICP Brasil.

Arquivo Assinado Digitalmente pelo **MUNICÍPIO DE CABREÚVA**.
A Prefeitura Municipal de Cabreúva dá garantia da autenticidade deste documento desde que visualizado através do site www.cabreuva.sp.gov.br link Imprensa Oficial.

, com endereço na Fazenda Corcovado, Bairro do Caí, Cabreúva - SP - CEP 13315-000, na qualidade de Proprietário;

8) DENISE ARMANHE ZACCHI SPINA, portador(a) do RG nº. 17.233.713, inscrito(a) no CPF nº. 143.151.708-95, com endereço na Fazenda Corcovado, Bairro do Caí, Cabreúva - SP - CEP 13315-000, na qualidade de Cônjuge - Proprietário;

9) JOÃO GERALDO ZERBINATO, portador(a) do RG nº. 1.587.181, inscrito(a) no CPF nº. 210.329.639-72, com endereço na Rua Juiz de Fora, nº116, Bairro Novo Bonfim, Cabreúva - SP - CEP 13315-000, na qualidade de Proprietário;

10) MARIA DE OLIVEIRA ZERBINATO, portador(a) do RG nº. 25.950.602-3, inscrito(a) no CPF nº. 210.329.639-72, com endereço na Rua Juiz de Fora, nº116, Bairro Novo Bonfim, Cabreúva - SP - CEP 13315-000, na qualidade de Conjugê - Proprietário;

11) MARCELO ZAMPOLA, portador(a) do RG nº. 24.111.146-8, inscrito(a) no CPF nº. 157.180.718-70, com endereço na Rua Dois, nº232, Quinta do Japi, Bairro do Jacaré, Cabreúva - SP - CEP 13315-000, na qualidade de Proprietário;

12) SILMARA CRISTINA SALVIONE ZAMPOLA, portador(a) do RG nº. 23.615.593-3, inscrito(a) no CPF nº. 156.760.898-14, com endereço na Rua Dois, nº232, Quinta do Japi, Bairro do Jacaré, Cabreúva - SP - CEP 13315-000, na qualidade de Cônjuge - Proprietário; Dispõem do prazo de 30 (trinta) dias, contados a partir da data da publicação deste EDITAL para caso haja discordância apresentar impugnação à REURB-S com suas razões e documentos pertinentes, com a advertência de que a não apresentação de impugnação, importará em anuência ao procedimento, bem como implicará na perda de eventual direito relacionado com o imóvel objeto da regularização que Vossa Senhoria é PROPRIETÁRIO/CONFRONTANTE, nos termos do § 8º do art.24 do Decreto Federal nº 9.310/18. Ficam também notificados EVENTUAIS INTERESSADOS, para apresentação de IMPUGNAÇÃO FUNDAMENTADA em relação à REURB-S que visa a REGULARIZAÇÃO FUNDIÁRIA DE INTERESSE SOCIAL da “FASE 1 ETAPA I REURB VILAREJO SOPÉ DA SERRA” no PRAZO de 30 dias, contados desta publicação, sob pena de presumir-se verdadeiros os fatos alegados. Faz saber, ainda, que o presente EDITAL será fixado na Prefeitura deste Município em local público e de costume. E, para que ninguém alegue desconhecimento, se processa na forma legal a expedição do presente. Dado e passado nesta Cidade e Comarca de Cabreúva, Estado de São Paulo, aos ... de outubro de 2021. DESENHO SIMPLIFICADO NOS TERMOS DO DISPOSTO DO INCISO §5º, DO ART. 31 DA LEI FEDERAL Nº 13.465/17.

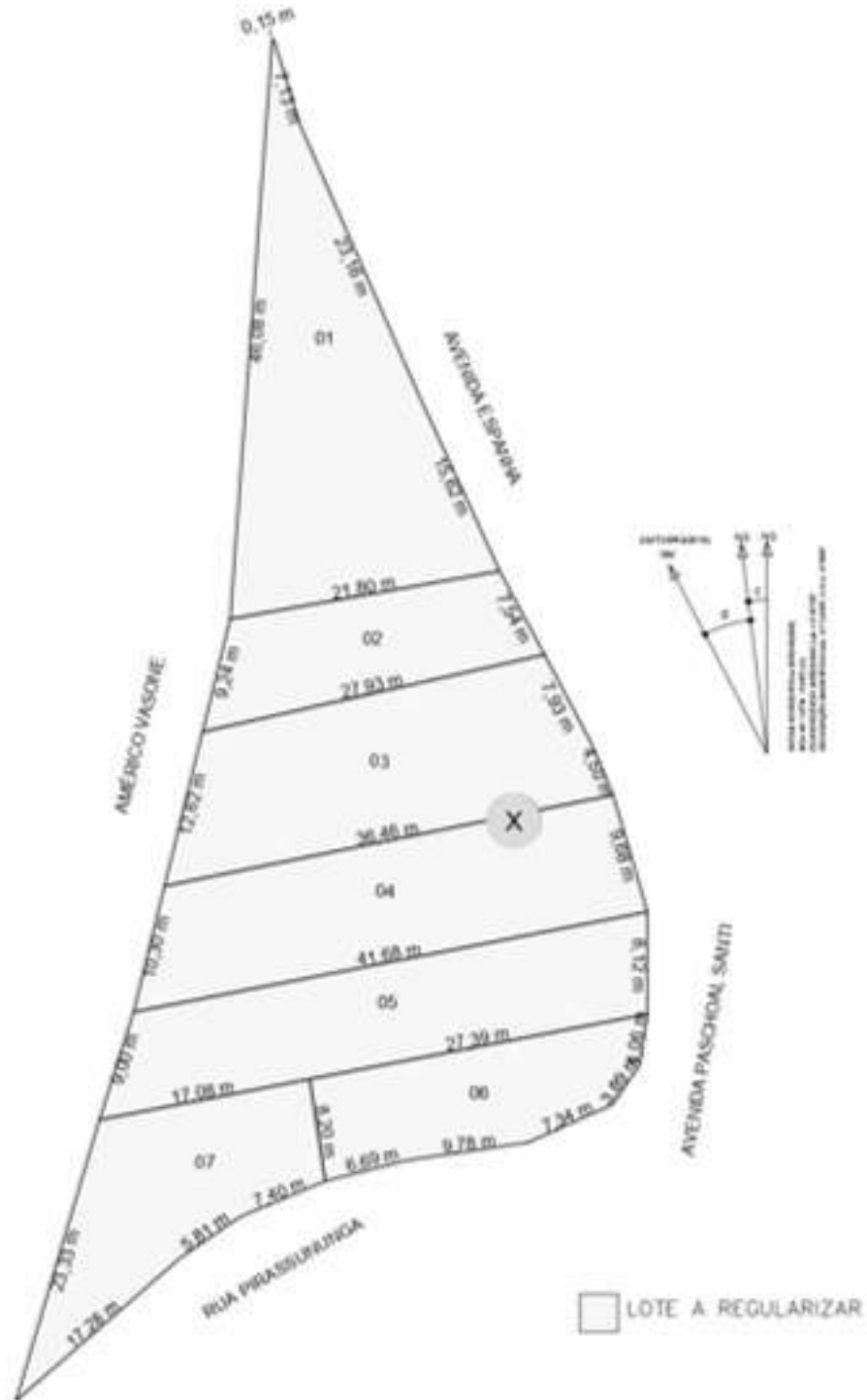

EDITAL DE NOTIFICAÇÃO DE PARA REGULARIZAÇÃO FUNDIÁRIA DE IMÓVEIS E TERCEIROS EVENTUALMENTE INTERESSADOS

PREFEITURA MUNICIPAL DE CABREÚVA, com sede na Rua Floriano Peixoto, 158 - Centro - Cabreúva - SP CEP: 13.315-000, inscrita no Cadastro Nacional de Pessoas Jurídicas - CNPJ - sob o nº 46.634.432/0001-55, representada pela Secretaria de Meio Ambiente, Obras e Serviços Urbanos, no uso das atribuições que lhe são conferidas, por lei e em cumprimento ao disposto no §5º do art. 31 da Lei Federal nº 13.465, de 11 de julho de 2017, FAZ SABER que o MUNICÍPIO DE CABREÚVA, ESTADO DE SÃO PAULO, INSTAUROU A REURB-S para fins de REGULARIZAÇÃO FUNDIÁRIA DE INTERESSE SOCIAL, da área particular situada no núcleo urbano informal consolidado denominado "Fase 2 Etapa I REURB Vilarejo Sopé da Serra", localizado na QUADRA W do LOTEAMENTO VILAREJO SOPÉ DA SERRA, BAIRRO DO BONFIM, CABREÚVA - SP, zona urbana deste Município, conforme o projeto de regularização fundiária, cujos documentos se encontram insertos no processo administrativo número 8353/2020 desta Prefeitura. Sendo infrutífera a notificação pessoal, pelo presente edital fica notificado as seguintes pessoas conforme listagem:

- 1) ORESTES SOARES DE OLIVEIRA, portador(a) do RG nº. 6520686, inscrito(a) no CPF nº. 493.646.188-15, com endereço na Rua Barra Funda, nº519, Barra Funda, São Paulo - SP - CEP 01152-000, na qualidade de Confrontante (matrícula 29.774 - ORI de ITU - SP);
- 2) JOÃO HERINQUE SANCHES RIBEIRO, portador(a) do RG nº. 4545843, inscrito(a) no CPF nº. 276.246.688-15, com endereço na Rua Francisco Casanova, nº146, Jardim Santa Helena, São Paulo - SP, na qualidade de Confrontante (matrícula 27.253 - ORI de ITU - SP);
- 3) DEISE STAGIANI RIBEIRO, portador(a) do RG nº. 8996431, inscrito(a) no CPF nº. 276.246.688-15, com endereço na Rua Francisco Casanova, nº146, Jardim Santa Helena, São Paulo - SP, na qualidade de Cônjuge - Confrontante (matrícula 27.253 - ORI de ITU - SP);
- 4) JOÃO HERINQUE SANCHES RIBEIRO, portador(a) do RG nº. 4545843, inscrito(a) no CPF nº. 276.246.688-15, com endereço na Rua Francisco Casanova, nº146, Jardim Santa Helena, São Paulo - SP, na qualidade de Confrontante (matrícula 29.775 - ORI de ITU - SP);
- 5) DEISE STAGIANI RIBEIRO, portador(a) do RG nº. 8996431, inscrito(a) no CPF nº. 276.246.688-15, com endereço na Rua Francisco Casanova, nº146, Jardim Santa Helena, São Paulo - SP, na qualidade de Cônjuge - Confrontante (matrícula 29.775 - ORI de ITU - SP);
- 6) AUGUSTA SARDINHA GRANDE, portador(a) do RG nº. 5364550, inscrito(a) no CPF nº. 163.120.398-38, com endereço na Rua Itaguajé, nº147, Vila da Mercedes, São Paulo - SP - CEP 04164-210, na qualidade de Confrontante (matrícula 22.061 - ORI de ITU - SP);
- 7) LUIZ GARCIA GRANDE, portador(a) do RG nº. 4412899, inscrito(a) no CPF nº. 057.410.848-34, com endereço na Rua Itaguajé, nº147, Vila da Mercedes, São Paulo - SP - CEP 04164-210, na qualidade de Cônjuge - Confrontante (matrícula 22.061 - ORI de ITU - SP);
- 8) AUGUSTA SARDINHA GRANDE, portador(a) do RG nº. 5364550, inscrito(a) no CPF nº. 163.120.398-38, com endereço na Rua Itaguajé, nº147, Vila da Mercedes, São Paulo - SP - CEP 04164-210, na qualidade de Confrontante (matrícula 32.942 - ORI de ITU - SP);
- 9) LUIZ GARCIA GRANDE, portador(a) do RG nº. 4412899, inscrito(a) no CPF nº. 057.410.848-34, com endereço na Rua Itaguajé, nº147, Vila da Mercedes, São Paulo - SP - CEP 04164-210, na qualidade de Cônjuge - Confrontante (matrícula 32.942 - ORI de ITU - SP);
- 10) ANTONIO MOISÉS ALVES NETO, portador(a) do RG nº. 14311624, inscrito(a) no CPF nº. 723.661.768-72, com endereço na Rua Alceu de Toledo Pontes, nº310, CECAP, Bloco C,

, Apto° F11, Jundiaí - SP - CEP 13214-717, na qualidade de Confrontante (matrícula 5.098 - ORI de CABREÚVA - SP);

11) MERCEDES BELLEZI ALVES, portador(a) do RG nº. 5576713, inscrito(a) no CPF nº. 712.183.438-34, com endereço na Rua Alceu de Toledo Pontes, nº310, CECAP, Bloco C, Apto° F11, Jundiaí - SP - CEP 13214-718, na qualidade de Cônjuge - Confrontante (matrícula 5.098 - ORI de CABREÚVA - SP);

12) SERGIO DA SILVA, portador(a) do RG nº. 0, inscrito(a) no CPF nº. 865.356.848-49, com endereço na Avenida Paschoal Santi, nº957, Distrito do Jacaré, Cabreúva - SP - CEP 13315-000, na qualidade de Proprietário;

13) SERGIO DA SILVA, portador(a) do RG nº. 0, inscrito(a) no CPF nº. 865.356.848-49, com endereço na Avenida Paschoal Santi, nº957, Distrito do Jacaré, Cabreúva - SP - CEP 13315-000, na qualidade de Proprietário;

14) ELIZENA NANTES DA SILVA, portador(a) do RG nº. 0, inscrito(a) no CPF nº. 621.772.571-15, com endereço na Avenida Paschoal Santi, nº957, Distrito do Jacaré, Cabreúva - SP - CEP 13315-000, na qualidade de Cônjuge - Proprietário;

15) CICERO TENORIO CAVALCANTE, portador(a) do RG nº. 15212970, inscrito(a) no CPF nº. 125.264.708-54, com endereço na Rua Um, s/n°, Bairro Guacuri, Itupeva - SP - CEP 13295-000, na qualidade de Proprietário;

16) EUNICE EUGÊNIO SILVA CAVALCANTE, portador(a) do RG nº. 0, inscrito(a) no CPF nº. 103.078.458-26, com endereço na Rua Um, s/n°, Bairro Guacuri, Itupeva - SP - CEP 13295-000, na qualidade de Proprietário;

17) LUIZ DIAS DE AQUINO, portador(a) do RG nº. 2248200, inscrito(a) no CPF nº. 337.510.489.87, com endereço na Rua Turquia, nº292, Villarejo Sopé da Serra, Bairro Bonfim, Cabreúva - SP - CEP 13315-000, na qualidade de Proprietário;

18) HELENA DA SILVA DE AQUINO, portador(a) do RG nº. 0, inscrito(a) no CPF nº. 168.535.918-36, com endereço na Rua Turquia, nº292, Villarejo Sopé da Serra, Bairro Bonfim, Cabreúva - SP - CEP 13315-000, na qualidade de Cônjuge - Proprietário;

19) VALMIRO GOMES VIEIRA, portador(a) do RG nº. 12939010, inscrito(a) no CPF nº. 278.357.589-20, com endereço na Rua Cônego Motta, nº407, Centro, Cabreúva - SP - CEP 13315-000, na qualidade de Proprietário;

20) MARIA MADALENA BASSANI VIEIRA, portador(a) do RG nº. 13839494, inscrito(a) no CPF nº. 033.037.848-17, com endereço na Rua Cônego Motta, nº407, Centro, Cabreúva - SP - CEP 13315-000, na qualidade de Cônjuge - Proprietário;

21) ALDIVINO VERDERRIO, portador(a) do RG nº. 9942887, inscrito(a) no CPF nº. 795.056.868-20, com endereço na Sítio São Miguel, Bairro Medeiros, Jundiaí - SP -, na qualidade de Proprietário;

22) NADIR LONGO VERDERRIO, portador(a) do RG nº. 0, inscrito(a) no CPF nº. 795.056.868-20, com endereço na Sítio São Miguel, Bairro Medeiros, Jundiaí - SP -, na qualidade de Cônjuge - Proprietário;

23) MANUEL FRANCISCO DO NASCIMENTO FILHO, portador(a) do RG nº. 21921474, inscrito(a) no CPF nº. 308.985.968-82, com endereço na Avenida Espanha, nº920, Villarejo Sopé da Serra, Bairro do Bonfim, Cabreúva - SP - CEP 13315-000, na qualidade de Proprietário;

24) EDUVIRGES FERREIRA DA SILVA REAME, portador(a) do RG nº. 19876400, inscrito(a) no CPF nº. 096.829.258-51, com endereço na Avenida Espanha, s/n°, Bairro do

Jacaré, Cabreúva - SP - CEP 13315-000, na qualidade de Proprietário;

25) CINIRA GUERREIRO RODRIGUES, portador(a) do RG nº. 0, inscrito(a) no CPF nº. 183.167.118-26, com endereço na Sítio Indaiá, Bairro Japi, Jundiá - SP, na qualidade de Proprietário;

26) MARCOS ROBERTO GUERREIRO RODRIGUES, portador(a) do RG nº. 0, inscrito(a) no CPF nº. 588.978.878-72, com endereço na Sítio Indaiá, Bairro Japi, Jundiá - SP, na qualidade de Proprietário;

27) ISRAEL MENDES DE OLIVEIRA, portador(a) do RG nº. 11786351, inscrito(a) no CPF nº. 773.598.798-68, com endereço na Estrada Velha, Km 59,5, casa nº2, Jundiá - SP - CEP 13205-005, na qualidade de Proprietário;

28) FERNANDO FRANCISCO DA SILVA, portador(a) do RG nº. 45384735, inscrito(a) no CPF nº. 310.831.648-64, com endereço na Avenida Espanha, nº1121, Villarejo Sopé da Serra, Distrito do Bonfim, Cabreúva - SP - CEP 13315-00, na qualidade de Proprietário;

29) EDVANILDO FRANSISCO DA SILVA, portador(a) do RG nº. 0, inscrito(a) no CPF nº. 823.954.208-59, com endereço na Avenida Espanha, nº1121, Villarejo Sopé da Serra, Distrito do Bonfim, Cabreúva - SP - CEP 13315-00, na qualidade de Proprietário;

30) MARIA JOSÉ JUSTIMIANO DA SILVA, portador(a) do RG nº. 12305879, inscrito(a) no CPF nº. 184.116.548-42, com endereço na Avenida Espanha, nº1121, Villarejo Sopé da Serra, Distrito do Bonfim, Cabreúva - SP - CEP 13315-00, na qualidade de Cônjuge - Proprietário;

31) SANDRA CRISTINA PEREIRA DOS SANTOS, portador(a) do RG nº. 0, inscrito(a) no CPF nº. 186.232.288-04, com endereço na Avenida Espanha, nº1099, Villarejo Sopé da Serra, Distrito do Bonfim, Cabreúva - SP - CEP 13315-00, na qualidade de Proprietário;

32) THAIS MACEDO RIBEIRO, portador(a) do RG nº. 0, inscrito(a) no CPF nº. 370.701.688-96, com endereço na Rua Francisco Nunes, nº432, Distrito Jacaré, Cabreúva - SP - CEP 13315-000, na qualidade de Proprietário;

33) CLOVIS BISPO DA SILVA, portador(a) do RG nº. 8186195, inscrito(a) no CPF nº. 984.827.938-53, com endereço na Avenida Espanha, nº985, Centro, Cabreúva - SP - CEP 13315-000, na qualidade de Proprietário;

34) CRISTINA SPINA DA SILVA, portador(a) do RG nº. 0, inscrito(a) no CPF nº. 070.836.398-92, com endereço na Avenida Espanha, nº985, Centro, Cabreúva - SP - CEP 13315-000, na qualidade de Cônjuge - Proprietário;

35) CAMILA MALDONADO FERREIRA, portador(a) do RG nº. 0, inscrito(a) no CPF nº. 396.012.838-03, com endereço na Rua Safira, nº118, Casa 02, Jardim Colina da Serra I, Cabreúva - SP - CEP 13315-000, na qualidade de Proprietário;

36) APARECIDO JOSÉ DE SOUZA, portador(a) do RG nº. 17647201, inscrito(a) no CPF nº. 063.658.478-07, com endereço na Rua Bélgica, Lote B-12, Quadra W, Villarejo Sopé da Serra, Distrito Bonfim, Cabreúva - SP - CEP 13315-000, na qualidade de Proprietário;

37) MARIA APARECIDA DA SILVA, portador(a) do RG nº. 0, inscrito(a) no CPF nº. 022.840.484-39, com endereço na Rua Bélgica, Lote C-12, Quadra W, Villarejo Sopé da Serra, Distrito Bonfim, Cabreúva - SP - CEP 13315-000, na qualidade de Proprietário;

38) CLOVIS BISPO DA SILVA, portador(a) do RG nº. 8186195, inscrito(a) no CPF nº. 984.827.938-53, com endereço na Avenida Espanha, nº985, Centro, Cabreúva - SP - CEP 13315-000, na qualidade de Proprietário;

39) CRISTINA SPINA DA SILVA, portador(a) do RG nº. 0, inscrito(a) no CPF nº. 070.836.398-92, com endereço na Avenida Espanha, nº985, Centro, Cabreúva - SP - CEP

13315-000, na qualidade de Cônjuge - Proprietário;

40) GILBERTO MARTINS MAÇUCATO, portador(a) do RG nº. 0, inscrito(a) no CPF nº. 056.474.478-64, com endereço na Rua Lituânia, nº297, Villarejo Sopé da Serra, Bairro do Bonfim, Cabreúva - SP - CEP 13315-000, na qualidade de Proprietário;

41) JOSEFA DE OLIVEIRA PEREIRA MAÇUCATO, portador(a) do RG nº. 0, inscrito(a) no CPF nº. 082.303.038-51, com endereço na Rua Lituânia, nº297, Villarejo Sopé da Serra, Bairro do Bonfim, Cabreúva - SP - CEP 13315-000, na qualidade de Cônjuge - Proprietário;

42) REDALTO AUGUSTO PEREIRA, portador(a) do RG nº. 6937822, inscrito(a) no CPF nº. 496.614.858-87, com endereço na Rua Pascoal Santi, nº760, Bairro do Villarejo, Cabreúva - SP - CEP 13315-000, na qualidade de Proprietário;

43) ENEDINA DOS SANTOS PEREIRA, portador(a) do RG nº. 0, inscrito(a) no CPF nº. 311.682.308-10, com endereço na Rua Pascoal Santi, nº760, Bairro do Villarejo, Cabreúva - SP - CEP 13315-001, na qualidade de Cônjuge - Proprietário;

44) GABRIEL DE MATOS SILVA, portador(a) do RG nº. 22163703, inscrito(a) no CPF nº. 181.727.558-56, com endereço na Rua José Rodrigues Pires, nº176, Vila Guarani, São Paulo - SP, na qualidade de Proprietário;

45) ELISANGELA SOUZA DE MATOS SILVA, portador(a) do RG nº. 0, inscrito(a) no CPF nº. 216.454.728-41, com endereço na Rua José Rodrigues Pires, nº176, Vila Guarani, São Paulo - SP, na qualidade de Cônjuge - Proprietário;

46) LUIZ CARLOS RIBEIRO, portador(a) do RG nº. 0, inscrito(a) no CPF nº. 533.031.489-53, com endereço na Rua Professor José Leme do Prado, nº236, Bairro Jardim Primavera, Jundiaí - SP - CEP 13209-690, na qualidade de Proprietário;

47) SONIA APARECIDA RIBEIRO, portador(a) do RG nº. 0, inscrito(a) no CPF nº. 755.819.739/20, com endereço na Rua Professor José Leme do Prado, nº236, Bairro Jardim Primavera, Jundiaí - SP - CEP 13209-690, na qualidade de Cônjuge - Proprietário;

48) CLOVIS BISPO DA SILVA, portador(a) do RG nº. 8186195, inscrito(a) no CPF nº. 984.827.938-53, com endereço na Avenida Espanha, nº985, Centro, Cabreúva - SP - CEP 13315-000, na qualidade de Proprietário;

49) CRISTINA SPINA DA SILVA, portador(a) do RG nº. 0, inscrito(a) no CPF nº. 070.836.398-92, com endereço na Avenida Espanha, nº985, Centro, Cabreúva - SP - CEP 13315-001, na qualidade de Cônjuge - Proprietário;

50) ANTONIO LUIZ DO NASCIMENTO, portador(a) do RG nº. 0, inscrito(a) no CPF nº. 834.727.548-34, com endereço na Rua Mato Grosso do Norte, nº19, Bairro do Jacaré, Cabreúva - SP - CEP 13315-000, na qualidade de Proprietário;

51) TEREZA INÁCIO DO NASCIMENTO, portador(a) do RG nº. 0, inscrito(a) no CPF nº. 834.727.548-34, com endereço na Rua Mato Grosso do Norte, nº19, Bairro do Jacaré, Cabreúva - SP - CEP 13315-000, na qualidade de Cônjuge - Proprietário;

52) MASARU FUMIOKA, portador(a) do RG nº. 13293731, inscrito(a) no CPF nº. 147.447.758-53, com endereço na Bairro do Jacaré, Cabreúva - SP - CEP 13315-000, na qualidade de Proprietário;

Dispõem do prazo de 30 (trinta) dias, contados a partir da data da publicação deste EDITAL para caso haja discordância apresentar impugnação à REURB-S com suas razões e documentos pertinentes, com a advertência de que a não apresentação de impugnação, importará em anuência ao procedimento, bem como implicará na perda de eventual direito relacionado com o imóvel objeto da regularização que Vossa Senhoria é



PROPRIETÁRIO/CONFRONTANTE, nos termos do § 8º do art.24 do Decreto Federal nº 9.310/18. Ficam também notificados EVENTUAIS INTERESSADOS, para apresentação de IMPUGNAÇÃO FUNDAMENTADA em relação à REURB-S que visa a REGULARIZAÇÃO FUNDIÁRIA DE INTERESSE SOCIAL da “FASE 2 ETAPA I REURB VILAREJO SOPÉ DA SERRA” no PRAZO de 30 dias, contados desta publicação, sob pena de presumir-se verdadeiros os fatos alegados. Faz saber, ainda, que o presente EDITAL será fixado na Prefeitura deste Município em local público e de costume. E, para que ninguém alegue desconhecimento, se processa na forma legal a expedição do presente. Dado e passado nesta Cidade e Comarca de Cabreúva, Estado de São Paulo, aos ... de outubro de 2021.
DESENHO SIMPLIFICADO NOS TERMOS DO DISPOSTO DO INCISO §5º, DO ART. 31 DA LEI FEDERAL Nº 13.465/17.

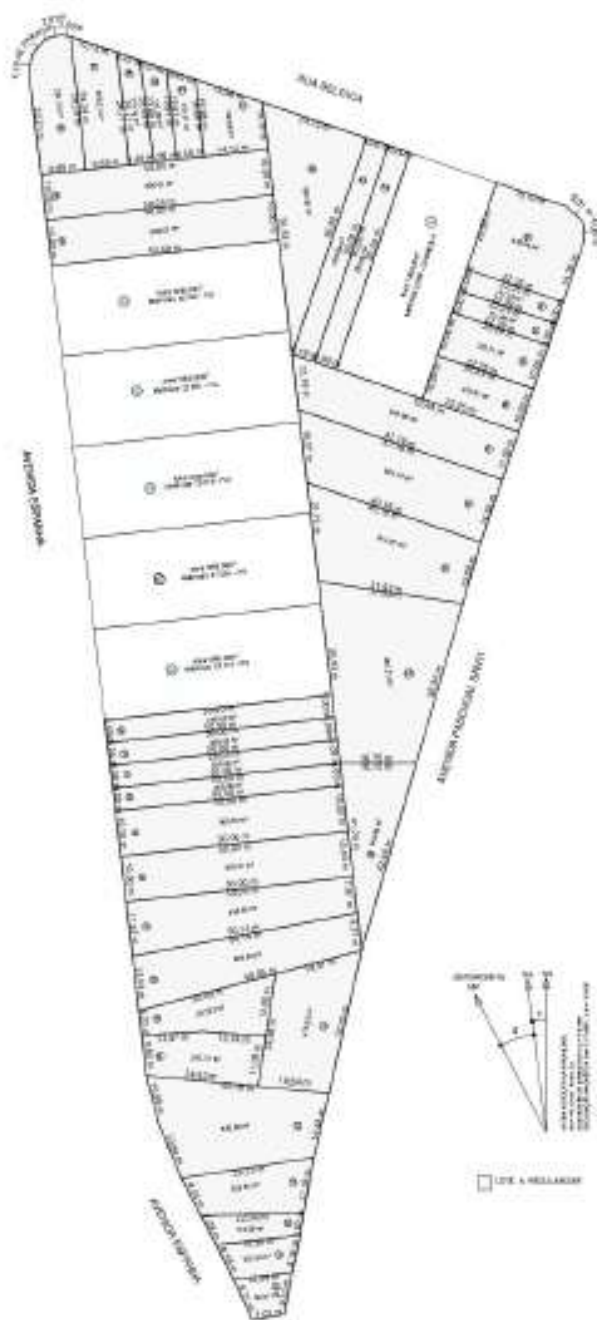

EDITAL DE NOTIFICAÇÃO DE PARA REGULARIZAÇÃO FUNDIÁRIA DE IMÓVEIS E TERCEIROS EVENTUALMENTE INTERESSADOS

PREFEITURA MUNICIPAL DE CABREÚVA, com sede na Rua Floriano Peixoto, 158 - Centro - Cabreúva - SP CEP: 13.315-000, inscrita no Cadastro Nacional de Pessoas Jurídicas - CNPJ - sob o nº 46.634.432/0001-55, representada pela Secretaria de Meio Ambiente, Obras e Serviços Urbanos, no uso das atribuições que lhe são conferidas, por lei e em cumprimento ao disposto no §5º do art. 31 da Lei Federal nº 13.465, de 11 de julho de 2017, FAZ SABER que o MUNICÍPIO DE CABREÚVA, ESTADO DE SÃO PAULO, INSTAUROU A REURB-S para fins de REGULARIZAÇÃO FUNDIÁRIA DE INTERESSE SOCIAL, da área particular situada no núcleo urbano informal consolidado denominado "Fase 3 Etapa I REURB Vilarajo Sopé da Serra", localizado na QUADRA Y do LOTEAMENTO VILAREJO SOPÉ DA SERRA, BAIRRO DO BONFIM, CABREÚVA - SP, zona urbana deste Município, conforme o projeto de regularização fundiária, cujos documentos se encontram insertos no processo administrativo número 8354/2020 desta Prefeitura. Sendo infrutífera a notificação pessoal, pelo presente edital fica notificado as seguintes pessoas conforme listagem:

- 1) ANTONIO RAMOS DA SILVA, portador(a) do RG nº. 524403-P, inscrito(a) no CPF nº. 476.900.118-53, com endereço na Rua França nº85, Villarejo Sopé da Serra, Bairro do Bonfim, Cabreúva - SP - CEP 13315-000, na qualidade de Confrontante (matrícula 18.146 - ORI de ITU-SP);
- 2) SONIA RAMOS DA SILVA, portador(a) do RG nº. 3.686.931, inscrito(a) no CPF nº. 096.213.768-58, com endereço na Rua França nº85, Villarejo Sopé da Serra, Bairro do Bonfim, Cabreúva - SP - CEP 13315-000, na qualidade de Cônjuge - Confrontante (matrícula 18.146 - ORI de ITU-SP);
- 3) LINK INVESTIMENTOS IMOBILIÁRIOS LTDA, inscrita no CNPJ nº. 21.296.752/0001-11, com endereço na Rua Quirino de Andrade, nº193, 6º andar, Conjunto 6-B, Centro, São Paulo - SP - CEP 01049-903, na qualidade de Confrontante (matrícula 126 - ORI de CABREÚVA - SP);
- 4) ANDERSON APARECIDO AGUILAR, portador(a) do RG nº. 30.337.967-4, inscrito(a) no CPF nº. 262.456.168-40, com endereço na Rua Citrino, nº36, Colina da Serra, Cabreúva - SP - CEP 13315-000, na qualidade de Confrontante (matrícula 1.435 - ORI de CABREÚVA - SP);
- 5) LORISVAL DE MEDEIROS, portador(a) do RG nº. 15.894.564, inscrito(a) no CPF nº. 024.829.718-02, com endereço na Rua Bolívia nº94, Jardim São Camilo, Jundiá - SP, na qualidade de Confrontante (matrícula 41.866 - ORI de ITU - SP);
- 6) DORVINA DOMINGOS DE MEDEIROS, portador(a) do RG nº. 24.966.178-0, inscrito(a) no CPF nº. 068.515.588-90, com endereço na Rua Bolívia nº94, Jardim São Camilo, Jundiá - SP, na qualidade de Cônjuge - Confrontante (matrícula 41.866 - ORI de ITU - SP);
- 7) FABIANO RAMOS DA SILVA, portador(a) do RG nº. 18.626.500-1, inscrito(a) no CPF nº. 145.940.908-69, com endereço na Rua Claudio Giannini, nº462, Cabreúva - SP - CEP 13135-000, na qualidade de Confrontante (matrícula 6.617 - ORI de CABREÚVA - SP);
- 8) ANTONIO RAMOS DA SILVA, portador(a) do RG nº. W 524.403-P, inscrito(a) no CPF nº. 476.900.118-53, com endereço na Rua França nº85, Villarejo, Bairro do Bonfim, Cabreúva - SP - CEP 13315-000, na qualidade de Confrontante (matrícula 20.852 - ORI de ITU - SP);
- 9) SONIA RAMOS DA SILVA, portador(a) do RG nº. 3.686.931, inscrito(a) no CPF nº.096.213.768-58, com endereço na Rua França nº85, Villarejo, Bairro do Bonfim, Cabreúva - SP - CEP 13315-000, na qualidade de Cônjuge - Confrontante (matrícula 20.852 - ORI de ITU -SP);

- 10) MARIA RIBEIRO DA COSTA, portador(a) do RG nº. 30.472.667-9, inscrito(a) no CPF nº. 137.584.648-54, com endereço na Rua Piraí, nº36, Distrito do Jacaré, Cabreúva - SP - CEP 13315-000, na qualidade de Confrontante (matrícula 727 - ORI de CABREÚVA - SP);
- 11) SIPRIANO RIBEIRO NETO, portador(a) do RG nº. 18.406.540, inscrito(a) no CPF nº. 059.210.298-07, com endereço na Rua José Aparecido Barbosa, nº 234, Jardim Guanabara, Jundiaí - SP - CEP 13211-810, na qualidade de Confrontante (matrícula 726 - ORI de CABREÚVA - SP);
- 12) HUDSON SILVESTRE DA SILVA, portador(a) do RG nº. 28.649.431-0, inscrito(a) no CPF nº. 268.294.598-85, com endereço na Rua França nº129, Villarejo Sopé da Serra, Distrito do Bonfim, Cabreúva - SP - CEP 13315-000, na qualidade de Confrontante (matrícula 725 - ORI de CABREÚVA - SP);
- 13) HUDSON SILVESTRE DA SILVA, portador(a) do RG nº. 28.649.431-0, inscrito(a) no CPF nº. 268.294.598-85, com endereço na Rua França nº129, Villarejo Sopé da Serra, Distrito do Bonfim, Cabreúva - SP - CEP 13315-000, na qualidade de Confrontante (matrícula 725 - ORI de CABREÚVA - SP);
- 14) RAABE MAYER DE OLIVEIRA SILVA, portador(a) do RG nº. 42.156.892-6, inscrito(a) no CPF nº. 323.238.618-08, com endereço na Rua França nº129, Villarejo Sopé da Serra, Distrito do Bonfim, Cabreúva - SP - CEP 13315-000, na qualidade de Cônjuge - Confrontante (matrícula 725 - ORI de CABREÚVA - SP);
- 15) MARIA SILVANA SILVA, portador(a) do RG nº. 13.145.842-5, inscrito(a) no CPF nº. 049.330.538-63, com endereço na Rua França nº165, Bairro do Vilarejo, Cabreúva - SP - CEP 13315-000, na qualidade de Confrontante (matrícula 41.870 - ORI de ITU - SP);
- 16) JOEL FRANCISCO DA SILVA, portador(a) do RG nº. 7.086.353-7, inscrito(a) no CPF nº. 017.193.779-10, com endereço na Rua França nº165, Bairro do Vilarejo, Cabreúva - SP - CEP 13315-000, na qualidade de Cônjuge - Confrontante (matrícula 41.870 - ORI de ITU - SP);
- 17) TARCISIO JUSTINO LORO, portador(a) do RG nº. 4.371.313, inscrito(a) no CPF nº. 107.892.278-00, com endereço na Rua Barão da Passagem, nº971, São Paulo - SP - CEP 05087-900, na qualidade de Confrontante (matrícula 19.984 - ORI de ITU - SP);
- 18) BRUNO DE OLIVEIRA ALVES, portador(a) do RG nº. 53.809.815-6, inscrito(a) no CPF nº. 458.366.518-09, com endereço na Rua Laos, nº285, Villarejo Sopé da Serra, Distrito do Bonfim, Cabreúva - SP - CEP 13315-00, na qualidade de Confrontante (matrícula 4.668 - ORI de CABREÚVA - SP);
- 19) OSVALDO BIAZIN, portador(a) do RG nº. 4.427.698, inscrito(a) no CPF nº. 834.729.248-53, com endereço na Sítio São Francisco, Bairro Japi, Cabreúva - SP - CEP 13315-000, na qualidade de Confrontante (matrícula 30.930 - ORI de ITU - SP);
- 20) LUZIA SCALF BIAZIN, portador(a) do RG nº. 23.328.450, inscrito(a) no CPF nº. 126.737.058-05, com endereço na Sítio São Francisco, Bairro Japi, Cabreúva - SP - CEP 13315-000, na qualidade de Cônjuge - Confrontante (matrícula 30.930 - ORI de ITU - SP);
- 21) DIRCE SEKE RIBEIRO, portador(a) do RG nº. 16.681.078, inscrito(a) no CPF nº. 050.838.028-64, com endereço na Fazenda Santa Eliza, Cabreúva - SP - CEP 13315-000, na qualidade de Confrontante (matrícula 25.957 - ORI de ITU - SP);
- 22) AMBROSIO CASTALDI NETO, portador(a) do RG nº. 1.852.964, inscrito(a) no CPF nº. 278.741.258-00, com endereço na Rua Hassib Cury n 45, Jundiaí - SP, na qualidade de Confrontante (matrícula 41.872 - ORI de ITU - SP);
- 23) MARIA APARECIDA DE DOMÊNICO CASTALDI, portador(a) do RG nº. 5.869.297,

inscrito(a) no CPF nº. 278.741.258-00, com endereço na Rua Hassib Cury n 45, Jundiaí - SP, na qualidade de Cônjuge - Confrontante (matrícula 41.872 - ORI de ITU - SP);

24) PATRICIA PEREIRA DA SILVA SANTOS, portador(a) do RG nº. 45.661.829-6, inscrito(a) no CPF nº. 325.622.528-45, com endereço na Rua França nº415, Villarejo Sopé da Serra, Distrito do Bonfim, Cabreúva - SP - CEP 13315-000, na qualidade de Confrontante (matrícula 2.603 - ORI de CABREÚVA - SP);

25) LUIS HENRIQUE MOREIRA DOS SANTOS, portador(a) do RG nº. 30.123.237, inscrito(a) no CPF nº. 346.480.168-31, com endereço na Rua França nº415, Villarejo Sopé da Serra, Distrito do Bonfim, Cabreúva - SP - CEP 13315-000, na qualidade de Cônjuge - Confrontante (matrícula 2.603 - ORI de CABREÚVA - SP);

26) ALINE DA SILVA VERDERIO, portador(a) do RG nº. 45.559.074-6, inscrito(a) no CPF nº. 355.499.658-01, com endereço na Rua Monte Claros, nº285, Novo Bonfim, Distrito do Bonfim, Cabreúva - SP - CEP 13315-000, na qualidade de Confrontante (matrícula 2.603 - ORI de CABREÚVA - SP);

27) MARCOS DONISETE VERDERIO, portador(a) do RG nº. 25.267.821-7, inscrito(a) no CPF nº. 147.200.968-16, com endereço na Rua Monte Claros, nº285, Novo Bonfim, Distrito do Bonfim, Cabreúva - SP - CEP 13315-000, na qualidade de Cônjuge - Confrontante (matrícula 2.603 - ORI de CABREÚVA - SP);

28) OSVALDO PEREIRA DA SILVA, portador(a) do RG nº. 45.575.289-8, inscrito(a) no CPF nº. 341.231.178-21, com endereço na Rua França nº415, Villarejo Sopé da Serra, Distrito do Bonfim, Cabreúva - SP - CEP 13315-000, na qualidade de Confrontante (matrícula 2.603 - ORI de CABREÚVA - SP);

29) DARCY ALMEIDA SILVA, portador(a) do RG nº. 9.439.156, inscrito(a) no CPF nº. 091.603.918-80, com endereço na Rua França nº525, Bairro do Vilarejo, Cabreúva - SP - CEP 13315-000, na qualidade de Confrontante (matrícula 806 - ORI de CABREÚVA - SP);

30) TEREZINHA BÁRBARA DE CREDO ALMEIDA, portador(a) do RG nº. 21.678.490, inscrito(a) no CPF nº. 106.643.458-16, com endereço na Rua França nº525, Bairro do Vilarejo, Cabreúva - SP - CEP 13315-000, na qualidade de Cônjuge - Confrontante (matrícula 806 - ORI de CABREÚVA - SP);

31) JEFERSON ROCHA GUIMARÃES, portador(a) do RG nº. 22.596.337-1, inscrito(a) no CPF nº. 526.929.816-34, com endereço na Rua Uganda, nº60, Villarejo Sopé da Serra, Cabreúva - SP - CEP 13315-000, na qualidade de Confrontante (matrícula 805 - ORI de CABREÚVA - SP);

32) MARLUCE TEIXEIRA GUIMARÃES, portador(a) do RG nº. 22.717.258-9, inscrito(a) no CPF nº. 107.240.408-70, com endereço na Rua Uganda, nº60, Villarejo Sopé da Serra, Cabreúva - SP - CEP 13315-000, na qualidade de Cônjuge - Confrontante (matrícula 805 - ORI de CABREÚVA - SP);

33) ROGÉRIO LACERDA DO NASCIMENTO, portador(a) do RG nº. 19.877.067-4, inscrito(a) no CPF nº. 068.733.268-01, com endereço na Rua Uganda, nº42, Villarejo Sopé da Serra, Cabreúva - SP - CEP 13315-000, na qualidade de Confrontante (matrícula 804 - ORI de CABREÚVA - SP);

34) CAETANO ROZÃO PINTO, portador(a) do RG nº. 25.893.697-6, inscrito(a) no CPF nº. 030.752.618-66, com endereço na Rua Pedro Federzoni, s/nº, Bairro do Bonfim, Cabreúva - SP - CEP 13315-000, na qualidade de Confrontante (matrícula 19.875 - ORI de ITU - SP);

35) MARIA JOSÉ ROZÃO, portador(a) do RG nº. 30.338.060-3, inscrito(a) no CPF nº.



252.550.678-22, com endereço na Rua Pedro Federzoni, s/nº, Bairro do Bonfim, Cabreúva - SP - CEP 13315-000, na qualidade de Cônjuge - Confrontante (matrícula 19.875 - ORI de ITU - SP);

36) ANTONIO DE OLIVEIRA BENEVIDES, portador(a) do RG nº. 15.542.667, inscrito(a) no CPF nº. 150.413.418-42, com endereço na Rua Dr. Benedito D.B. Martins nº35, Bairro Caxambú, Jundiaí - SP - CEP 13218-680, na qualidade de Confrontante (matrícula 25.095 - ORI de ITU - SP);

37) CÁSSIO MARCEL AMOROSO, portador(a) do RG nº. 15.544.868, inscrito(a) no CPF nº. 096.726.908-35, com endereço na Rua Mário Franchi, n 445, Jardim Salles, Jundiaí - SP - CEP 13214643, na qualidade de Confrontante (matrícula 5.686 - ORI de CABREÚVA - SP);

38) ELIZAMAR CARVALHO DE OLIVEIRA, portador(a) do RG nº. 16.928.623-X, inscrito(a) no CPF nº. 084.999.678-33, com endereço na Rua Mário Franchi, n 445, Jardim Salles, Jundiaí - SP - CEP 13214643, na qualidade de Cônjuge - Confrontante (matrícula 5.686 - ORI de CABREÚVA - SP);

39) PATRICIA AMOROSO FREIRE, portador(a) do RG nº. 25.364.148, inscrito(a) no CPF nº. 187.085.688-04, com endereço na Rua Antônio Mila, n 31, Vila Beta, Jundiaí - SP - CEP 13.209.610, na qualidade de Confrontante (matrícula 5.686 - ORI de CABREÚVA - SP);

40) EMERSON FREIRE, portador(a) do RG nº. 21.125.623, inscrito(a) no CPF nº. 115.446.968-92, com endereço na Rua Antônio Mila, n 31, Vila Beta, Jundiaí - SP - CEP 13.209.610, na qualidade de Cônjuge - Confrontante (matrícula 5.686 - ORI de CABREÚVA - SP);

41) DARCIO MARCELO AMOROSO, portador(a) do RG nº. 15.644.869-9, inscrito(a) no CPF nº. 103.331.838-86, com endereço na Rua Pindaré, n 02, apto 902, Ponto do Farol, São Luis - MA - CEP 65075837, na qualidade de Confrontante (matrícula 5.686 - ORI de CABREÚVA - SP);

42) MIRENE DE OLIVEIRA AMOROSO, portador(a) do RG nº. 18.130.827-7, inscrito(a) no CPF nº. 137.487.118-40, com endereço na Rua Pindaré, n 02, apto 902, Ponto do Farol, São Luis - MA - CEP 65075837, na qualidade de Cônjuge - Confrontante (matrícula 5.686 - ORI de CABREÚVA - SP);

43) JOSÉ CARLOS GUTIERREZ, portador(a) do RG nº. 3.538.486, inscrito(a) no CPF nº. 053.562.028-49, com endereço na Avenida Maria Luiza Americano, nº947, Jardim Nossa Senhora do Carmo, São Paulo - SP - CEP 08275-001, na qualidade de Confrontante (matrícula 32.934 - ORI de ITU - SP);

44) MARIA JOSÉ DE LIMA GUTIERREZ, portador(a) do RG nº. 15.600.088, inscrito(a) no CPF nº. 039.101.528-13, com endereço na Avenida Maria Luiza Americano, nº947, Jardim Nossa Senhora do Carmo, São Paulo - SP - CEP 08275-000, na qualidade de Cônjuge - Confrontante (matrícula 32.934 - ORI de ITU - SP);

45) VANDERLEY ZAQUE, portador(a) do RG nº. 9.658.741, inscrito(a) no CPF nº. 712.280.988-91, com endereço na Rua 03, nº206, Parque Eloy Chaves, Jundiaí - SP, na qualidade de Confrontante (matrícula 27.123 - ORI de ITU - SP);

46) SANDRA MARIA SILVA ZAKUE, portador(a) do RG nº. 13.606.156, inscrito(a) no CPF nº. 084.905.938-09, com endereço na Rua 03, nº206, Parque Eloy Chaves, Jundiaí - SP, na qualidade de Cônjuge - Confrontante (matrícula 27.123 - ORI de ITU - SP);

47) ALDEIVO MOISÉS ALVES, portador(a) do RG nº. 10.591.411, inscrito(a) no CPF nº. 823.172.598-91, com endereço na Rua Jundiainópolis, nº209, Jundiaí - SP - CEP 13206-540,



, na qualidade de Confrontante (matrícula 26.953 - ORI de ITU - SP);

48) ANESIA BARBADO ALVES, portador(a) do RG nº. 13.605.579, inscrito(a) no CPF nº. 823.172.598-91, com endereço na Rua Jundiainópolis, nº209, Jundiá - SP - CEP 13206-540, na qualidade de Cônjuge - Confrontante (matrícula 26.953 - ORI de ITU - SP);

49) LAERCIO MARTINS, portador(a) do RG nº. 8.919.397, inscrito(a) no CPF nº. 820.697.358-34, com endereço na Rua Caetano Gennari nº316, Parque Eloy Chaves, Jundiá - SP - CEP 13212-170, na qualidade de Confrontante (matrícula 38.697 - ORI de ITU - SP);

50) ELIANA ROSSI MARTIN, portador(a) do RG nº. 19.516.454, inscrito(a) no CPF nº. 962.848.548-20, com endereço na Rua Caetano Gennari nº316, Parque Eloy Chaves, Jundiá - SP - CEP 13212-170, na qualidade de Cônjuge - Confrontante (matrícula 38.697 - ORI de ITU - SP);

51) GERALDO SILVESTRE, portador(a) do RG nº. 33.923, inscrito(a) no CPF nº. 610.370.798-68, com endereço na Rua Idalina Gonçalves Dias nº15, Jardim São Camilo, Jundiá - SP - CEP 13216-472, na qualidade de Proprietário;

52) JOSEFA EMILIA SILVESTRE, portador(a) do RG nº. 36.676.626-0, inscrito(a) no CPF nº. 005.037.-076-60, com endereço na Rua Idalina Gonçalves Dias nº15, Jardim São Camilo, Jundiá - SP - CEP 13216-472, na qualidade de Cônjuge - Proprietário;

53) JOAQUIM SEBASTIÃO DA SILVA, portador(a) do RG nº. 13.944.631, inscrito(a) no CPF nº. 628.619.998-53, com endereço na Rua Projetada nº72, Jardim do Lírio, Jundiá - SP, na qualidade de Proprietário;

54) DIRCE RIBEIRO DA SILVA, portador(a) do RG nº. 17.171.067, inscrito(a) no CPF nº. 178.860.448-27, com endereço na Rua Projetada nº72, Jardim do Lírio, Jundiá - SP, na qualidade de Cônjuge - Proprietário;

55) CARLOS VITOR DA SILVA, portador(a) do RG nº. 18.736.992, inscrito(a) no CPF nº. 069.663.048-67, com endereço na Rua Ary Normanton nº185, Bairro Jardim Santa Gertrudes, Jundiá - SP - CEP 13205-200, na qualidade de Proprietário;

56) CÉLIA DIAS DA SILVA, portador(a) do RG nº. 21.653.798, inscrito(a) no CPF nº. 102.513.378-12, com endereço na Rua Ary Normanton nº185, Bairro Jardim Santa Gertrudes, Jundiá - SP - CEP 13205-200, na qualidade de Cônjuge - Proprietário;

57) JOÃO BATISTA DE JESUS, portador(a) do RG nº. 1.511.158, inscrito(a) no CPF nº. 031.165.988-86, com endereço na Rua São Sebastião nº515, Riacho Grande, São Bernardo do Campo - SP, na qualidade de Proprietário;

58) MARIA JOSE EUGENIA DE JESUS, portador(a) do RG nº. 21.137.871-9, inscrito(a) no CPF nº. 107.525.078-18, com endereço na Rua São Sebastião nº515, Riacho Grande, São Bernardo do Campo - SP, na qualidade de Cônjuge - Proprietário;

59) MARIA ROSINEIDE RIBEIRO DE OLIVEIRA, portador(a) do RG nº. 166.380, inscrito(a) no CPF nº. 358.237.471-87, com endereço na Rua Guadalajara nº143, Jardim Guanabara, Jundiá - SP - CEP 13211-822, na qualidade de Proprietário;

60) MANOEL CANDIDO DE OLIVEIRA, portador(a) do RG nº. 5.095.231, inscrito(a) no CPF nº. 832.285.609-10, com endereço na Rua Guadalajara nº143, Jardim Guanabara, Jundiá - SP - CEP 13211-822, na qualidade de Cônjuge - Proprietário;

61) JOÃO DE OLIVEIRA, portador(a) do RG nº. 15.208.939, inscrito(a) no CPF nº. 043.041.568-02, com endereço na Via Anhanguera, Km 49, Terra Nova, Jundiá - SP, na qualidade de Proprietário;

62) JOANA IANS DE OLIVEIRA, portador(a) do RG nº. 29.326.671-2, inscrito(a) no CPF nº.



149.962.648-70, com endereço na Via Anhanguera, Km 49, Terra Nova, Jundiá - SP, na qualidade de Cônjuge - Proprietário;

63) MARIA APARECIDA DE MORAES OLIVEIRA, portador(a) do RG nº. 23.785.618-9, inscrito(a) no CPF nº. 137.368.578-61, com endereço na Via Anhanguera, Km 49, Terra Nova, Jundiá - SP, na qualidade de Proprietário;

64) JOÃO APARECIDO DE OLIVEIRA, portador(a) do RG nº. 14.652.301, inscrito(a) no CPF nº. 627.673.488-87, com endereço na Via Anhanguera, Km 49, Terra Nova, Jundiá - SP, na qualidade de Cônjuge - Proprietário;

65) CÉLIO JOSÉ DA SILVA, portador(a) do RG nº. 6.340.962-6, inscrito(a) no CPF nº. 965.051.849-53, com endereço na Rua Bolívia, Travessa 3, nº115, Jardim São Camilo, Jundiá - SP, na qualidade de Proprietário;

66) SILVIO DA SILVA, portador(a) do RG nº. 3.000.910-9, inscrito(a) no CPF nº. 120.366.568-70, com endereço na Rua Bolívia, Travessa 3, nº115, Jardim São Camilo, Jundiá - SP, na qualidade de Proprietário;

67) MARIA JOSÉ DA SILVA, portador(a) do RG nº. 19.713.239, inscrito(a) no CPF nº. 097.016.008-94, com endereço na Rua Bolívia, Travessa 3, nº115, Jardim São Camilo, Jundiá - SP, na qualidade de Cônjuge - Proprietário;

68) CLOVIS MOREIRA, portador(a) do RG nº. 19.506.226, inscrito(a) no CPF nº. 124.680.718-82, com endereço na Rua Monte Claro nº320, Bairro Nova Bonfim, Cabreúva - SP - CEP 13315-000, na qualidade de Proprietário;

69) SUELI DUARTE DE SENA MOREIRA, portador(a) do RG nº. 28.339.969-7, inscrito(a) no CPF nº. 180.254.708-81, com endereço na Rua Monte Claro nº320, Bairro Nova Bonfim, Cabreúva - SP - CEP 13315-000, na qualidade de Cônjuge - Proprietário;

70) SEBASTIÃO MARTINS, portador(a) do RG nº. 25.893.914-X, inscrito(a) no CPF nº. 258.125.758-00, com endereço na Rua Cica nº452, Vila Rami, Jundiá - SP - CEP 13206-765, na qualidade de Proprietário;

71) LUIZ CORAINI, portador(a) do RG nº. 9.942.941-X, inscrito(a) no CPF nº. 016.788.708-46, com endereço na Avenida Comendador Luiz Aiello nº161, Jardim Martins, Jundiá - SP - CEP 13210-340, na qualidade de Proprietário;

72) SANDRO PALHARES DE SOUZA, portador(a) do RG nº. 3556267, inscrito(a) no CPF nº. 518.940.336-04, com endereço na Rua Cuiabá nº56, Bairro do Jacaré, Cabreúva - SP - CEP 13315-000, na qualidade de Proprietário;

73) JOSÉ FERREIRA DE LIMA, portador(a) do RG nº. 19.232.828, inscrito(a) no CPF nº. 130.305.948-74, com endereço na Rua Pará nº30, Bairro do Jacaré, Cabreúva - SP - CEP 13315-000, na qualidade de Proprietário;

74) SILVIA DO PRADO, portador(a) do RG nº. 20.917.843-7, inscrito(a) no CPF nº. 106.522.188-65, com endereço na Rua Guaxinduva, nº53, Distrito do Jacaré, Cabreúva - SP - CEP 13315-000, na qualidade de Proprietário;

75) CLEUSA MIYKI NOSE MAEDA, portador(a) do RG nº. 14.859.313, inscrito(a) no CPF nº. 048.647.458-54, com endereço na Rua Dinamarca, nº400, Villarejo Sopé da Serra, Distrito do Bonfim, Cabreúva - CEP 13315-000, na qualidade de Proprietário;

76) KAMIKAZE MAEDA, portador(a) do RG nº. W-256.614-5, inscrito(a) no CPF nº. 015.998.408-47, com endereço na Rua Dinamarca, nº400, Villarejo Sopé da Serra, Distrito do Bonfim, Cabreúva - CEP 13315-000, na qualidade de Cônjuge - Proprietário;

77) TOSHIKI NOSE, portador(a) do RG nº. W-219.540-H, inscrito(a) no CPF nº.



. 144.693.838-72, com endereço na Rua João Evangelista da Cunha, nº246, Suzano - SP - CEP 08665-220, na qualidade de Proprietário;

78) HAGIE NOSE, portador(a) do RG nº. W-256.539-2, inscrito(a) no CPF nº. 185.869.808-11, com endereço na Rua João Evangelista da Cunha, nº246, Suzano - SP - CEP 08665-220, na qualidade de Cônjuge - Proprietário;

79) OSVALDO BIAZIN, portador(a) do RG nº. 4.427.698, inscrito(a) no CPF nº. 834.729.248-53, com endereço na Sítio São Francisco, Bairro Japi, Cabreúva - SP - CEP 13315-000, na qualidade de Proprietário;

80) LUZIA SCALF BIAZIN, portador(a) do RG nº. 23.328.450, inscrito(a) no CPF nº. 126.737.058-05, com endereço na Sítio São Francisco, Bairro Japi, Cabreúva - SP - CEP 13315-000, na qualidade de Cônjuge - Proprietário;

81) JOSÉ CARLOS DA SILVA NUNES, portador(a) do RG nº. 33.305.053-8, inscrito(a) no CPF nº. 692.353.844-00, com endereço na Rua França, lote 09, Villarejo Sopé da Serra, Distrito do Bonifm, Cabreúva - SP - CEP 13315-000, na qualidade de Proprietário;

82) PATRICIA DE PAIVA SILVA NUNES, portador(a) do RG nº. 28.648.884-X, inscrito(a) no CPF nº. 198.136.738-18, com endereço na Rua França, lote 09, Villarejo Sopé da Serra, Distrito do Bonifm, Cabreúva - SP - CEP 13315-000, na qualidade de Cônjuge - Proprietário;

83) CICERO SILVA DE ARAUJO, portador(a) do RG nº. 26.825.604-4, inscrito(a) no CPF nº. 367.704.774-91, com endereço na Rua França, nº43, Bairro Villarejo Sopé da Serra, Distrito do Bonfim, Cabreúva - SP - CEP 13315-000, na qualidade de Proprietário;

84) MARILENE PEREIRA DE ARAUJO, portador(a) do RG nº. 55.576.406-0, inscrito(a) no CPF nº. 438.393.204-53, com endereço na Rua França, nº43, Bairro Villarejo Sopé da Serra, Distrito do Bonfim, Cabreúva - SP - CEP 13315-000, na qualidade de Cônjuge - Proprietário;

85) CLAUDIO ROGERIO BUENO, portador(a) do RG nº. 25.123.588-9, inscrito(a) no CPF nº. 178.844.848-03, com endereço na Rua Têssio Geraldo Langerbakk, nº177, Jardim Copacabana, Jundiaí - SP 13210-440, na qualidade de Proprietário;

86) ABRAÃO CARLOS DE LIMA, portador(a) do RG nº. 12.575.322-6, inscrito(a) no CPF nº. 004.234.078-05, com endereço na Rua José Joaquim Gonçalves, nº665, Jardim Duprat, São Paulo - SP - CEP 05850-210, na qualidade de Proprietário;

87) WILMA LUCIA DE LIMA, portador(a) do RG nº. 20.009.841-X, inscrito(a) no CPF nº. 077.257.948-24, com endereço na Rua José Joaquim Gonçalves, nº665, Jardim Duprat, São Paulo - SP - CEP 05850-210, na qualidade de Cônjuge - Proprietário;

88) JORGE SOARES DE OLIVEIRA, portador(a) do RG nº. 9.741.201, inscrito(a) no CPF nº. 264.425.827.87, com endereço na Rua Agostinho César Bassoli, nº117, Rudge Ramos, São Bernardo do Campo - SP - CEP 09631-100, na qualidade de Proprietário;

89) ELIANE PARAVIA SOARES DE OLIVEIRA, portador(a) do RG nº. 8.257.315, inscrito(a) no CPF nº. 990.891.908-30, com endereço na Rua Agostinho César Bassoli, nº117, Rudge Ramos, São Bernardo do Campo - SP - CEP 09631-100, na qualidade de Cônjuge - Proprietário;

90) LUZIMAR MELHADO GONZAGA, portador(a) do RG nº. 5.866.028-0, inscrito(a) no CPF nº. 019.987.999-05, com endereço na Avenida Antonio Barqueta nº934, Jardim Copacabana, Jundiaí - SP - CEP 13210-401, na qualidade de Proprietário;

91) EDIVALDO SANTANA DA SILVA, portador(a) do RG nº. 22.881.405-4, inscrito(a) no CPF nº. 120.384.168-00, com endereço na Rua Bahia nº601, Jardim Tarumã, Jundiaí - SP - CEP 13216-490, na qualidade de Proprietário;



- 92) EDSON APARECIDO DA ROCHA, portador(a) do RG nº. 20.917.743, inscrito(a) no CPF nº. 158.337.108-71, com endereço na Rua Guilherme Augusto Baad, nº190, Vila Esperança, Jundiaí - SP - CEP 13203-830, na qualidade de Proprietário;
- 93) ANTONIO SOARES DOS SANTOS, portador(a) do RG nº. 15.964.597, inscrito(a) no CPF nº. 129.828.388-42, com endereço na Rua A, nº51, Santo Amaro - SP, na qualidade de Proprietário;
- 94) JOANA SILVA DOS SANTOS, portador(a) do RG nº. 23.477.316, inscrito(a) no CPF nº. 129.828.388-42, com endereço na Rua A, nº51, Santo Amaro - SP, na qualidade de Cônjuge - Proprietário;
- 95) SEBASTIÃO GONÇALVES DOS SANTOS, portador(a) do RG nº. 10.927.655, inscrito(a) no CPF nº. 006.581.828-89, com endereço na Rua A, nº50, Santo Amaro - SP, na qualidade de Proprietário;
- 96) MARIA DE LOURDES PEREIRA DOS SANTOS, portador(a) do RG nº. 19.937.306, inscrito(a) no CPF nº. 091.918.948-24, com endereço na Rua A, nº50, Santo Amaro - SP, na qualidade de Cônjuge - Proprietário;
- 97) MARIA PARAISO MARTINS FERREIRA, portador(a) do RG nº. 2.438.311, inscrito(a) no CPF nº. 127.213.518-77, com endereço na Rua A, nº50, Santo Amaro - SP, na qualidade de Proprietário;
- 98) ANTONIO FERREIRA, portador(a) do RG nº. (não informado), inscrito(a) no CPF nº. 127.213.518-77, com endereço na Rua A, nº50, Santo Amaro - SP, na qualidade de Cônjuge - Proprietário;
- 99) TOSHIO AMAYA, portador(a) do RG nº. 5.270.702, inscrito(a) no CPF nº. 811.015.548-00, com endereço na Rua Antonio Olimpio, nº1047, Vila União, São Paulo - SP - CEP 03683-010, na qualidade de Proprietário;
- 100) MARIA GOMES DA SILVA AMAYA, portador(a) do RG nº. (não informado), inscrito(a) no CPF nº. 811.015.548-00, com endereço na Rua Antonio Olimpio, nº1047, Vila União, São Paulo - SP - CEP 03683-010, na qualidade de Cônjuge - Proprietário;
- 101) JOSÉ ANTONIO RODRIGUES DE SOUZA, portador(a) do RG nº. 5.386.385, inscrito(a) no CPF nº. 044.964.478-27, com endereço na Rua Fernando Nunes, nº730, Distrito do Jacaré, Cabreúva - SP - CEP 13315-000, na qualidade de Proprietário;
- 102) MARIA PAULA DE SOUZA, portador(a) do RG nº. 16.110.630, inscrito(a) no CPF nº. 117.566.228-33, com endereço na Rua Fernando Nunes, nº730, Distrito do Jacaré, Cabreúva - SP - CEP 13315-000, na qualidade de Cônjuge - Proprietário;
- 103) MARIA NEUZA DE MORAES PELISSON, portador(a) do RG nº. 27.820.886-1, inscrito(a) no CPF nº. 197.378.658-39, com endereço na Fazenda Montenegro, Bairro Pedregulho, Cabreúva - SP - CEP 13315-000, na qualidade de Proprietário;
- 104) JOSÉ APARECIDO PELISSON, portador(a) do RG nº. 23.334.995-9, inscrito(a) no CPF nº. 005.504.928-10, com endereço na Fazenda Montenegro, Bairro Pedregulho, Cabreúva - SP - CEP 13315-000, na qualidade de Cônjuge - Proprietário;
- 105) TATIANE APARECIDA AFONSO DOS SANTOS LIMA, portador(a) do RG nº. 33.666.864-8, inscrito(a) no CPF nº. 335.798.108-47, com endereço na Rua Fernando Nunes, nº191, Distrito do Jacaré, Cabreúva - SP - CEP 13315-000, na qualidade de Proprietário;
- 106) CLAUDEMIR MACHADO DE LIMA, portador(a) do RG nº. 7.792.742-5, inscrito(a) no CPF nº. 043.006.229-06, com endereço na Rua Fernando Nunes, nº191, Distrito do Jacaré, Cabreúva - SP - CEP 13315-000, na qualidade de Cônjuge - Proprietário;

- 107) SANTO ALVES PIGAIANI, portador(a) do RG nº. 5.095.231, inscrito(a) no CPF nº. 832.285.609/10, com endereço na Rua França, n 379, Villarejo Sopé da Serra, Bairro do Bonfim, Cabreúva - SP, na qualidade de Proprietário;
- 108) PAULO PEREIRA ROCHA, portador(a) do RG nº. 25.201.272-0, inscrito(a) no CPF nº. 168.411.868-93, com endereço na Rua França, n 377- B, Villarejo Sopé da Serra, Bairro do Bonfim, Cabreúva - SP, na qualidade de Proprietário;
- 109) NEIDE DOS SANTOS ROCHA, portador(a) do RG nº. 28.350.777-9, inscrito(a) no CPF nº. 258.711.088-22, com endereço na Rua França, n 377- B, Villarejo Sopé da Serra, Bairro do Bonfim, Cabreúva - SP, na qualidade de Cônjuge - Proprietário;
- 110) JOÃO SEBASTIÃO DE OLIVEIRA, portador(a) do RG nº. 1.107.567, inscrito(a) no CPF nº. 802.554.344-72, com endereço na Rua França, n 387, Villarejo Sopé da Serra, Bairro do Bonfim, Cabreúva -, na qualidade de Proprietário;
- 111) MARIA DAS NEVES BARBOSA DE OLIVEIRA, portador(a) do RG nº. 1.401.154, inscrito(a) no CPF nº. 959.329.504-63, com endereço na Rua França, n 387, Villarejo Sopé da Serra, Bairro do Bonfim, Cabreúva -, na qualidade de Cônjuge - Proprietário;
- 112) ANNIBAL PEDRO DE OLIVEIRA, portador(a) do RG nº. 8.174.720-2, inscrito(a) no CPF nº. 001.711.068-81, com endereço na Rua França, n 377- B, Villarejo Sopé da Serra, Bairro do Bonfim, Cabreúva - SP, na qualidade de Proprietário;
- 113) LUIZA MARIA SANTOS DE OLIVEIRA, portador(a) do RG nº. 9.366.896, inscrito(a) no CPF nº. 279.063.858-61, com endereço na Rua França, n 377- B, Villarejo Sopé da Serra, Bairro do Bonfim, Cabreúva - SP, na qualidade de Cônjuge - Proprietário;
- 114) CAETANO ROZÃO PINTO, portador(a) do RG nº. 25.893.697-6, inscrito(a) no CPF nº. 030.752.618-66, com endereço na Rua Pedro Federzoni, s/nº, Bairro do Bonfim, Cabreúva - SP - CEP 13315-000, na qualidade de Proprietário;
- 115) MARIA JOSÉ ROZÃO, portador(a) do RG nº. 30.338.060-3, inscrito(a) no CPF nº. 252.550.678-22, com endereço na Rua Pedro Federzoni, s/nº, Bairro do Bonfim, Cabreúva - SP - CEP 13315-000, na qualidade de Cônjuge - Proprietário;
- 116) ANTONIO CELSO ARMELIN, portador(a) do RG nº. 11.525.252, inscrito(a) no CPF nº. 620.995.158-91, com endereço na Rua Luis Constantino Bochino nº319, Vila Jundiainópolis, Jundiá - SP - CEP 13206-550, na qualidade de Proprietário;
- 117) MARIA APARECIDA TONETTO ARMELIN, portador(a) do RG nº. 24.602.165-2, inscrito(a) no CPF nº. 137.587.698-84, com endereço na Rua Luis Constantino Bochino nº319, Vila Jundiainópolis, Jundiá - SP - CEP 13206-550, na qualidade de Cônjuge - Proprietário;
- 118) JOSÉ GERALDO DUARTE, portador(a) do RG nº. 30.472.149-9, inscrito(a) no CPF nº. 536.350.516-91, com endereço na Avenida Antonio Frederico Ozanan nº4.831, Vila Liberdade, Jundiá - SP - CEP 13215-275, na qualidade de Proprietário;
- 119) LUCAS WALDEIR DUARTE, portador(a) do RG nº. 22.529.251-8, inscrito(a) no CPF nº. 606.761.166-04, com endereço na Avenida Antonio Frederico Ozanan nº4.831, Vila Liberdade, Jundiá - SP - CEP 13215-275, na qualidade de Proprietário;
- 120) ELIETE PEREIRA DUARTE, portador(a) do RG nº. M 6768048, inscrito(a) no CPF nº. 901.535.376-04, com endereço na Avenida Antonio Frederico Ozanan nº4.831, Vila Liberdade, Jundiá - SP - CEP 13215-275, na qualidade de Cônjuge - Proprietário;
- 121) JOÃO DE DEUS SANTOS, portador(a) do RG nº. 10.126.440, inscrito(a) no CPF nº. 796.732.798-53, com endereço na Rodovia Dom Gabriel Paulino Bueno de Couto Km 65, Casa 02, Jundiá - SP, na qualidade de Proprietário;

- 122) HELENA MARIA SANTOS, portador(a) do RG nº. 26.119.689-3, inscrito(a) no CPF nº. 155.074.888-27, com endereço na Rodovia Dom Gabriel Paulino Bueno de Couto Km 65, Casa 02, Jundiaí - SP, na qualidade de Cônjuge - Proprietário;
- 123) ALAN RODRIGUES LINS, portador(a) do RG nº. 23.615.137-X, inscrito(a) no CPF nº. 168.513.778-27, com endereço na Avenida Francisco Maria Martins nº603, Jardim Martins, Jundiaí - SP - CEP 13210-290, na qualidade de Proprietário;
- 124) ADRIANA APARECIDA OLIVEIRA LINS, portador(a) do RG nº. 29.426.148-5, inscrito(a) no CPF nº. 254.264.168-42, com endereço na Avenida Francisco Maria Martins nº603, Jardim Martins, Jundiaí - SP - CEP 13210-290, na qualidade de Cônjuge - Proprietário;
- 125) EUDIMIRO LUIZ RODRIGUES, portador(a) do RG nº. 14.345.998, inscrito(a) no CPF nº. 029.437.318-70, com endereço na Rua Benedito Feliciano de Moraes nº293, Vila Lacerda, Jundiaí - SP - CEP 13214-070, na qualidade de Proprietário;
- 126) ELZA DONIZETE RODRIGUES, portador(a) do RG nº. 22.438.926-9, inscrito(a) no CPF nº. 120.862.328-10, com endereço na Rua Benedito Feliciano de Moraes nº293, Vila Lacerda, Jundiaí - SP - CEP 13214-070, na qualidade de Cônjuge - Proprietário;
- 127) EDSON NOGUEIRA COLEN, portador(a) do RG nº. 27.362.832-X, inscrito(a) no CPF nº. 263.113.438-94, com endereço na Avenida Artur da Costa nº300, Jardim Celeste, Bairro Corrupira, Jundiaí - SP - CEP 13214-810, na qualidade de Proprietário;
- 128) ADRIANA GUILHERME FARIAS COLEN, portador(a) do RG nº. 29.136.514, inscrito(a) no CPF nº. 263.113.438-94, com endereço na Avenida Artur da Costa nº300, Jardim Celeste, Bairro Corrupira, Jundiaí - SP - CEP 13214-810, na qualidade de Cônjuge - Proprietário;
- 129) REINALDO FLORES DA SILVA, portador(a) do RG nº. 20.529.783, inscrito(a) no CPF nº. 103.065.348-86, com endereço na Rua Zaquias Musael nº225, Vila Hortalândia, Jundiaí - SP - CEP 13214-179, na qualidade de Proprietário;
- 130) MARCIA REGINA PEREIRA, portador(a) do RG nº. 26.118.289-4, inscrito(a) no CPF nº. 158.336.968-60, com endereço na Rua Zaquias Musael nº225, Vila Hortalândia, Jundiaí - SP - CEP 13214-179, na qualidade de Proprietário;
- 131) CLAUDINEI VASSALLI, portador(a) do RG nº. 13.432.057, inscrito(a) no CPF nº. 050.838.548-21, com endereço na Rua 24 de Março, s/n, Jardim Alice, Cabreúva - SP, na qualidade de Proprietário;
- 132) TANIA BICUDO VASSALLI, portador(a) do RG nº. 17.010.282, inscrito(a) no CPF nº. 045.236.298-97, com endereço na Rua 24 de Março, s/n, Jardim Alice, Cabreúva - SP, na qualidade de Cônjuge - Proprietário;
- 133) BENEDITO NORBERTO SEVERINO, portador(a) do RG nº. 20.834.094, inscrito(a) no CPF nº. 103.078.468-06, com endereço na Rua Mato Grosso do Norte, n 119, Bairro do Jacaré, Cabreúva - SP, na qualidade de Proprietário;
- 134) BEATRIZ GONÇALVES SEVERINO, portador(a) do RG nº. 24.823.422-5, inscrito(a) no CPF nº. 144.856.258-93, com endereço na Rua Mato Grosso do Norte, n 119, Bairro do Jacaré, Cabreúva - SP, na qualidade de Cônjuge - Proprietário;
- 135) JOÃO PIRES DOS SANTOS, portador(a) do RG nº. 1.685.591, inscrito(a) no CPF nº. 290.710.588-40, com endereço na Rua Monte Claro nº34, Bairro Novo Bonfim, Cabreúva - SP - CEP 13315-000, na qualidade de Proprietário;
- 136) JOÃO SANTA CHIARA, portador(a) do RG nº. 1.533.541, inscrito(a) no CPF nº. 041.747.128-91, com endereço na Rua Nico Branco, nº231, Osasco - SP - CEP 06023-050, na qualidade de Proprietário;

- 137) LUCIA LUNARDI SANTA CHIARA, portador(a) do RG nº. 2.457.755, inscrito(a) no CPF nº. 041.747.128-91, com endereço na Rua Nico Branco, nº231, Osasco - SP - CEP 06023-050, na qualidade de Cônjuge - Proprietário;
- 138) PAULO CESAR DIONISIO DA SILVA, portador(a) do RG nº. 1.183.565, inscrito(a) no CPF nº. 178.370.288-56, com endereço na Rua Nova nº23, Indaiatuba - SP, na qualidade de Proprietário;
- 139) NAIR BRITO DA CUNHA PAVAN, portador(a) do RG nº. 13.251.163-0, inscrito(a) no CPF nº. 171.164.868-01, com endereço na Av. Dr. Tasso Pinheiro, nº930, Bairro Terra Nova, Jundiaí - SP - CEP 13210-045, na qualidade de Proprietário;
- 140) GERALDO DOS REIS MARQUES, portador(a) do RG nº. 13.946.075, inscrito(a) no CPF nº. 024.772.268-51, com endereço na Rua Conceição, nº63, Vila Joana, Bairro Ponte São João, Jundiaí - SP - CEP 13216-140, na qualidade de Proprietário;
- 141) MARIA DE LURDES RODRIGUES MARQUES, portador(a) do RG nº. 13.947.120, inscrito(a) no CPF nº. 024.833.398-40, com endereço na Rua Conceição, nº63, Vila Joana, Bairro Ponte São João, Jundiaí - SP - CEP 13216-140, na qualidade de Cônjuge - Proprietário;
- 142) JOSÉ CARLOS DE CAMARGO, portador(a) do RG nº. 17.665.157, inscrito(a) no CPF nº. 065.389.718-90, com endereço na Avenida Itália nº1652, Morada Mediterrânea, Jundiáí - SP, na qualidade de Proprietário;
- 143) JANICE BEATRIZ CIRINO VIEIRA DE CAMARGO, portador(a) do RG nº. 36.092.635, inscrito(a) no CPF nº. 494.676.896-34, com endereço na Avenida Itália nº1652, Morada Mediterrânea, Jundiáí - SP, na qualidade de Cônjuge - Proprietário;
- 144) GUILHERME SAKAMOTO, portador(a) do RG nº. 17.668.455, inscrito(a) no CPF nº. 106.522.258-02, com endereço na Rua Tocantins, s/nº, Cabreúva - SP - CEP 13315-000, na qualidade de Proprietário;
- 145) ENY DE SOUZA, portador(a) do RG nº. 21.876.111-9, inscrito(a) no CPF nº. 257.188.288-06, com endereço na Avenida Espanha, nº681, Villarejo Sopé da Serra, Cabreúva - SP - CEP 13315-000, na qualidade de Proprietário;
- 146) FRANCISLENE GONÇALVES DE ANDRADE, portador(a) do RG nº. 33.666.517, inscrito(a) no CPF nº. 300.265.648-82, com endereço na Avenida Espanha, nº681, Villarejo Sopé da Serra, Cabreúva - SP - CEP 13315-000, na qualidade de Proprietário;
- 147) DERLI DE SOUZA, portador(a) do RG nº. 17.769.913, inscrito(a) no CPF nº. (não informado), com endereço na Rua das Pitangueiras nº115, Bairro Taboão, Diadema - SP - CEP 09940-530, na qualidade de Proprietário;
- 148) ELIETE BARCELLI DE SOUZA, portador(a) do RG nº. 15.919.965, inscrito(a) no CPF nº. (não informado), com endereço na Rua das Pitangueiras nº115, Bairro Taboão, Diadema - SP - CEP 09940-530, na qualidade de Cônjuge - Proprietário;
- 149) GISLAINE APARECIDA SCHIASSE BONILHAS, portador(a) do RG nº. 20.007.561, inscrito(a) no CPF nº. 126.153.958-31, com endereço na Rua Antonio Latorre, nº68, Vila Latorre, Jundiaí - SP - CEP 13209-400, na qualidade de Proprietário;
- 150) VAGNER LUIS PORTAS BONILHAS, portador(a) do RG nº. 20.917.568, inscrito(a) no CPF nº. 155.077.448-40, com endereço na Rua Antonio Latorre, nº68, Vila Latorre, Jundiaí - SP - CEP 13209-400, na qualidade de Cônjuge - Proprietário;
- 151) ELIANA HELENA DA SILVA SCHIASSE, portador(a) do RG nº. 20.914.979, inscrito(a) no CPF nº. 252.108.058-67, com endereço na Rua Reinaldo Orsi nº11, Bairro do Retiro, Jundiaí - SP - CEP 13211-133, na qualidade de Proprietário;

- 152) GILSON SCHIASSE, portador(a) do RG nº. 21.546.360, inscrito(a) no CPF nº. 137.216.678-36, com endereço na Rua Reinaldo Orsi nº11, Bairro do Retiro, Jundiaí - SP - CEP 13211-133, na qualidade de Cônjuge - Proprietário;
- 153) ANTONIO FERREIRA DE LIMA, portador(a) do RG nº. 36.670.891-0, inscrito(a) no CPF nº. 681.011.203-00, com endereço na Rua França nº593, Bairro do Vilarejo, Cabreúva - SP - CEP 13315-000, na qualidade de Proprietário;
- 154) ANTONIA REBOUÇAS DA SILVA LIMA, portador(a) do RG nº. 37.238.583-X, inscrito(a) no CPF nº. 782.162.653-87, com endereço na Rua França nº593, Bairro do Vilarejo, Cabreúva - SP - CEP 13315-000, na qualidade de Cônjuge - Proprietário;
- 155) ABEL MARTI, portador(a) do RG nº. 27.394.020-X, inscrito(a) no CPF nº. 149.857.098-40, com endereço na Rua Corumbataí nº315, Vila Hortolândia, Jundiaí - SP - CEP 13214-355, na qualidade de Proprietário;
- 156) MARISA GLAUCI BUENO MARTI, portador(a) do RG nº. 25.805.192-9, inscrito(a) no CPF nº. 149.857.098-40, com endereço na Rua Corumbataí nº315, Vila Hortolândia, Jundiaí - SP - CEP 13214-355, na qualidade de Cônjuge - Proprietário;
- 157) MARIA JOSÉ VIEIRA, portador(a) do RG nº. 10.591.363, inscrito(a) no CPF nº. 773.477.578-00, com endereço na Rua Luciano Vilani, nº85, Jardim Santa Gertrudes, Jundiaí - SP - CEP 13205-480, na qualidade de Proprietário;
- 158) ANTONIO RICARDO CAMPI, portador(a) do RG nº. 23.268.070-X, inscrito(a) no CPF nº. 150.406.948-06, com endereço na Rua José Pereira da Silva, nº167, Cidade Nova II, Jundiaí - SP - CEP 13206-060, na qualidade de Proprietário;
- 159) MAGDA APARECIDA DA SILVA, portador(a) do RG nº. 28.271.429-7, inscrito(a) no CPF nº. 180.597.218-95, com endereço na Rua Perdiz nº35, Cidade Nova II, Jundiaí - SP, na qualidade de Proprietário;
- 160) JOÃO APARECIDO DA SILVA, portador(a) do RG nº. 28.788.354-1, inscrito(a) no CPF nº. 738.395.909-49, com endereço na Rua Dr. Ramiro de Araujo Filho nº322, Vila Hortolândia, Jundiaí - SP - CEP 13214-300, na qualidade de Proprietário;
- 161) MARIA FÁTIMA SOUZA SILVA, portador(a) do RG nº. 32.119.593-0, inscrito(a) no CPF nº. 258.069.978-39, com endereço na Rua Dr. Ramiro de Araujo Filho nº322, Vila Hortolândia, Jundiaí - SP - CEP 13214-300, na qualidade de Cônjuge - Proprietário;
- 162) IDALINA BATISTA DE SOUZA, portador(a) do RG nº. 21.945.839, inscrito(a) no CPF nº. 080.298.248-40, com endereço na Rua Dr. Ramiro de Araujo Filho nº322, Vila Hortolândia, Jundiaí - SP - CEP 13214-300, na qualidade de Proprietário;
- 163) ELES REGINA DA SILVA, portador(a) do RG nº. 27.216.418-5, inscrito(a) no CPF nº. 182.253.858-02, com endereço na Fazenda Pinheiro, Bairro do Bonfim, Cabreúva - SP - CEP 13315-000, na qualidade de Proprietário;
- 164) JAQUELINE SILVÉRIO MENDES, portador(a) do RG nº. 23.825.059-3, inscrito(a) no CPF nº. 161.363.108-13, com endereço na Rua Miguel Rossi, nº46, Bairro Santa Tereza, Jundiaí - SP - CEP 13211-412, na qualidade de Proprietário;
- 165) ELIAS MENDES DE BARROS, portador(a) do RG nº. 10.927.626-7, inscrito(a) no CPF nº. 022.945.998-61, com endereço na Rua Miguel Rossi, nº46, Bairro Santa Tereza, Jundiaí - SP - CEP 13211-412, na qualidade de Cônjuge - Proprietário;
- 166) VILMAR PINHEIRO DE MATOS, portador(a) do RG nº. 4.267.340-4, inscrito(a) no CPF nº. 810.317.859-49, com endereço na Rua Rússia nº60, Vilarejo, Cabreúva - SP - CEP 13315-000, na qualidade de Proprietário;

167) MÁRCIA AUGUSTA DE LIMA MATOS, portador(a) do RG nº. 24.824.791-8, inscrito(a) no CPF nº. 158.336.308-43, com endereço na Rua Rússia nº60, Vilarejo, Cabreúva - SP - CEP 13315-000, na qualidade de Cônjuge - Proprietário;

168) RAIMUNDO ALVES ABREU, portador(a) do RG nº. 16.365.037, inscrito(a) no CPF nº. 015.989.238-46, com endereço na Rua Paula Penteado nº29, Centro, Jundiá - SP - CEP 13201-018, na qualidade de Proprietário;

169) JOSÉ PEREIRA SILVA, portador(a) do RG nº. 17.992.854, inscrito(a) no CPF nº. 015.979.688-11, com endereço na Rua José Aparecido Barbosa, nº 234, Jardim Guanabara, Jundiá - SP - CEP 13211-810, na qualidade de Proprietário;

170) ANTONIA RIBEIRO SOARES SILVA, portador(a) do RG nº. 23.783.939-8, inscrito(a) no CPF nº. 015.979.688-11, com endereço na Rua José Aparecido Barbosa, nº 234, Jardim Guanabara, Jundiá - SP - CEP 13211-810, na qualidade de Cônjuge - Proprietário;

Dispõem do prazo de 30 (trinta) dias, contados a partir da data da publicação deste EDITAL para caso haja discordância apresentar impugnação à REURB-S com suas razões e documentos pertinentes, com a advertência de que a não apresentação de impugnação, importará em anuência ao procedimento, bem como implicará na perda de eventual direito relacionado com o imóvel objeto da regularização que Vossa Senhoria é PROPRIETÁRIO/CONFRONTANTE, nos termos do § 8º do art.24 do Decreto Federal nº 9.310/18. Ficam também notificados EVENTUAIS INTERESSADOS, para apresentação de IMPUGNAÇÃO FUNDAMENTADA em relação à REURB-S que visa a REGULARIZAÇÃO FUNDIÁRIA DE INTERESSE SOCIAL da "FASE 3 ETAPA I REURB VILAREJO SOPÉ DA SERRA" no PRAZO de 30 dias, contados desta publicação, sob pena de presumir-se verdadeiros os fatos alegados. Faz saber, ainda, que o presente EDITAL será fixado na Prefeitura deste Município em local público e de costume. E, para que ninguém alegue desconhecimento, se processa na forma legal a expedição do presente. Dado e passado nesta Cidade e Comarca de Cabreúva, Estado de São Paulo, aos ... de outubro de 2021.

DESENHO SIMPLIFICADO NOS TERMOS DO DISPOSTO DO INCISO §5º, DO ART. 31 DA LEI FEDERAL Nº 13.465/17.



EDITAL DE NOTIFICAÇÃO DE PARA REGULARIZAÇÃO FUNDIÁRIA DE IMÓVEIS E TERCEIROS EVENTUALMENTE INTERESSADOS

PREFEITURA MUNICIPAL DE CABREÚVA, com sede na Rua Floriano Peixoto, 158 - Centro - Cabreúva - SP CEP: 13.315-000, inscrita no Cadastro Nacional de Pessoas Jurídicas - CNPJ - sob o nº 46.634.432/0001-55, representada pela Secretaria de Meio Ambiente, Obras e Serviços Urbanos, no uso das atribuições que lhe são conferidas, por lei e em cumprimento ao disposto no §5º do art. 31 da Lei Federal nº 13.465, de 11 de julho de 2017, FAZ SABER que o MUNICÍPIO DE CABREÚVA, ESTADO DE SÃO PAULO, INSTAUROU A REURB-S para fins de REGULARIZAÇÃO FUNDIÁRIA DE INTERESSE SOCIAL, da área particular situada no núcleo urbano informal consolidado denominado "Fase 4 Etapa I REURB Vilarejo Sopé da Serra", localizado na QUADRA Z do LOTEAMENTO VILAREJO SOPÉ DA SERRA, BAIRRO DO BONFIM, CABREÚVA - SP, zona urbana deste Município, conforme o projeto de regularização fundiária, cujos documentos se encontram insertos no processo administrativo número 8355/2020 desta Prefeitura. Sendo infrutífera a notificação pessoal, pelo presente edital fica notificado as seguintes pessoas conforme listagem:

- 1) CARLOS BELMONTE, portador(a) do RG nº. 4.258.028, inscrito(a) no CPF nº. 308.212.666-53, com endereço na Rua Luiz Squillace, 275, São Paulo - SP - CEP 05326-010, na qualidade de Confrontante (matrícula 19.834 - ORI de ITU -SP);
- 2) MARIA BEATRIZ LEOPOLDINO BELMONTE, portador(a) do RG nº. 2.664.554, inscrito(a) no CPF nº. 308.212.666-53, com endereço na Rua Luiz Squillace, 275, São Paulo - SP - CEP 05326-010, na qualidade de Cônjuge - Confrontante (matrícula 19.834 - ORI de ITU -SP);
- 3) VALDECIR APARECIDO MARCOLINO, portador(a) do RG nº. 15.940.035-1, inscrito(a) no CPF nº. 092.532.258-07, com endereço na Rua Pernambuco nº110, Bairro Jacaré, Cabreúva - SP - CEP 13315-000, na qualidade de Confrontante (matrícula 5.902 - ORI de CABREÚVA - SP);
- 4) ANGELICA APARECIDA DE SOUZA MARCOLINO, portador(a) do RG nº. 32.353.848-4, inscrito(a) no CPF nº. 291.518.188-84, com endereço na Rua Pernambuco nº110, Bairro Jacaré, Cabreúva - SP - CEP 13315-000, na qualidade de Cônjuge - Confrontante (matrícula 5.902 - ORI de CABREÚVA - SP);
- 5) BIANCA SOUZA MARCOLINO, portador(a) do RG nº. 49.918.883-4, inscrito(a) no CPF nº. 228.666.688-12, com endereço na Rua Yugoslávia nº94, Vilarejo Sopé da Serra, Cabreúva - SP - CEP 13315-000, na qualidade de Confrontante (matrícula 5.902 - ORI de CABREÚVA - SP);
- 6) JUAN YURI SOUZA MARCOLINO, portador(a) do RG nº. 49.920.221-1, inscrito(a) no CPF nº. 228.929.068-81, com endereço na Rua Pernambuco nº110, Bairro Jacaré, Cabreúva - SP - CEP 13315-000, na qualidade de Confrontante (matrícula 5.902 - ORI de CABREÚVA - SP);
- 7) BRENDA VITORIA SOUZA MARCOLINO, portador(a) do RG nº. 58.906.962-7, inscrito(a) no CPF nº. 548.398.518-40, com endereço na Rua Pernambuco nº110, Bairro Jacaré, Cabreúva - SP - CEP 13315-000, na qualidade de Confrontante (matrícula 5.902 - ORI de CABREÚVA - SP);
- 8) JOSÉ PACHECO ROLIM, portador(a) do RG nº. 35.929.329-3, inscrito(a) no CPF nº. 868.702.208-59, com endereço na Rua Franca nº265, Bairro Santa Gertrudes, Jundiá - SP -



- CEP 13205-210, na qualidade de Confrontante (matrícula 5.864 - ORI de CABREÚVA - SP);
- 9) MARIA DAS DORES SANTOS ROLIM, portador(a) do RG nº. 22.259.910-0, inscrito(a) no CPF nº. 285.954.558-13, com endereço na Rua Franca nº265, Bairro Santa Gertrudes, Jundiaí - SP - CEP 13205-210, na qualidade de Cônjuge - Confrontante (matrícula 5.864 - ORI de CABREÚVA - SP);
- 10) JOSÉ PACHECO ROLIM, portador(a) do RG nº. 35.929.329-3, inscrito(a) no CPF nº. 868.702.208-59, com endereço na Rua Franca nº265, Bairro Santa Gertrudes, Jundiaí - SP - CEP 13205-210, na qualidade de Confrontante (matrícula 5.863 - ORI de CABREÚVA - SP);
- 11) MARIA DAS DORES SANTOS ROLIM, portador(a) do RG nº. 22.259.910-0, inscrito(a) no CPF nº. 285.954.558-13, com endereço na Rua Franca nº265, Bairro Santa Gertrudes, Jundiaí - SP - CEP 13205-210, na qualidade de Cônjuge - Confrontante (matrícula 5.863 - ORI de CABREÚVA - SP);
- 12) JOSÉ CARLOS RIGOLO, portador(a) do RG nº. 11.524.479, inscrito(a) no CPF nº. 042.888.518-74, com endereço na Rua 03, nº171, Jardim Tannus, Jundiaí - SP, na qualidade de Confrontante (matrícula 19.855 - ORI de ITU - SP);
- 13) SIRLENE GONÇALVES FERREIRA RIGOLO, portador(a) do RG nº. 18.259.209, inscrito(a) no CPF nº. 042.888.518-74, com endereço na Rua 03, nº171, Jardim Tannus, Jundiaí - SP, na qualidade de Cônjuge - Confrontante (matrícula 19.855 - ORI de ITU - SP);
- 14) ARNALDO RIGOLO, portador(a) do RG nº. 8.447.572, inscrito(a) no CPF nº. 820.646.108-63, com endereço na Rua Maria do Carmo Pontes de Oliveira, nº139, Vila Hortolândia, Jundiaí - SP - CEP 13214-190, na qualidade de Confrontante (matrícula 19.855 - ORI de ITU - SP);
- 15) IZAURA DE SALLES RIGOLO, portador(a) do RG nº. (não informado), inscrito(a) no CPF nº. 820.646.108-63, com endereço na Rua Maria do Carmo Pontes de Oliveira, nº139, Vila Hortolândia, Jundiaí - SP - CEP 13214-190, na qualidade de Cônjuge - Confrontante (matrícula 19.855 - ORI de ITU - SP);
- 16) NIVALDO RIGOLO, portador(a) do RG nº. 19.875.386, inscrito(a) no CPF nº. 084.614.688-64, com endereço na Rua 03, nº171, Jardim Tannus, Jundiaí - SP, na qualidade de Confrontante (matrícula 19.855 - ORI de ITU - SP);
- 17) IVANILDO FLORIANO DA SILVA, portador(a) do RG nº. 35.409.001-X, inscrito(a) no CPF nº. 281.320.958-98, com endereço na Rua Dr. Oscar Gordilho, nº333, Ibataguara - AL - CEP 57890-000, na qualidade de Confrontante (matrícula 1.028 - ORI de CABREÚVA - SP);
- 18) LETIANE DE MELO SILVA, portador(a) do RG nº. 37.533.892-5, inscrito(a) no CPF nº. 335.611.958-30, com endereço na Rua Dr. Oscar Gordilho, nº333, Ibataguara - AL - CEP 57890-000, na qualidade de Cônjuge - Confrontante (matrícula 1.028 - ORI de CABREÚVA - SP);
- 19) JOSÉ DUARTE DOS ANJOS LÚCIO, portador(a) do RG nº. 27.407.679-2, inscrito(a) no CPF nº. 611.054.908-82, com endereço na Rua Alecrim, nº22, Bairro Pinhal, Cabreúva - SP - CEP 13315-000, na qualidade de Confrontante (matrícula 1.029 - ORI de CABREÚVA - SP);
- 20) VERA LUCIA GOMES NOGUEIRA LÚCIO, portador(a) do RG nº. 9.165.429-4, inscrito(a) no CPF nº. 007.114.078-60, com endereço na Rua Alecrim, nº22, Bairro Pinhal, Cabreúva - SP - CEP 13315-000, na qualidade de Cônjuge - Confrontante (matrícula 1.029 - ORI de CABREÚVA - SP);
- 21) CARLOS BELMONTE, portador(a) do RG nº. 4.258.028, inscrito(a) no CPF nº.

308.212.666-53, com endereço na Rua Luiz Squillace, 275, São Paulo - SP - CEP 05326-010, na qualidade de Confrontante (matrícula 19.871 - ORI de ITU - SP);

22) MARIA BEATRIZ LEOPOLDINO BELMONTE, portador(a) do RG nº. 2.664.554, inscrito(a) no CPF nº. 308.212.666-53, com endereço na Rua Luiz Squillace, 275, São Paulo - SP - CEP 05326-010, na qualidade de Cônjuge - Confrontante (matrícula 19.871 - ORI de ITU - SP);

23) ANTONIO CARLOS MANCINI, portador(a) do RG nº. 26.854.582-0, inscrito(a) no CPF nº. 340.621.732.04, com endereço na Rua Carlos Fernandes Neto, nº151, Vila Marlene, Jundiaí - SP - CEP 13214-604, na qualidade de Proprietário;

24) MARIA ANA DE OLIVEIRA MANCINI, portador(a) do RG nº. M-4.472.211, inscrito(a) no CPF nº. 702.285.746-68, com endereço na Rua Carlos Fernandes Neto, nº151, Vila Marlene, Jundiaí - SP - CEP 13214-604, na qualidade de Cônjuge - Proprietário;

25) DENIS RIBEIRO, portador(a) do RG nº. 23.614.790-0, inscrito(a) no CPF nº. 150.384.738-14, com endereço na Rua Várzea, nº1.069, Jundiaí - SP - CEP 13203-000, na qualidade de Proprietário;

26) MARIA CECÍLIA FERREIRA RUIZ, portador(a) do RG nº. 23.122.259-2, inscrito(a) no CPF nº. 137.331.988-75, com endereço na Avenida Espanha, nº896, Bairro Vilarejo, Cabreúva - SP - CEP 13315-000, na qualidade de Proprietário;

27) ADRIANA FERREIRA RUIZ OLIVEIRA, portador(a) do RG nº. 30.416.022-2, inscrito(a) no CPF nº. 279.618.888-45, com endereço na Avenida Espanha, nº896, Bairro Vilarejo, Cabreúva - SP - CEP 13315-000, na qualidade de Proprietário;

28) EVANDRO DE PAULA OLIVEIRA, portador(a) do RG nº. 29.287.459-5, inscrito(a) no CPF nº. 289.946.168-02, com endereço na Avenida Espanha, nº896, Bairro Vilarejo, Cabreúva - SP - CEP 13315-000, na qualidade de Cônjuge - Proprietário;

29) ADRIANO FERREIRA RUIZ, portador(a) do RG nº. 32.353.507-0, inscrito(a) no CPF nº. 222.849.608-12, com endereço na Avenida Espanha, nº896, Bairro Vilarejo, Cabreúva - SP - CEP 13315-000, na qualidade de Proprietário;

30) EDVANIA MARIA DA SILVA RUIZ, portador(a) do RG nº. 46.985.655-5, inscrito(a) no CPF nº. 339.840.218-60, com endereço na Avenida Espanha, nº896, Bairro Vilarejo, Cabreúva - SP - CEP 13315-000, na qualidade de Cônjuge - Proprietário;

31) FABIANO FERREIRA RUIZ, portador(a) do RG nº. 41.007.687-9, inscrito(a) no CPF nº. 315.226.238-84, com endereço na Avenida Espanha, nº896, Bairro Vilarejo, Cabreúva - SP - CEP 13315-000, na qualidade de Proprietário;

32) BENEDICTO OSCAR MARZOCHI, portador(a) do RG nº. 1.905.121, inscrito(a) no CPF nº. 024.054.588-53, com endereço na Rua Raul Pompéia nº946, Vila Pompéia, São Paulo - SP - CEP 05025-010, na qualidade de Proprietário;

33) MARTHA DE ARAUJO MARZOCHI, portador(a) do RG nº. 19.591.928, inscrito(a) no CPF nº. 087.481.538-00, com endereço na Rua Raul Pompéia nº946, Vila Pompéia, São Paulo - SP - CEP 05025-010, na qualidade de Cônjuge - Proprietário;

34) MARIA SENHORINHA DE BRITO BIAZOLI, portador(a) do RG nº. 7.270.018, inscrito(a) no CPF nº. 776.605.608-91, com endereço na Rua Pedro Ravanhani nº71, Jardim São Camilo, Jundiaí - SP - CEP 13216-430, na qualidade de Proprietário;

35) ANISIO BIAZOLI, portador(a) do RG nº. 5.044.748, inscrito(a) no CPF nº. 137.491.738-93, com endereço na Rua Pedro Ravanhani nº71, Jardim São Camilo, Jundiaí - SP - CEP

13216-430, na qualidade de Cônjuge - Proprietário;

36) JOSE PAULO, portador(a) do RG nº. 3.912.894, inscrito(a) no CPF nº. 515.217.689-00, com endereço na Rua Dez nº166, Chácara Espelho D'Água, Bairro Mato Dentro, Jundiaí - SP, na qualidade de Proprietário;

37) ANA ROSA DE ABREU PAULO, portador(a) do RG nº. 30.089.067-9, inscrito(a) no CPF nº. 801.277.976-53, com endereço na Rua Dez nº166, Chácara Espelho D'Água, Bairro Mato Dentro, Jundiaí - SP, na qualidade de Cônjuge - Proprietário;

38) MARIA HELENA DE OLIVEIRA, portador(a) do RG nº. 33.666.524-6, inscrito(a) no CPF nº. 114.314.858-45, com endereço na Rua Dez nº166, Chácara Espelho D'Água, Bairro Mato Dentro, Jundiaí - SP, na qualidade de Proprietário;

39) BENEDICTO OSCAR MARZOCHI, portador(a) do RG nº. 1.905.121, inscrito(a) no CPF nº. 024.054.588-53, com endereço na Rua Raul Pompéia nº946, Vila Pompéia, São Paulo - SP - CEP 05025-010, na qualidade de Proprietário;

40) MARTHA DE ARAUJO MARZOCHI, portador(a) do RG nº. 19.591.928, inscrito(a) no CPF nº. 087.481.538-00, com endereço na Rua Raul Pompéia nº946, Vila Pompéia, São Paulo - SP - CEP 05025-010, na qualidade de Cônjuge - Proprietário;

41) IVO RICARDO BEZERRA, portador(a) do RG nº. 1.452.285, inscrito(a) no CPF nº. 227.044.504-04, com endereço na Rua 01, nº216, Jardim Paraíso, Cabreúva - SP - CEP 13315-000, na qualidade de Proprietário;

42) CELECINA JOAQUINA BEZERRA, portador(a) do RG nº. (não informado), inscrito(a) no CPF nº. 227.044.504-04, com endereço na Rua 01, nº216, Jardim Paraíso, Cabreúva - SP - CEP 13315-000, na qualidade de Cônjuge - Proprietário;

43) EDMUNDO FERREIRA DE SOUZA, portador(a) do RG nº. 19.602.693, inscrito(a) no CPF nº. 079.555.468-06, com endereço na Avenida Marginal Direita nº360, Via Anhanguera, Km 61, Jundiaí - SP - CEP 13210-046, na qualidade de Proprietário;

44) ROSELI FERMINO DA SILVA, portador(a) do RG nº. 29.469.497-3, inscrito(a) no CPF nº. 178.846.278-50, com endereço na Avenida Marginal Direita nº360, Via Anhanguera, Km 61, Jundiaí - SP - CEP 13210-046, na qualidade de Proprietário;

45) JOSEFA GOMES DA SILVA, portador(a) do RG nº. 30.725.911-0, inscrito(a) no CPF nº. 066.637-358-29, com endereço na Rua Jaguari nº345, Jardim América 4, Várzea Paulista - SP - CEP 13222-460, na qualidade de Proprietário;

46) IVAIR RIBEIRO BABBO, portador(a) do RG nº. 18.406.448, inscrito(a) no CPF nº. 068.457.018-14, com endereço na Rua José Aparecido Barbosa, nº55, Jd. Guanabara, Jundiaí - SP - CEP 13211-810, na qualidade de Proprietário;

47) MARIA GOMES DA SILVA, portador(a) do RG nº. 27.215.377-1, inscrito(a) no CPF nº. 096.795.068-60, com endereço na Avenida Espanha, nº351, Villarejo Sopé da Serra, Cabreúva - SP - CEP 13315-000, na qualidade de Proprietário;

48) MARIO GONÇALVES LOPES, portador(a) do RG nº. 21.290.219, inscrito(a) no CPF nº. 329.689.308-34, com endereço na Fazenda Santa Júlia, Itupeva - SP, na qualidade de Proprietário;

49) MARIA ZÉLIA GONÇALVES LOPES, portador(a) do RG nº. (não informado), inscrito(a) no CPF nº. 329.689.308-34, com endereço na Fazenda Santa Júlia, Itupeva - SP, na qualidade de Cônjuge - Proprietário;

50) RAIMUNDO MATIAS DOS SANTOS NETO, portador(a) do RG nº. 11.786.699, inscrito(a)



no CPF nº. 869.847.648-15, com endereço na Rua Belo Horizonte, nº188, Bairro Jacaré, Cabreúva - SP - CEP 13315-000, na qualidade de Proprietário;

51) NEUZA FERNANDES DOS SANTOS, portador(a) do RG nº. 24.130.786, inscrito(a) no CPF nº. 869.847.648-15, com endereço na Rua Belo Horizonte, nº188, Bairro Jacaré, Cabreúva - SP - CEP 13315-000, na qualidade de Cônjuge - Proprietário;

52) FÁBIO GUSTAVO MENDES DOS SANTOS, portador(a) do RG nº. 28.351-X, inscrito(a) no CPF nº. 212.497.248-05, com endereço na Rua França, nº881, Villarejo Sopé da Serra, Cabreúva - SP - CEP 13315-000, na qualidade de Proprietário;

53) ADRIANA MENDES DOS SANTOS, portador(a) do RG nº. 33.811.160-8, inscrito(a) no CPF nº. 312.626.388-79, com endereço na Rua França, nº881, Villarejo Sopé da Serra, Cabreúva - SP - CEP 13315-000, na qualidade de Cônjuge - Proprietário;

54) ADAILTON DE JESUS LIMA, portador(a) do RG nº. 2.505.541, inscrito(a) no CPF nº. 186.622.505-72, com endereço na Avenida São Paulo, nº06, Vila Arens, Jundiá - SP - CEP 13202-610, na qualidade de Proprietário;

55) FLAUSTINA APARECIDA DE CAMPOS KELLER, portador(a) do RG nº. 10.264.974, inscrito(a) no CPF nº. 270.108.708-29, com endereço na Avenida Alexandre Milani nº1146, Bairro Caxambu, Jundiá - SP - CEP 13218-650, na qualidade de Proprietário;

56) AVELINO PINTO DE CAMARGO, portador(a) do RG nº. 24.823.430-4, inscrito(a) no CPF nº. 150.583.248-90, com endereço na Rua Otilia Castaldi, lote nº05, Villarejo Sopé da Serra, Bairro do Bonfim, Cabreúva - SP, na qualidade de Proprietário;

57) ANTONIO FERREIRA DE LIMA, portador(a) do RG nº. 1.427.546, inscrito(a) no CPF nº. 681.011.203-00, com endereço na Rua Ibirama nº365, Casa 1, Embu das Artes, São Paulo - SP - CEP 04294-060, na qualidade de Proprietário;

58) ANTONIA REBOUÇAS DA SILVA LIMA, portador(a) do RG nº. 2.327.454-92, inscrito(a) no CPF nº. 782.162.653-87, com endereço na Rua Ibirama nº365, Casa 1, Embu das Artes, São Paulo - SP - CEP 04294-060, na qualidade de Cônjuge - Proprietário;

59) BENEDICTO OSCAR MARZOCHI, portador(a) do RG nº. 1.905.121, inscrito(a) no CPF nº. 024.054.588-53, com endereço na Rua Raul Pompéia nº946, Vila Pompéia, São Paulo - SP - CEP 05025-010, na qualidade de Proprietário;

60) MARTHA DE ARAUJO MARZOCHI, portador(a) do RG nº. 19.591.928, inscrito(a) no CPF nº. 087.481.538-00, com endereço na Rua Raul Pompéia nº946, Vila Pompéia, São Paulo - SP - CEP 05025-010, na qualidade de Cônjuge - Proprietário;

61) LUZIA BARBOSA DA SILVA, portador(a) do RG nº. 14.310.353-2, inscrito(a) no CPF nº. 085.656.238-66, com endereço na Rua Maringá s/nº, Vila Maringá, Jundiá - SP - CEP 13210-050, na qualidade de Proprietário;

62) BENEDICTO OSCAR MARZOCHI, portador(a) do RG nº. 1.905.121, inscrito(a) no CPF nº. 024.054.588-53, com endereço na Rua Raul Pompéia nº946, Vila Pompéia, São Paulo - SP - CEP 05025-010, na qualidade de Proprietário;

63) MARTHA DE ARAUJO MARZOCHI, portador(a) do RG nº. 19.591.928, inscrito(a) no CPF nº. 087.481.538-00, com endereço na Rua Raul Pompéia nº946, Vila Pompéia, São Paulo - SP - CEP 05025-010, na qualidade de Cônjuge - Proprietário;

64) VELINA MARIA DE JESUS SANTANA, portador(a) do RG nº. 16.537.945, inscrito(a) no CPF nº. 155.307.058-55, com endereço na Rua Ponta Grossa nº480, Jardim da Represa, São Bernardo do Campo - SP - CEP 09843-685, na qualidade de Proprietário;

65) MARCELO ALVES DE SANTANA, portador(a) do RG nº. 23.324.131-0, inscrito(a) no CPF nº. 183.772.228-50, com endereço na Rua Mônaco nº215, Villarejo Sopé da Serra, Cabreúva - SP - CEP 13315-000, na qualidade de Proprietário;

66) MADALENA BENEDITA VIEIRA DE SOUZA, portador(a) do RG nº. 13.252.664, inscrito(a) no CPF nº. 119.417.528-70, com endereço na Rua Benedito Godoy de Ferraz, nº231, Vila Hortolândia, Jundiaí - SP - CEP 13214-200, na qualidade de Proprietário;

67) EMERSON ZANETE FOSSEN, portador(a) do RG nº. 19.713.431, inscrito(a) no CPF nº. 079.535.638-27, com endereço na Rua Benedito Godoy de Ferraz, nº231, Vila Hortolândia, Jundiaí - SP - CEP 13214-200, na qualidade de Proprietário;

Dispõem do prazo de 30 (trinta) dias, contados a partir da data da publicação deste EDITAL para caso haja discordância apresentar impugnação à REURB-S com suas razões e documentos pertinentes, com a advertência de que a não apresentação de impugnação, importará em anuência ao procedimento, bem como implicará na perda de eventual direito relacionado com o imóvel objeto da regularização que Vossa Senhoria é PROPRIETÁRIO/CONFRONTANTE, nos termos do § 8º do art.24 do Decreto Federal nº 9.310/18. Ficam também notificados EVENTUAIS INTERESSADOS, para apresentação de IMPUGNAÇÃO FUNDAMENTADA em relação à REURB-S que visa a REGULARIZAÇÃO FUNDIÁRIA DE INTERESSE SOCIAL da “FASE 4 ETAPA I REURB VILAREJO SOPÉ DA SERRA” no PRAZO de 30 dias, contados desta publicação, sob pena de presumir-se verdadeiros os fatos alegados. Faz saber, ainda, que o presente EDITAL será fixado na Prefeitura deste Município em local público e de costume. E, para que ninguém alegue desconhecimento, se processa na forma legal a expedição do presente. Dado e passado nesta Cidade e Comarca de Cabreúva, Estado de São Paulo, aos ... de outubro de 2021.

DESENHO SIMPLIFICADO NOS TERMOS DO DISPOSTO DO INCISO §5º, DO ART. 31 DA LEI FEDERAL Nº 13.465/17.

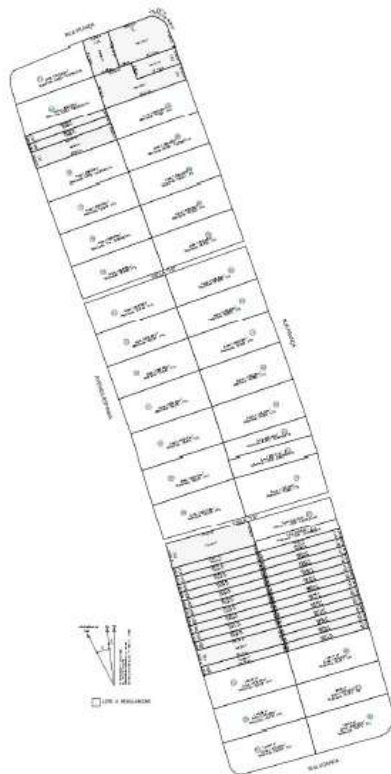

EDITAL DE NOTIFICAÇÃO DE PARA REGULARIZAÇÃO FUNDIÁRIA DE IMÓVEIS E TERCEIROS EVENTUALMENTE INTERESSADOS

PREFEITURA MUNICIPAL DE CABREÚVA, com sede na Rua Floriano Peixoto, 158 - Centro - Cabreúva - SP CEP: 13.315-000, inscrita no Cadastro Nacional de Pessoas Jurídicas - CNPJ - sob o nº 46.634.432/0001-55, representada pela Secretaria de Meio Ambiente, Obras e Serviços Urbanos, no uso das atribuições que lhe são conferidas, por lei e em cumprimento ao disposto no §5º do art. 31 da Lei Federal nº 13.465, de 11 de julho de 2017, FAZ SABER que o MUNICÍPIO DE CABREÚVA, ESTADO DE SÃO PAULO, INSTAUROU A REURB-S para fins de REGULARIZAÇÃO FUNDIÁRIA DE INTERESSE SOCIAL, da área particular situada no núcleo urbano informal consolidado denominado "Fase 5 Etapa I REURB Villarejo Sopé da Serra", localizado na QUADRAS AA, AB e AC do LOTEAMENTO VILAREJO SOPÉ DA SERRA, BAIRRO DO BONFIM, CABREÚVA - SP, zona urbana deste Município, conforme o projeto de regularização fundiária, cujos documentos se encontram insertos no processo administrativo número 8356/2020 desta Prefeitura. Sendo infrutífera a notificação pessoal, pelo presente edital fica notificado as seguintes pessoas conforme listagem:

- 1) JEFFERSON LUIZ BONIOLO, portador(a) do RG nº. 8.106.509, inscrito(a) no CPF nº. 754.933.658-04, com endereço na Rua Maricina, nº134, Pompéia, São Paulo - SP - CEP 05045-030, na qualidade de Confrontante (matrícula 23.874 - ORI de ITU - SP);
- 2) LIGIA MARTINS DA SILVA BONIOLO, portador(a) do RG nº. 11.955.080, inscrito(a) no CPF nº. 754.933.658-04, com endereço na Rua Maricina, nº134, Pompéia, São Paulo - SP - CEP 05045-030, na qualidade de Cônjuge - Confrontante (matrícula 23.874 - ORI de ITU - SP);
- 3) JEFFERSON LUIZ BONIOLO, portador(a) do RG nº. 8.106.509, inscrito(a) no CPF nº. 754.933.658-04, com endereço na Rua Maricina, nº134, Pompéia, São Paulo - SP - CEP 05045-030, na qualidade de Confrontante (matrícula 23.875 - ORI de ITU - SP);
- 4) LIGIA MARTINS DA SILVA BONIOLO, portador(a) do RG nº. 11.955.080, inscrito(a) no CPF nº. 754.933.658-04, com endereço na Rua Maricina, nº134, Pompéia, São Paulo - SP - CEP 05045-030, na qualidade de Cônjuge - Confrontante (matrícula 23.875 - ORI de ITU - SP);
- 5) MANOEL RUBENS MARQUES, portador(a) do RG nº. 4.161.527-3, inscrito(a) no CPF nº. 325.548.939-34, com endereço na Avenida Polônia, nº500, Villarejo Sopé da Serra, Bairro do Bonfim, Cabreúva - SP - CEP 13315-000, na qualidade de Confrontante (matrícula 5.631 - ORI de CABREÚVA - SP);
- 6) IRACEMA PEREIRA DE PAULA MARQUES, portador(a) do RG nº. 35.409.103-7, inscrito(a) no CPF nº. 280.773.918-00, com endereço na Avenida Polônia, nº500, Villarejo Sopé da Serra, Bairro do Bonfim, Cabreúva - SP - CEP 13315-000, na qualidade de Cônjuge - Confrontante (matrícula 5.631 - ORI de CABREÚVA - SP);
- 7) JOSÉ MARTIN, portador(a) do RG nº. 8.919.564, inscrito(a) no CPF nº. 963.009.228-04, com endereço na Avenida Pascoal Santi, nº600, Villarejo Sopé da Serra, Distrito do Bonfim, Cabreúva - SP - CEP 13315-000, na qualidade de Confrontante (matrícula 1.313 - ORI de CABREÚVA - SP);
- 8) APARECIDA DE FÁTIMA MARTIN, portador(a) do RG nº. 20.471.049, inscrito(a) no CPF nº. 137.595.888-75, com endereço na Avenida Pascoal Santi, nº600, Villarejo Sopé da Serra, Distrito do Bonfim, Cabreúva - SP - CEP 13315-000, na qualidade de Cônjuge - Confrontante (matrícula 1.313 - ORI de CABREÚVA - SP);

- 9) SEBASTIANA FERNANDES BALIEIRO, portador(a) do RG nº. 8.752.914, inscrito(a) no CPF nº. 963.102.438-53, com endereço na Rua Unaí nº114, Jardim São Marcus, Jundiaí - SP - CEP 13216-461, na qualidade de Confrontante (matrícula 21.592 - ORI de ITU - SP);
- 10) ANTONIO PEREIRA DA SILVA, portador(a) do RG nº. 1.820.980, inscrito(a) no CPF nº. 282.151.339-91, com endereço na Avenida Nove de Julho nº1650, Jundiaí - SP - CEP 13209-011, na qualidade de Confrontante (matrícula 21.592 - ORI de ITU - SP);
- 11) JOSÉ MARTIN, portador(a) do RG nº. 8.919.564, inscrito(a) no CPF nº. 963.009.228-04, com endereço na Avenida Pascoal Santi, nº600, Villarejo Sopé da Serra, Distrito do Bonfim, Cabreúva - SP - CEP 13315-000, na qualidade de Confrontante (matrícula 21.604 - ORI de ITU - SP);
- 12) APARECIDA DE FÁTIMA MARTIN, portador(a) do RG nº. 20.471.049, inscrito(a) no CPF nº. 137.595.888-75, com endereço na Avenida Pascoal Santi, nº600, Villarejo Sopé da Serra, Distrito do Bonfim, Cabreúva - SP - CEP 13315-000, na qualidade de Cônjuge - Confrontante (matrícula 21.604 - ORI de ITU - SP);
- 13) APARECIDA DE FÁTIMA MARTIN, portador(a) do RG nº. 20.471.049, inscrito(a) no CPF nº. 137.595.888-75, com endereço na Avenida Pascoal Santi, nº600, Villarejo Sopé da Serra, Distrito do Bonfim, Cabreúva - SP - CEP 13315-000, na qualidade de Cônjuge - Confrontante (matrícula 21.604 - ORI de ITU - SP);
- 14) JOSE PEREIRA DA SILVA, portador(a) do RG nº. 8.482.110, inscrito(a) no CPF nº. 472.218.108-00, com endereço na Rua Vereador José Donato nº873, Bairro do Jacaré, Cabreúva - SP - CEP 13315-000, na qualidade de Confrontante (matrícula 21.617 - ORI de ITU - SP);
- 15) CELINA DOS SANTOS SILVA, portador(a) do RG nº. 11.970.919, inscrito(a) no CPF nº. 252.086.468-03, com endereço na Rua Vereador José Donato nº873, Bairro do Jacaré, Cabreúva - SP - CEP 13315-000, na qualidade de Cônjuge - Confrontante (matrícula 21.617 - ORI de ITU - SP);
- 16) LUIS GUSTAVO DE OLIVEIRA, portador(a) do RG nº. 45.339.074-2, inscrito(a) no CPF nº. 723.642.118-91, com endereço na Rua Gamboa nº52, Bairro Paraíso, Santo André - SP - CEP 09190-670, na qualidade de Confrontante (matrícula 21.600 - ORI de ITU - SP);
- 17) CARLOS ALEXANDRE DE OLIVEIRA, portador(a) do RG nº. 34.520.685-X, inscrito(a) no CPF nº. 723.642.118-91, com endereço na Rua Gamboa nº52, Bairro Paraíso, Santo André - SP - CEP 09190-670, na qualidade de Confrontante (matrícula 21.600 - ORI de ITU - SP);
- 18) SERGIO GONÇALVES MENDES, portador(a) do RG nº. 24.823.337-3, inscrito(a) no CPF nº. 177.288.718-89, com endereço na Rua Argentina, n 959, casa 01, Jardim Fazendinha Real, Distrito do Bonfim, Cabreúva - SP, na qualidade de Confrontante (matrícula 6.417 - ORI de CABREÚVA - SP);
- 19) ANDRÉA TEIXEIRA MENDES, portador(a) do RG nº. 27.527.840-2, inscrito(a) no CPF nº. 172.523.868-30, com endereço na Rua Argentina, n 959, casa 01, Jardim Fazendinha Real, Distrito do Bonfim, Cabreúva - SP, na qualidade de Cônjuge - Confrontante (matrícula 6.417 - ORI de CABREÚVA - SP);
- 20) ALEXANDRE PERDÃO, portador(a) do RG nº. 20.750.509, inscrito(a) no CPF nº. 248.981.678-02, com endereço na Rua Aguas Marinhas nº598, Jardim Colina da Serra II, Distrito Jacaré, Cabreúva - SP - CEP 13315-000, na qualidade de Confrontante (matrícula 6.226 - ORI de CABREÚVA - SP);

- 21) TANIA LOURENÇO PERDÃO, portador(a) do RG nº. 25.892.542, inscrito(a) no CPF nº. 260.473.968-28, com endereço na Rua Aguas Marinhas nº598, Jardim Colina da Serra II, Distrito Jacaré, Cabreúva - SP - CEP 13315-000, na qualidade de Cônjuge - Confrontante (matrícula 6.226 - ORI de CABREÚVA - SP);
- 22) JOSÉ ROBERTO DA SILVA, portador(a) do RG nº. 10.805.585, inscrito(a) no CPF nº. 963.115.178-68, com endereço na Rua Caracol nº379, Bairro do Jacaré, Cabreúva - SP - CEP 13315-000, na qualidade de Confrontante (matrícula 21.669 - ORI de ITU - SP);
- 23) CELIA APARECIDA ZANETI DA SILVA, portador(a) do RG nº. 13.602.704, inscrito(a) no CPF nº. 152.127.968-30, com endereço na Rua Caracol nº379, Bairro do Jacaré, Cabreúva - SP - CEP 13315-000, na qualidade de Cônjuge - Confrontante (matrícula 21.669 - ORI de ITU - SP);
- 24) JOSÉ ROBERTO DA SILVA, portador(a) do RG nº. 10.805.585, inscrito(a) no CPF nº. 963.115.178-68, com endereço na Rua Caracol nº379, Bairro do Jacaré, Cabreúva - SP - CEP 13315-000, na qualidade de Confrontante (matrícula 21.670 - ORI de ITU - SP);
- 25) CELIA APARECIDA ZANETI DA SILVA, portador(a) do RG nº. 13.602.704, inscrito(a) no CPF nº. 152.127.968-30, com endereço na Rua Caracol nº379, Bairro do Jacaré, Cabreúva - SP - CEP 13315-000, na qualidade de Cônjuge - Confrontante (matrícula 21.670 - ORI de ITU - SP);
- 26) FLEDER PRATES, portador(a) do RG nº. 27.787.112, inscrito(a) no CPF nº. 258.669.018-46, com endereço na Rua Laos nº106, Villarejo Sopé da Serra, Bairro don Bonfim, Cabreúva - SP - CEP 13315-000, na qualidade de Confrontante (matrícula 21.671 - ORI de ITU - SP);
- 27) MARILENE MARIA DA CONCEIÇÃO PRATES, portador(a) do RG nº. 34.518.095-1, inscrito(a) no CPF nº. 277.336.528-39, com endereço na Rua Laos nº106, Villarejo Sopé da Serra, Bairro don Bonfim, Cabreúva - SP - CEP 13315-000, na qualidade de Cônjuge - Confrontante (matrícula 21.671 - ORI de ITU - SP);
- 28) ELOLITA BALIEIRO BALDINE, portador(a) do RG nº. 11.216.924, inscrito(a) no CPF nº. 670.935.588-87, com endereço na Rua Augusto José Pereira nº579, Freguesia do Ó, São Paulo - SP - CEP 02805-130, na qualidade de Confrontante (matrícula 41.874 - ORI de ITU - SP);
- 29) ERNESTO BALDINE, portador(a) do RG nº. 10.027.633, inscrito(a) no CPF nº. 670.935.588-87, com endereço na Rua Augusto José Pereira nº579, Freguesia do Ó, São Paulo - SP - CEP 02805-130, na qualidade de Cônjuge - Confrontante (matrícula 41.874 - ORI de ITU - SP);
- 30) MARIA LUCIA DE ALMEIDA LOURENÇO, portador(a) do RG nº. 9.367.883, inscrito(a) no CPF nº. 005.523.328-79, com endereço na Rua Francisco Nunes nº582, Distrito do Jacaré, Cabreúva - SP - CEP 13315-000, na qualidade de Confrontante (matrícula 35.113 - ORI de ITU - SP);
- 31) CARLOS ESTEVÃO LOURENÇO, portador(a) do RG nº. 3.754.035, inscrito(a) no CPF nº. 360.030.456-53, com endereço na Rua Francisco Nunes nº582, Distrito do Jacaré, Cabreúva - SP - CEP 13315-000, na qualidade de Cônjuge - Confrontante (matrícula 35.113 - ORI de ITU - SP);
- 32) ROSEMARY APARECIDA FERREIRA LEITE TEGA, portador(a) do RG nº. 11.286.945, inscrito(a) no CPF nº. 105.188.848-48, com endereço na Avenida Comendador Antonio Borin

nº4657, Bairro do Caxambu, Jundiaí - SP - CEP 13218-665, na qualidade de Confrontante (matrícula 5.717 - ORI de CABREÚVA - SP);

33) RAFAEL TADEU TEGA, portador(a) do RG nº. 30.679.195-X, inscrito(a) no CPF nº. 287.596.968-42, com endereço na Rua Iugoslávia nº70, Villarejo Sopé da Serra, Cabreúva - SP - CEP 13315-000, na qualidade de Confrontante (matrícula 5.717 - ORI de CABREÚVA - SP);

34) BÁRBARA FERREIRA LEITE TEGA, portador(a) do RG nº. 49.962.538-9, inscrito(a) no CPF nº. 377.616.158-29, com endereço na Rua Iugoslávia nº70, Villarejo Sopé da Serra, Cabreúva - SP - CEP 13315-000, na qualidade de Confrontante (matrícula 5.717 - ORI de CABREÚVA - SP);

35) DÉBORA CAMPOS SANTA CRUZ, portador(a) do RG nº. 42.964.515-6, inscrito(a) no CPF nº. 424.259.988-96, com endereço na Rua Madagascar nº137, Villarejo Sopé da Serra, Cabreúva - SP - CEP 13315-000, na qualidade de Confrontante (matrícula 616 - ORI de CABREÚVA - SP);

36) CINTIA CAMPOS SANTA CRUZ SANTANA, portador(a) do RG nº. 47.404.281-9, inscrito(a) no CPF nº. 381.366.098-29, com endereço na Rua Madagascar nº137, Villarejo Sopé da Serra, Cabreúva - SP - CEP 13315-000, na qualidade de Confrontante (matrícula 616 - ORI de CABREÚVA - SP);

37) ADRIEL MARTINS SANTANA, portador(a) do RG nº. 40.308.378-3, inscrito(a) no CPF nº. 349.786.228-24, com endereço na Rua Madagascar nº137, Villarejo Sopé da Serra, Cabreúva - SP - CEP 13315-000, na qualidade de Cônjuge - Confrontante (matrícula 616 - ORI de CABREÚVA - SP);

38) LUIS ANTONIO RIBEIRO DA SILVA, portador(a) do RG nº. 21.149.642-X, inscrito(a) no CPF nº. 105.691.678-84, com endereço na Rua Afeganistão nº449, Sopé da Serra, Cabreúva - SP - CEP 13315-000, na qualidade de Confrontante (matrícula 615 - ORI de CABREÚVA - SP);

39) VILMA BATISTA AZEVEDO SILVA, portador(a) do RG nº. 20.567.904-3, inscrito(a) no CPF nº. 130.766.058-44, com endereço na Rua Afeganistão nº449, Sopé da Serra, Cabreúva - SP - CEP 13315-000, na qualidade de Cônjuge - Confrontante (matrícula 615 - ORI de CABREÚVA - SP);

40) RAQUEL VITALINO DE OLIVEIRA, portador(a) do RG nº. 17.223.672, inscrito(a) no CPF nº. 059.513.788-18, com endereço na Rua Maceió nº615, Bairro do Jacaré, Cabreúva - SP - CEP 13315-000, na qualidade de Confrontante (matrícula 35.121 - ORI de ITU - SP);

41) JORGE MAGNO DE OLIVEIRA, portador(a) do RG nº. 13.945.173, inscrito(a) no CPF nº. 024.993.738-73, com endereço na Rua Maceió nº615, Bairro do Jacaré, Cabreúva - SP - CEP 13315-000, na qualidade de Cônjuge - Confrontante (matrícula 35.121 - ORI de ITU - SP);

42) GERVASIO TSUGUO KAJITA, portador(a) do RG nº. 17.887.722, inscrito(a) no CPF nº. 147.200.028-54, com endereço na Avenida Cabreúva nº621, Bairro do Jacaré, Cabreúva - SP - CEP 13315-000, na qualidade de Confrontante (matrícula 35.122 - ORI de ITU - SP);

43) EDISON TERUMITSU KAJITA, portador(a) do RG nº. 16.563.380, inscrito(a) no CPF nº. 059.543.508-41, com endereço na Avenida Cabreúva nº621, Bairro do Jacaré, Cabreúva - SP - CEP 13315-000, na qualidade de Confrontante (matrícula 35.122 - ORI de ITU - SP);

44) FRANCISCA DE PAULA DE JESUS BORGES KAJITA, portador(a) do RG nº. 26.270.287-3, inscrito(a) no CPF nº. 153.436.708-06, com endereço na Avenida Cabreúva nº621, Bairro do Jacaré, Cabreúva - SP - CEP 13315-000, na qualidade de Cônjuge - Confrontante (matrícula 35.122 - ORI de ITU - SP);

- 45) SILVINO BATISTA, portador(a) do RG nº. 5.474.232, inscrito(a) no CPF nº. 443.914.638-49, com endereço na Rua Neider Borges nº131, Santa Gertrudes, Jundiaí - SP - CEP 13205-420, na qualidade de Confrontante (matrícula 35.124 - ORI de ITU - SP);
- 46) VERA LÚCIA FERRETI BATISTA, portador(a) do RG nº. 13.250.551, inscrito(a) no CPF nº. 443.914.638-49, com endereço na Rua Neider Borges nº131, Santa Gertrudes, Jundiaí - SP - CEP 13205-420, na qualidade de Cônjuge - Confrontante (matrícula 35.124 - ORI de ITU - SP);
- 47) JOSÉ SEVERINO BONIFÁCIO, portador(a) do RG nº. 10.427.940, inscrito(a) no CPF nº. 868.709.808-10, com endereço na Rua Laos nº271, Villarejo Sopé da Serra, Bairro do Bonfim, Cabreúva - SP - CEP 13315-000, na qualidade de Confrontante (matrícula 1.517 - ORI de CABREÚVA - SP);
- 48) ADEILZA DOS SANTOS CARVALHO BONIFÁCIO, portador(a) do RG nº. 39.894.045-9, inscrito(a) no CPF nº. 107.525.298-97, com endereço na Rua Laos nº271, Villarejo Sopé da Serra, Bairro do Bonfim, Cabreúva - SP - CEP 13315-000, na qualidade de Cônjuge - Confrontante (matrícula 1.517 - ORI de CABREÚVA - SP);
- 49) EDSON ALAIR DE SOUZA, portador(a) do RG nº. 19.802.054, inscrito(a) no CPF nº. 079.629.208-66, com endereço na Rua Laos nº271, Villarejo Sopé da Serra, Bairro do Bonfim, Cabreúva - SP - CEP 13315-000, na qualidade de Confrontante (matrícula 1.516 - ORI de CABREÚVA - SP);
- 50) RISONARA SILVA E SOUZA, portador(a) do RG nº. 26.595.211-6, inscrito(a) no CPF nº. 172.769.108-30, com endereço na Rua Laos nº271, Villarejo Sopé da Serra, Bairro do Bonfim, Cabreúva - SP - CEP 13315-000, na qualidade de Cônjuge - Confrontante (matrícula 1.516 - ORI de CABREÚVA - SP);
- 51) WASHINGTON ROBSON BONIFÁCIO, portador(a) do RG nº. 30.025.984-0, inscrito(a) no CPF nº. 321.257.238-83, com endereço na Rua Laos nº273, Villarejo Sopé da Serra, Bairro do Bonfim, Cabreúva - SP - CEP 13315-000, na qualidade de Confrontante (matrícula 1.515 - ORI de CABREÚVA - SP);
- 52) IVANICE MARQUES DOS SANTOS BONIFÁCIO, portador(a) do RG nº. 37.390.996-2, inscrito(a) no CPF nº. 270.809.428-96, com endereço na Rua Laos nº273, Villarejo Sopé da Serra, Bairro do Bonfim, Cabreúva - SP - CEP 13315-000, na qualidade de Cônjuge - Confrontante (matrícula 1.515 - ORI de CABREÚVA - SP);
- 53) LURDES IZAIAS, portador(a) do RG nº. 26.596.236-5, inscrito(a) no CPF nº. 068.452.218-71, com endereço na Rua Horácio Índia de Almeida nº181, Jardim Martins, Vila Maringá, Jundiaí - SP - CEP 13210-320, na qualidade de Confrontante (matrícula 24.156 - ORI de ITU - SP);
- 54) GENTIL MATEUS DE SOUZA, portador(a) do RG nº. 20.041.599-2, inscrito(a) no CPF nº. 093.304.488-79, com endereço na Rua Sete Luas s/nº, Bairro Pé do Morro, Cabreúva - SP - CEP 13315-000, na qualidade de Confrontante (matrícula 24.156 - ORI de ITU - SP);
- 55) ROSINETE JOSÉ DA SILVA SOUZA, portador(a) do RG nº. 22.075.491-3, inscrito(a) no CPF nº. 452.005.721-34, com endereço na Rua Sete Luas s/nº, Bairro Pé do Morro, Cabreúva - SP - CEP 13315-000, na qualidade de Cônjuge - Confrontante (matrícula 24.156 - ORI de ITU - SP);
- 56) VERA LUCIA MARETTI, portador(a) do RG nº. 13.019.650, inscrito(a) no CPF nº. 582.185.568-34, com endereço na Rua Napoleão Nazzali nº158, Vila Arens, Jundiaí - SP - CEP

- 13206-030, na qualidade de Confrontante (matrícula 24.156 - ORI de ITU - SP);
- 57) FLEDER PRATES, portador(a) do RG nº. 27.787.112-8, inscrito(a) no CPF nº. 258.669.018-46, com endereço na Rua Laos nº106, Villarejo Sopé da Serra, Bairro don Bonfim, Cabreúva - SP - CEP 13315-000, na qualidade de Confrontante (matrícula 24.156 - ORI de ITU - SP);
- 58) MARIA ALVES DA SILVA, portador(a) do RG nº. 28.350.392-0, inscrito(a) no CPF nº. 119.380.508-27, com endereço na Avenida Alvares de Azevedo nº117, Vila Liberdade, Jundiaí - SP - CEP 13215-150, na qualidade de Confrontante (matrícula 24.156 - ORI de ITU - SP);
- 59) MARIA APARECIDA IMBRIANI, portador(a) do RG nº. 2.619.910, inscrito(a) no CPF nº. 993.390.138-91, com endereço na Avenida Luiz José Sereno nº500, Jardim Ermida, Jundiaí - SP - CEP 13212-310, na qualidade de Confrontante (matrícula 28.704 - ORI de ITU - SP);
- 60) CIDINEI MARQUES, portador(a) do RG nº. 19.875.300, inscrito(a) no CPF nº. 059.147.058-60, com endereço na Rua Vereador Rubens Soares nº150, Jardim Tulipas, Jundiaí - SP - CEP 13212-620, na qualidade de Confrontante (matrícula 3.350 - ORI de CABREÚVA - SP);
- 61) MARCELI ROQUE MARQUES, portador(a) do RG nº. 23.328.720-6, inscrito(a) no CPF nº. 137.356.998-04, com endereço na Rua Vereador Rubens Soares nº150, Jardim Tulipas, Jundiaí - SP - CEP 13212-620, na qualidade de Cônjuge - Confrontante (matrícula 3.350 - ORI de CABREÚVA - SP);
- 62) BENEDITO DOS SANTOS, portador(a) do RG nº. 2.858.036, inscrito(a) no CPF nº. 366.694.318-72, com endereço na Rua Senador Fonseca nº45, Jundiaí - SP - CEP 13207-040, na qualidade de Confrontante (matrícula 32.101 - ORI de ITU - SP);
- 63) MARIA APARECIDA LORO DOS SANTOS, portador(a) do RG nº. 7.795.166, inscrito(a) no CPF nº. 366.694.318-72, com endereço na Rua Senador Fonseca nº45, Jundiaí - SP - CEP 13207-040, na qualidade de Cônjuge - Confrontante (matrícula 32.101 - ORI de ITU - SP);
- 64) ROSA MARIA MACIEIRA ANDRADE, portador(a) do RG nº. 15.947.469, inscrito(a) no CPF nº. 004.223.708-43, com endereço na Rua Brasília nº70, Bairro Jacaré, Cabreúva - SP - CEP 13315-000, na qualidade de Confrontante (matrícula 41.878 - ORI de ITU - SP);
- 65) JOÃO JORDÃO ANDRADE, portador(a) do RG nº. 14.786.464, inscrito(a) no CPF nº. 037.758.898-92, com endereço na Rua Brasília nº70, Bairro Jacaré, Cabreúva - SP - CEP 13315-000, na qualidade de Cônjuge - Confrontante (matrícula 41.878 - ORI de ITU - SP);
- 66) CLAUDENISSE JORDÃO DOS SANTOS, portador(a) do RG nº. 28.073.100-0, inscrito(a) no CPF nº. 269.426.288-08, com endereço na Rua Prof. Maria José Barone Fernandes nº1057, casa 03, Vila Maria, São Paulo - SP - CEP 02117-022, na qualidade de Confrontante (matrícula 43.787 - ORI de ITU - SP);
- 67) JURANDIR LUCAS BEZERRA, portador(a) do RG nº. 5.283.510, inscrito(a) no CPF nº. 023.607.334-60, com endereço na Rua Prof. Maria José Barone Fernandes nº1057, casa 03, Vila Maria, São Paulo - SP - CEP 02117-022, na qualidade de Confrontante (matrícula 43.787 - ORI de ITU - SP);
- 68) FRANCISCO JORGE DOS SANTOS RIBEIRO, portador(a) do RG nº. 986.967-85, inscrito(a) no CPF nº. 307.491.823-34, com endereço na Rua João Gasparino nº346, Vila São João, Itupeva - SP - CEP 13296-273, na qualidade de Proprietário;
- 69) FRANCINEIDE DOS PASSOS RIBEIRO, portador(a) do RG nº. 23.614.991-X, inscrito(a) no CPF nº. 137.503.288-70, com endereço na Rua João Gasparino nº346, Vila São João,

, Itupeva - SP - CEP 13296-273, na qualidade de Cônjuge - Proprietário;

70) JOSÉ APARECIDO DA SILVA, portador(a) do RG nº. 21.705.931, inscrito(a) no CPF nº. 102.292.778-70, com endereço na Rua 07 de Setembro nº060, Várzea Paulista - SP - CEP 13225-760, na qualidade de Proprietário;

71) SALVIANA MACEDO DA SILVA, portador(a) do RG nº. 24.967.151-7, inscrito(a) no CPF nº. 163.158.688-27, com endereço na Rua 07 de Setembro nº060, Várzea Paulista - SP - CEP 13225-760, na qualidade de Proprietário;

72) VILMA MARIA ALVES DOS PASSOS, portador(a) do RG nº. 24.880.160-0, inscrito(a) no CPF nº. 119.323.778-59, com endereço na Rua Capitão Ricardo Toledo nº33, Chácara Urbana, Jundiaí - SP - CEP 13201-840, na qualidade de Proprietário;

73) LUIZ FERNANDES NATAL, portador(a) do RG nº. M-4.918.518, inscrito(a) no CPF nº. 549.736.196-04, com endereço na Rua Capitão Ricardo Toledo nº33, Chácara Urbana, Jundiaí - SP - CEP 13201-840, na qualidade de Proprietário;

74) JOÃO LIMA DOS SANTOS, portador(a) do RG nº. 733.594, inscrito(a) no CPF nº. 510.019.774-91, com endereço na Rua Palmira Cervi Barbaro nº782, Vila Hortolândia, Jundiaí - SP - CEP 13214-370, na qualidade de Proprietário;

75) CLÁUDIO FERNANDES LEITE, portador(a) do RG nº. 7.649.385, inscrito(a) no CPF nº. 007.380.838-52, com endereço na Sítio Eldorado I, Bairro Doninha, Cabreúva - SP, na qualidade de Proprietário;

76) HELENA MARIA SAUL LEITE, portador(a) do RG nº. 11.751.149, inscrito(a) no CPF nº. 944.923.288-15, com endereço na Sítio Eldorado I, Bairro Doninha, Cabreúva - SP, na qualidade de Cônjuge - Proprietário;

77) NELSON TAKESHI HIRANO, portador(a) do RG nº. 6.998.539, inscrito(a) no CPF nº. 996.227.858-91, com endereço na Avenida Elizeu de Almeida nº921, São Paulo - SP - CEP 05533-000, na qualidade de Proprietário;

78) LILIAM YORIKO KONNO HIRANO, portador(a) do RG nº. (não informado), inscrito(a) no CPF nº. 996.227.858-91, com endereço na Avenida Elizeu de Almeida nº921, São Paulo - SP - CEP 05533-000, na qualidade de Cônjuge - Proprietário;

79) EVA BENEDICTO DOS SANTOS, portador(a) do RG nº. 16.965.685, inscrito(a) no CPF nº. 194.495.178-70, com endereço na Rua do Retiro nº1280, Parque do Colégio, Jundiaí - SP - CEP 13209-201, na qualidade de Proprietário;

80) LEOPOLDO IZIDORO DOS SANTOS, portador(a) do RG nº. 18.746.998, inscrito(a) no CPF nº. 616.656.068-00, com endereço na Rua do Retiro nº1280, Parque do Colégio, Jundiaí - SP - CEP 13209-201, na qualidade de Cônjuge - Proprietário;

81) JESUS MOREIRA DE ALCANTARA, portador(a) do RG nº. 6.957.065, inscrito(a) no CPF nº. 409.595.898-72, com endereço na Rua Anita Malfatti nº122, Bairro do Retiro, Jundiaí - SP - CEP 13211-761, na qualidade de Proprietário;

82) MARIA BRAZ DE ALCANTARA, portador(a) do RG nº. 24.211.114-2, inscrito(a) no CPF nº. 178.836.538-06, com endereço na Rua Anita Malfatti nº122, Bairro do Retiro, Jundiaí - SP - CEP 13211-761, na qualidade de Cônjuge - Proprietário;

83) JOSÉ APARECIDO CARNAÚBA, portador(a) do RG nº. 17.993.117, inscrito(a) no CPF nº. 059.154.598-54, com endereço na Rua Espanha nº637, Villarejo Sopé da Serra, Cabreúva - CEP 13315-000, na qualidade de Proprietário;

84) APARECIDA DOMINGOS DOS SANTOS, portador(a) do RG nº. 20.750.118, inscrito(a)

no CPF nº. 140.026.618-11, com endereço na Rua Gamboa nº52, Bairro Paraíso, Santo André - SP - CEP 09190-670, na qualidade de Proprietário;

85) SÉRGIO PEREIRA DOS SANTOS, portador(a) do RG nº. 28.444.225-2, inscrito(a) no CPF nº. 264.772.348-66, com endereço na Rua Gamboa nº52, Bairro Paraíso, Santo André - SP - CEP 09190-670, na qualidade de Proprietário;

86) GISELI APARECIDA DE PAULA, portador(a) do RG nº. 25.893.735-X, inscrito(a) no CPF nº. 300.652.188-92, com endereço na Rua Joinville nº284, Distrito do Jacaré, Cabreúva - SP - CEP 13315-000, na qualidade de Proprietário;

87) ELCIO DE PAULA SANTIAGO, portador(a) do RG nº. 24.908.042-4, inscrito(a) no CPF nº. 116.687.378-17, com endereço na Rua Mato Grosso do Norte nº139, Distrito do Jacaré, Cabreúva - SP - CEP 13315-000, na qualidade de Proprietário;

88) VALTER VANDERLEI RITONI, portador(a) do RG nº. 20.469.517, inscrito(a) no CPF nº. 137.622.848-30, com endereço na Rua Geraldo Santos nº376, Jardim do Lago, Jundiá - SP - CEP 13203-650, na qualidade de Proprietário;

89) HELCIA APARECIDA DA SILVEIRA RITONI, portador(a) do RG nº. 24.130.821-5, inscrito(a) no CPF nº. 079.543.928-80, com endereço na Rua Geraldo Santos nº376, Jardim do Lago, Jundiá - SP - CEP 13203-650, na qualidade de Cônjuge - Proprietário;

90) ALVARO RITONI, portador(a) do RG nº. 2.809.535-2, inscrito(a) no CPF nº. 317.588.948-49, com endereço na Rua Geraldo Santos nº376, Jardim do Lago, Jundiá - SP - CEP 13203-650, na qualidade de Proprietário;

91) ALICE VIEIRA RITONI, portador(a) do RG nº. 19.366.755, inscrito(a) no CPF nº. 154.914.298-48, com endereço na Rua Geraldo Santos nº376, Jardim do Lago, Jundiá - SP - CEP 13203-650, na qualidade de Cônjuge - Proprietário;

92) LEOCIR MARIA BERNADELLI, portador(a) do RG nº. 32.069.139-1, inscrito(a) no CPF nº. 646.702.360-91, com endereço na Rua Madagascar nº271, Villarejo Sopé da Serra, Cabreúva - SP - CEP 13315-000, na qualidade de Proprietário;

93) ROSELI DOS SANTOS BERNADELLI, portador(a) do RG nº. 32.213.181-9, inscrito(a) no CPF nº. 265.880.328-11, com endereço na Rua Madagascar nº271, Villarejo Sopé da Serra, Cabreúva - SP - CEP 13315-000, na qualidade de Cônjuge - Proprietário;

94) KODY HIRANO, portador(a) do RG nº. 6.332.304, inscrito(a) no CPF nº. 570.174.688-72, com endereço na Rua Ibuguaço, nº97, Bairro Alto da Lapa, São Paulo - SP - CEP 05301-050, na qualidade de Proprietário;

95) LUCY KUSAKA HIRANO, portador(a) do RG nº. 6.104.310-2, inscrito(a) no CPF nº. 065.109.868-84, com endereço na Rua Ibuguaço, nº97, Bairro Alto da Lapa, São Paulo - SP - CEP 05301-050, na qualidade de Cônjuge - Proprietário;

96) ROSA MARIA TEIXEIRA, portador(a) do RG nº. 2.202.956, inscrito(a) no CPF nº. 249.513.314-20, com endereço na Rua Paraíba nº5, Distrito do Jacaré, Cabreúva - SP - CEP 13315-000, na qualidade de Proprietário;

97) FLORENCIO ANTONIO DE SOUZA, portador(a) do RG nº. 3.529.986-6, inscrito(a) no CPF nº. 483.658.589-91, com endereço na Rodovia Dom Gabriel Paulino Bueno Couto nº99, Km 71, Bairro Medeiros, Chacarã Recanto do Cugu, Jundiá - SP - CEP 13212-911, na qualidade de Proprietário;

98) MARIA DA SOLIDADE DE OLIVEIRA SOUZA, portador(a) do RG nº. 4.726.989-0, inscrito(a) no CPF nº. 303.225.128-16, com endereço na Rodovia Dom Gabriel Paulino Bueno

Couto nº99, Km 71, Bairro Medeiros, Chacarà Recanto do Cugu, Jundiá - SP - CEP 13212-911, na qualidade de Cônjuge - Proprietário;

99) APARECIDO AMBROSIO DE SOUZA, portador(a) do RG nº. 4.108.854-0, inscrito(a) no CPF nº. 769.078.219-15, com endereço na Rua Andrea Leonarti nº198, Bairro Tremembé, São Paulo - SP, na qualidade de Proprietário;

100) MARIA APARECIDA CANDIDO DE SOUZA, portador(a) do RG nº. 33.892.099-7, inscrito(a) no CPF nº. 259.698.868-23, com endereço na Rua Andrea Leonarti nº198, Bairro Tremembé, São Paulo - SP, na qualidade de Cônjuge - Proprietário;

101) FRANCISCO DE OLIVEIRA NASCIMENTO, portador(a) do RG nº. 967.908.85, inscrito(a) no CPF nº. 299.062.453-87, com endereço na Rua Madagascar nº51, Villarejo Sopé da Serra, Cabreúva - SP - CEP 13315-000, na qualidade de Proprietário;

102) MARIA CLAUDINEIDE RODRIGUES OLIVEIRA NASCIMENTO, portador(a) do RG nº. 27.236.893-3, inscrito(a) no CPF nº. 295.221.948-67, com endereço na Rua Madagascar nº51, Villarejo Sopé da Serra, Cabreúva - SP - CEP 13315-000, na qualidade de Cônjuge - Proprietário;

103) FERNANDO SOARES, portador(a) do RG nº. 28.898.495-X, inscrito(a) no CPF nº. 189.309.508-84, com endereço na Rua Adelia Barbosa de Oliveira nº249, Villarejo Sopé da Serra, Distrito do Bonfim, Cabreúva - SP - CEP 13315-000, na qualidade de Proprietário;

104) MARIA DO CARMO RAMIRO SOARES, portador(a) do RG nº. 1.830.842, inscrito(a) no CPF nº. 080.350.368-74, com endereço na Rua Adelia Barbosa de Oliveira nº249, Villarejo Sopé da Serra, Distrito do Bonfim, Cabreúva - SP - CEP 13315-000, na qualidade de Cônjuge - Proprietário;

105) HELIO NONATO, portador(a) do RG nº. 4.849.199, inscrito(a) no CPF nº. 313.029.558-53, com endereço na Rua Francisco Nunes nº685, Distrito do Jacaré, Cabreúva - SP - CEP 13315-000, na qualidade de Proprietário;

106) ARINETE DA SILVA PIRES NONATO, portador(a) do RG nº. 02.729.840-5, inscrito(a) no CPF nº. 509.050.317-68, com endereço na Rua Francisco Nunes nº685, Distrito do Jacaré, Cabreúva - SP - CEP 13315-000, na qualidade de Cônjuge - Proprietário;

107) JOSÉ CARLOS DE OLIVEIRA, portador(a) do RG nº. 24.965.673-5, inscrito(a) no CPF nº. 137.346.708-88, com endereço na Rua Inocêncio Mazzuia nº180, Jardim Guanabara, Jundiá - SP - CEP 13211-820, na qualidade de Proprietário;

108) LUCIANA DA SILVA BIONDI, portador(a) do RG nº. 22.529.464-3, inscrito(a) no CPF nº. 119.317.788-09, com endereço na Avenida José Alves da Cunha Lima nº280, Bairro do Retiro, Jundiá - SP - CEP 13211-050, na qualidade de Proprietário;

109) VALDEMIR FERNANDES DE OLIVEIRA, portador(a) do RG nº. 21.804.839, inscrito(a) no CPF nº. 151.353.648-62, com endereço na Avenida José Alves da Cunha Lima nº280, Bairro do Retiro, Jundiá - SP - CEP 13211-050, na qualidade de Cônjuge - Proprietário;

110) JORGE VILLANOVA, portador(a) do RG nº. 10.590.583, inscrito(a) no CPF nº. 580.915.218-04, com endereço na Rua Madagascar nº450, Villarejo, Cabreúva - SP - CEP 13315-000, na qualidade de Proprietário;

111) EDINEY RODRIGUES DOS SANTOS, portador(a) do RG nº. 24.690.406-9, inscrito(a) no CPF nº. 137.867.198-88, com endereço na Rua Antonio Milla nº202, Vila Bela, Jundiá - SP - CEP 13209-610, na qualidade de Proprietário;

112) ROSENILDE COSTA SANTOS, portador(a) do RG nº. 25.964.907-7, inscrito(a) no CPF



nº. 150.879.398-05, com endereço na Rua Antonio Milla nº202, Vila Bela, Jundiá - SP - CEP 13209-610, na qualidade de Cônjuge - Proprietário;

113) MESSIAS DOS SANTOS ELIAS, portador(a) do RG nº. 25.934.194-0, inscrito(a) no CPF nº. 725.312.316-68, com endereço na Rua Madre Tereza do Menino Jesus nº40, Vila Hortolândia, Jundiá - SP - CEP 13214-351, na qualidade de Proprietário;

114) ISAURO VOINARSKI, portador(a) do RG nº. 3.458.707-8, inscrito(a) no CPF nº. 350.392.649-68, com endereço na Rua I nº117, Bairro Medeiros, Jundiá - SP, na qualidade de Proprietário;

115) SONIA NOGUEIRA COLEN VOINARSKI, portador(a) do RG nº. 5.737.082-3, inscrito(a) no CPF nº. 258.127.348-02, com endereço na Rua I nº117, Bairro Medeiros, Jundiá - SP, na qualidade de Cônjuge - Proprietário;

116) JOSÉ ANTONIO NOGUEIRA COLEN, portador(a) do RG nº. 2.015.677, inscrito(a) no CPF nº. 624.017.429-72, com endereço na Estrada Velha de Itupeva, Chacarã nº958, Bairro Medeiros, Jundiá - SP, na qualidade de Proprietário;

117) MARIA JUSTINO DE LARA COLEN, portador(a) do RG nº. 34.052.878-3, inscrito(a) no CPF nº. 286.030.118-69, com endereço na Estrada Velha de Itupeva, Chacarã nº958, Bairro Medeiros, Jundiá - SP, na qualidade de Cônjuge - Proprietário;

118) ROGATO DE SOUZA COLEN, portador(a) do RG nº. 2.015.424, inscrito(a) no CPF nº. 633.899.029-53, com endereço na Rua Nicola Acioli, s/n, Fazenda Santa Eliza, Bairro Corrupira, Jundiá - SP, na qualidade de Proprietário;

119) KODY HIRANO, portador(a) do RG nº. 6.332.304, inscrito(a) no CPF nº. 570.174.688-72, com endereço na Rua Ibuguaçu, nº97, Bairro Alto da Lapa, São Paulo - SP - CEP 05301-050, na qualidade de Proprietário;

120) LUCY KUSAKA HIRANO, portador(a) do RG nº. 6.104.310-2, inscrito(a) no CPF nº. 065.109.868-84, com endereço na Rua Ibuguaçu, nº97, Bairro Alto da Lapa, São Paulo - SP - CEP 05301-050, na qualidade de Cônjuge - Proprietário;

121) BENONE BONFIM CONTE, portador(a) do RG nº. M-675.677, inscrito(a) no CPF nº. 957.679.168-53, com endereço na Rua Iugoslávia nº47, Villarejo Sopé da Serra, Cabreúva - SP - CEP 13315-000, na qualidade de Proprietário;

122) MADALENA BORGES CONTE, portador(a) do RG nº. M-675.676, inscrito(a) no CPF nº. 053.811.978-02, com endereço na Rua Iugoslávia nº47, Villarejo Sopé da Serra, Cabreúva - SP - CEP 13315-000, na qualidade de Cônjuge - Proprietário;

123) LAURIZA ALVES DA SILVA, portador(a) do RG nº. 18.124.594, inscrito(a) no CPF nº. 173.837.318-59, com endereço na Rua Citrino nº191, Jardim Colina da Serra II, Distrito do Jacaré, Cabreúva - SP - CEP 13315-000, na qualidade de Proprietário;

124) LUIZ RODRIGO GALIOTTI, portador(a) do RG nº. 27.216.505-0, inscrito(a) no CPF nº. 166.067.058-60, com endereço na Fazenda Corcovado s/nº, Bairro do Caí, Cabreúva - SP - CEP 13315-000, na qualidade de Proprietário;

125) DÉBORA BARROS SILVA GALIOTTI, portador(a) do RG nº. 41.176.682-X, inscrito(a) no CPF nº. 362.384.858-17, com endereço na Fazenda Corcovado s/nº, Bairro do Caí, Cabreúva - SP - CEP 13315-000, na qualidade de Cônjuge - Proprietário;

126) VAGNER LUIS AGUIAR BARBOSA, portador(a) do RG nº. 17.650.913-6, inscrito(a) no CPF nº. 126.963.308-24, com endereço na Rua Antonio Tófolli nº127, Vila Rami, Jundiá - SP - CEP 13206-270, na qualidade de Proprietário;

- 127) NAIR DA SILVA AGUIAR, portador(a) do RG nº. 7.470.083-2, inscrito(a) no CPF nº. 507.073.488-87, com endereço na Rua Antonio Tófolli nº127, Vila Rami, Jundiaí - SP - CEP 13206-270, na qualidade de Proprietário;
- 128) LETICIA AGUIAR BARBOSA, portador(a) do RG nº. 17.650.914-8, inscrito(a) no CPF nº. 176.976.598-08, com endereço na Rua Antonio Tófolli nº127, Vila Rami, Jundiaí - SP - CEP 13206-270, na qualidade de Proprietário;
- 129) JOSÉ ANTONIO NETO, portador(a) do RG nº. 15.717.509, inscrito(a) no CPF nº. 958.702.708-63, com endereço na Rua Drina nº132, Jardim Taperá, Santo Amaro - SP, na qualidade de Proprietário;
- 130) RAIMUNDA BATISTA, portador(a) do RG nº. 864.658, inscrito(a) no CPF nº. (não informado), com endereço na Rua Drina nº132, Jardim Taperá, Santo Amaro - SP, na qualidade de Cônjuge - Proprietário;
- 131) FRANCISCA TRAVASSOS, portador(a) do RG nº. 848.838, inscrito(a) no CPF nº. 075.980.818-08, com endereço na Rua São Jeremias nº35, Bairro Jardim São Miguel, Cotia - SP - CEP 06719-320, na qualidade de Proprietário;
- 132) VERA LUCIA JANUÁRIO, portador(a) do RG nº. 16.967.230-X, inscrito(a) no CPF nº. 015.987.298-70, com endereço na Rua Dr. Felipe Elias nº434, Bairro Hortolândia, Jundiaí - SP - CEP 13214-140, na qualidade de Proprietário;
- 133) KODY HIRANO, portador(a) do RG nº. 6.332.304, inscrito(a) no CPF nº. 570.174.688-72, com endereço na Rua Ibuguaçu, nº97, Bairro Alto da Lapa, São Paulo - SP - CEP 05301-050, na qualidade de Proprietário;
- 134) LUCY KUSAKA HIRANO, portador(a) do RG nº. 6.104.310-2, inscrito(a) no CPF nº. 065.109.868-84, com endereço na Rua Ibuguaçu, nº97, Bairro Alto da Lapa, São Paulo - SP - CEP 05301-050, na qualidade de Cônjuge - Proprietário;
- 135) APARECIDA ZILDA CORAÇA, portador(a) do RG nº. 28.711.906-3, inscrito(a) no CPF nº. 102.196.518-92, com endereço na Rua Professor José Leme de Prado, n 308, Anhangabaú, Jundiaí - SP, na qualidade de Proprietário;
- 136) FRANCISCO CARLOS PEIXOTO, portador(a) do RG nº. 15.578.333, inscrito(a) no CPF nº. 036.290.428-64, com endereço na Rua Nigéria nº687, Jardim Bonfiglioli, Jundiaí - SP - CEP 13207-290, na qualidade de Proprietário;
- 137) MARIA SUELI, portador(a) do RG nº. 26.456.194-6, inscrito(a) no CPF nº. 086.847.298-03, com endereço na Rua Nigéria nº687, Jardim Bonfiglioli, Jundiaí - SP - CEP 13207-290, na qualidade de Proprietário;
- 138) MARCELO HELDT FERREIRA, portador(a) do RG nº. 20.791.685, inscrito(a) no CPF nº. 102.684.088-07, com endereço na Rua Antonio Zandona nº808, Vila Santana, Jundiaí - SP - CEP 13219-030, na qualidade de Proprietário;
- 139) ELIZABETE CRISTINA FERREIRA, portador(a) do RG nº. 29.426.627-6, inscrito(a) no CPF nº. 173.842.298-47, com endereço na Rua Antonio Zandona nº808, Vila Santana, Jundiaí - SP - CEP 13219-030, na qualidade de Cônjuge - Proprietário;
- 140) NELSON TAKESHI HIRANO, portador(a) do RG nº. 6.998.539, inscrito(a) no CPF nº. 996.227.858-91, com endereço na Avenida Elizeu de Almeida nº921, São Paulo - SP - CEP 05533-000, na qualidade de Proprietário;
- 141) LILIAM YORIKO KONNO HIRANO, portador(a) do RG nº. (não informado), inscrito(a) no CPF nº. 996.227.858-91, com endereço na Avenida Elizeu de Almeida nº921, São Paulo - SP -

CEP 05533-000, na qualidade de Cônjuge - Proprietário;

142) BRAULIO ANTONIO DO NASCIMENTO, portador(a) do RG nº. 2.315.250, inscrito(a) no CPF nº. 161.911.615-49, com endereço na Rua Professor Leme do Prado nº236, Jardim Primavera, Jundiaí - SP - CEP 13209-690, na qualidade de Proprietário;

143) MARIA EURIDES MONTE DO NASCIMENTO, portador(a) do RG nº. 813.432, inscrito(a) no CPF nº. 351.962.578-45, com endereço na Rua Professor Leme do Prado nº236, Jardim Primavera, Jundiaí - SP - CEP 13209-690, na qualidade de Cônjuge - Proprietário;

144) VALDIR ALBERTINO PINTO, portador(a) do RG nº. 23.328.118-6, inscrito(a) no CPF nº. 137.354.428-70, com endereço na Avenida Amazonas nº2.245, Parque Internacional, Campo Limpo Paulista - SP, na qualidade de Proprietário;

145) MIRNA ANDRADE SIGNATO PINTO, portador(a) do RG nº. 27.215.079-4, inscrito(a) no CPF nº. 158.566.508-83, com endereço na Avenida Amazonas nº2.245, Parque Internacional, Campo Limpo Paulista - SP, na qualidade de Cônjuge - Proprietário;

146) MANOEL BEZERRA DA SILVA, portador(a) do RG nº. 4.519.369, inscrito(a) no CPF nº. 833.551.034-20, com endereço na Rua França, lote 22, Villarejo Sopé da Serra, Distrito do Bonfim, Cabreúva - SP - CEP 13315-000, na qualidade de Proprietário;

147) CLAUDIO PEREIRA DE SOUZA, portador(a) do RG nº. 4.202.351-5, inscrito(a) no CPF nº. 578.018.199-34, com endereço na Rua do Carocol nº42, Bairro do Jacaré, Cabreúva - SP - CEP 13315-000, na qualidade de Proprietário;

148) ANGELA MARIA RODRIGUES DE SOUZA, portador(a) do RG nº. 24.823.280-0, inscrito(a) no CPF nº. 143.151.478-00, com endereço na Rua do Carocol nº42, Bairro do Jacaré, Cabreúva - SP - CEP 13315-000, na qualidade de Cônjuge - Proprietário;

149) JOSÉ ALVES NERI, portador(a) do RG nº. 8.918.975, inscrito(a) no CPF nº. 624.699.598-53, com endereço na Rua Oscar Cantoni nº226, Jardim Guanabara, Jundiaí - SP - CEP 13211-830, na qualidade de Proprietário;

150) GALDINA JOSEFA DE SOUZA ALVES NERI, portador(a) do RG nº. 20.793.539, inscrito(a) no CPF nº. 102.408.268-76, com endereço na Rua Oscar Cantoni nº226, Jardim Guanabara, Jundiaí - SP - CEP 13211-830, na qualidade de Cônjuge - Proprietário;

151) VALDIR DE JESUS, portador(a) do RG nº. 24.710.081-X, inscrito(a) no CPF nº. 130.853.148-65, com endereço na Rua Inocêncio Mazzuia nº347, Jardim Guanabara, Jundiaí - SP - CEP 13211-820, na qualidade de Proprietário;

152) NELSON TAKESHI HIRANO, portador(a) do RG nº. 6.998.539, inscrito(a) no CPF nº. 996.227.858-91, com endereço na Avenida Elizeu de Almeida nº921, São Paulo - SP - CEP 05533-000, na qualidade de Proprietário;

153) LILIAM YORIKO KONNO HIRANO, portador(a) do RG nº. 5.907.982, inscrito(a) no CPF nº. 065.109.848-30, com endereço na Avenida Elizeu de Almeida nº921, São Paulo - SP - CEP 05533-000, na qualidade de Cônjuge - Proprietário;

154) MARCOS CESAR FERREIRA DE SOUZA, portador(a) do RG nº. 30.859.035-1, inscrito(a) no CPF nº. 251.548.938.18, com endereço na Rua Segundo Feriozzi nº157, Vila Progresso, Itu - SP - CEP 13313-523, na qualidade de Proprietário;

155) CREUSA BATISTA DE FIGUEIREDO, portador(a) do RG nº. 23.122.986-0, inscrito(a) no CPF nº. 137.711.948-30, com endereço na Rua Benedito Basílio de Souza Filho nº99, Bairro São Camilo, Jundiaí - SP - CEP 13216-450, na qualidade de Proprietário;

156) ADÃO DE ALMEIDA SOBRAL FILHO, portador(a) do RG nº. 34.968.566-6, inscrito(a)



no CPF nº. 417.796.356-34, com endereço na Rua Yugoslávia nº157, Villarejo Sopé da Serra, Bairro do Bonfim, Cabreúva - SP - CEP 13315-000, na qualidade de Proprietário;

157) MARLY DOS SANTOS ALMEIDA, portador(a) do RG nº. 34.968.567-8, inscrito(a) no CPF nº. 391.672.908-09, com endereço na Rua Yugoslávia nº157, Villarejo Sopé da Serra, Bairro do Bonfim, Cabreúva - SP - CEP 13315-000, na qualidade de Cônjuge - Proprietário;

158) ISAIAS DOS SANTOS SILVA, portador(a) do RG nº. 13.402.282, inscrito(a) no CPF nº. 060.459.856-48, com endereço na Rua Yugoslávia nº157, Villarejo Sopé da Serra, Bairro do Bonfim, Cabreúva - SP - CEP 13315-000, na qualidade de Proprietário;

159) SILMARA TEIXEIRA SILVA, portador(a) do RG nº. 40.541.257-5, inscrito(a) no CPF nº. 330.852.528-35, com endereço na Rua Yugoslávia nº157, Villarejo Sopé da Serra, Bairro do Bonfim, Cabreúva - SP - CEP 13315-000, na qualidade de Cônjuge - Proprietário;

160) ISMAIR DOS SANTOS SILVA, portador(a) do RG nº. 12.121.085, inscrito(a) no CPF nº. 060.833.186-45, com endereço na Rua Yugoslávia nº157, Villarejo Sopé da Serra, Bairro do Bonfim, Cabreúva - SP - CEP 13315-000, na qualidade de Proprietário;

161) DELVA DE SOUZA, portador(a) do RG nº. 752.324, inscrito(a) no CPF nº. 010.461.648-21, com endereço na Rua Piraí nº246, Bairro do Jacaré, Cabreúva - SP - CEP 13315-000, na qualidade de Proprietário;

162) REINALDO MOURA PROENÇA, portador(a) do RG nº. 23.439.578-3, inscrito(a) no CPF nº. 178.369.678-83, com endereço na Rua Egito nº81, Villarejo Sopé da Serra, Bairro do Bonfim, Cabreúva - SP - CEP 13315-000, na qualidade de Proprietário;

163) ANA CLAUDIA ALVES DA COSTA PROENÇA, portador(a) do RG nº. 25.478.185-8, inscrito(a) no CPF nº. 178.369.678-83, com endereço na Rua Egito nº81, Villarejo Sopé da Serra, Bairro do Bonfim, Cabreúva - SP - CEP 13315-000, na qualidade de Cônjuge - Proprietário;

164) ANTENEBE SIMÕES DE SOUZA, portador(a) do RG nº. 3.625.459-9, inscrito(a) no CPF nº. 578.425.238-00, com endereço na Rua Yugoslávia nº118, Villarejo Sopé da Serra, Bairro do Bonfim, Cabreúva - SP - CEP 13315-000, na qualidade de Proprietário;

165) ELEUZA DALVA PRETE DE SOUZA, portador(a) do RG nº. 4.944.614, inscrito(a) no CPF nº. 248.618.298-52, com endereço na Rua Yugoslávia nº118, Villarejo Sopé da Serra, Bairro do Bonfim, Cabreúva - SP - CEP 13315-000, na qualidade de Cônjuge - Proprietário;

166) LEHILTON DE SOUZA ROCHA, portador(a) do RG nº. 19.802.849, inscrito(a) no CPF nº. 079.632.678-99, com endereço na Rua das Cotovias nº161, Cabreúva - SP - CEP 13315-000, na qualidade de Proprietário;

167) CLEUNICE ALVES DE OLIVEIRA ROCHA, portador(a) do RG nº. 22.184.276, inscrito(a) no CPF nº. 078.648.058-09, com endereço na Rua das Cotovias nº161, Cabreúva - SP - CEP 13315-000, na qualidade de Cônjuge - Proprietário;

168) EDISON DA SILVA PRATA, portador(a) do RG nº. 3.034.205, inscrito(a) no CPF nº. 503.113.448-87, com endereço na Rua Monsenhor Anacleto nº91, apto 51, São Paulo - SP - CEP 03003-020, na qualidade de Proprietário;

169) VERA LUCIA DA SILVA PRATA, portador(a) do RG nº. (não informado), inscrito(a) no CPF nº. (não informado), com endereço na Rua Monsenhor Anacleto nº91, apto 51, São Paulo - SP - CEP 03003-020, na qualidade de Cônjuge - Proprietário;

170) ELIOMAR MARTINS FERREIRA, portador(a) do RG nº. 25.104.983-8, inscrito(a) no CPF nº. 147.808.218-60, com endereço na Rua Hungria nº203, Villarejo, Cabreúva - SP - CEP



13315-000, na qualidade de Proprietário;

171) ANGELINA APARECIDA RODRIGUES FERREIRA, portador(a) do RG nº. 25.574.228-9, inscrito(a) no CPF nº. 151.743.738-50, com endereço na Rua Hungria nº203, Vilarejo, Cabreúva - SP - CEP 13315-000, na qualidade de Cônjuge - Proprietário;

172) ADRIANO MARTINS FERREIRA, portador(a) do RG nº. 32.144.514-4, inscrito(a) no CPF nº. 261.851.738-59, com endereço na Rua Hungria nº235, Vilarejo, Cabreúva - SP - CEP 13315-000, na qualidade de Proprietário;

173) CLAUDINEIA DE ALMEIDA FERREIRA, portador(a) do RG nº. 7.104.705-9, inscrito(a) no CPF nº. 261.851.738-59, com endereço na Rua Hungria nº235, Vilarejo, Cabreúva - SP - CEP 13315-000, na qualidade de Cônjuge - Proprietário;

174) MANUEL DE ARAUJO BARBOSA, portador(a) do RG nº. 3.026.195, inscrito(a) no CPF nº. 516.495.608-00, com endereço na Rua Castro Alves nº806, apto 201, Aclimação, São Paulo - SP - CEP 01532-000, na qualidade de Proprietário;

175) GRACINDA PAIXÃO TEREZO DE ARAUJO BARBOSA, portador(a) do RG nº. 615112-U, inscrito(a) no CPF nº. 212.439.918-79, com endereço na Rua Castro Alves nº806, apto 201, Aclimação, São Paulo - SP - CEP 01532-000, na qualidade de Cônjuge - Proprietário;

176) MARCELO MACELLA DO VALE, portador(a) do RG nº. 25.228.807-5, inscrito(a) no CPF nº. 253.616.718-60, com endereço na Rua Marajó nº2, Distrito do Jacaré, Cabreúva - SP - CEP 13315-000, na qualidade de Proprietário;

177) GILDAVES FERREIRA GOUVEIA, portador(a) do RG nº. 14.310.069-5, inscrito(a) no CPF nº. 043.261.848-17, com endereço na Rua Suíça, lote 11, Villarejo Sopé da Serra, Bairro do Bonfim, Cabreúva - SP - CEP 13315-000, na qualidade de Proprietário;

178) CLAUDETE FERREIRA DE SOUZA, portador(a) do RG nº. 23.887.876-4, inscrito(a) no CPF nº. 137.542.078-06, com endereço na Rua Suíça, lote 11, Villarejo Sopé da Serra, Bairro do Bonfim, Cabreúva - SP - CEP 13315-000, na qualidade de Proprietário;

179) OSNI MARCELINO RAMOS, portador(a) do RG nº. 23.439.398-1, inscrito(a) no CPF nº. 083.232.338-10, com endereço na Rua Maria do Carmo Lima de Campos nº31, Vila Hortolândia, Jundiaí - SP - CEP 13214-301, na qualidade de Proprietário;

180) ANDREA DE CASSIA LOPES DA SILVA, portador(a) do RG nº. 19.367.647, inscrito(a) no CPF nº. 106.146.888-76, com endereço na Rua Maria do Carmo Lima de Campos nº31, Vila Hortolândia, Jundiaí - SP - CEP 13214-301, na qualidade de Proprietário;

181) ROMILDA DA SILVEIRA VIEIRA, portador(a) do RG nº. 21.652.522-6, inscrito(a) no CPF nº. 102.659.558-40, com endereço na Rua Fernando de Noronha nº455, Vila Agapeama, Jundiaí - SP - CEP 13203-210, na qualidade de Proprietário;

182) JUVENAL JOSÉ VIEIRA, portador(a) do RG nº. 25.428.954-X, inscrito(a) no CPF nº. 539.391.588-87, com endereço na Rua Fernando de Noronha nº455, Vila Agapeama, Jundiaí - SP - CEP 13203-210, na qualidade de Cônjuge - Proprietário;

183) ISABEL APARECIDA CABRERA CARNER, portador(a) do RG nº. 26.854.882-1, inscrito(a) no CPF nº. 180.129.108-02, com endereço na Avenida Vereador José Donato nº725, Distrito do Jacaré, Cabreúva - SP - CEP 13315-000, na qualidade de Proprietário;

184) DORACY JARCY HERMENEGILDO, portador(a) do RG nº. 220.278.901, inscrito(a) no CPF nº. 068.717.278-09, com endereço na Rua Oswaldo Cruz nº276, Ponte São João, Jundiaí - SP - CEP 13218-010, na qualidade de Proprietário;

185) MARIA DAS DORES BARBOSA DE LIMA, portador(a) do RG nº. 25.806.211-3, inscrito(a) no CPF nº. 142.189.718-03, com endereço na Rua Oswaldo Cruz nº276, Ponte São

- João, Jundiaí - SP - CEP 13218-010, na qualidade de Cônjuge - Proprietário;
- 186) ODETE FERNANDES DE OLIVEIRA, portador(a) do RG nº. 6.058.721, inscrito(a) no CPF nº. 397.818.285-87, com endereço na Rua Santa Gertrudes nº207, Bairro Tatuapé, São Paulo - SP, na qualidade de Proprietário;
- 187) EVALDO PEREIRA DE OLIVEIRA, portador(a) do RG nº. 28.666.547-5, inscrito(a) no CPF nº. 185.145.598-18, com endereço na Rua Santa Gertrudes nº207, Bairro Tatuapé, São Paulo - SP, na qualidade de Cônjuge - Proprietário;
- 188) VERA DE FATIMA MARTINS SANTANA, portador(a) do RG nº. 15.212.373, inscrito(a) no CPF nº. 015.971.728-04, com endereço na Rua Irã nº34, Villarejo Sopé da Serra, Bairro Bonfim, Cabreúva - SP - CEP 13315-000, na qualidade de Proprietário;
- 189) MILTON SANTANA, portador(a) do RG nº. 9.174.216, inscrito(a) no CPF nº. 719.424.088-20, com endereço na Rua Irã nº34, Villarejo Sopé da Serra, Bairro Bonfim, Cabreúva - SP - CEP 13315-000, na qualidade de Cônjuge - Proprietário;
- 190) ARISTIDES BASSO, portador(a) do RG nº. 15.210.144-5, inscrito(a) no CPF nº. 712.151.748-53, com endereço na Rua Irã nº33, Villarejo Sopé da Serra, Bairro Bonfim, Cabreúva - SP - CEP 13315-000, na qualidade de Proprietário;
- 191) PAULA MENGUEIROS BASSO, portador(a) do RG nº. 13.945.986, inscrito(a) no CPF nº. 600.751.638-53, com endereço na Rua Irã nº33, Villarejo Sopé da Serra, Bairro Bonfim, Cabreúva - SP - CEP 13315-000, na qualidade de Cônjuge - Proprietário;
- 192) JOSÉ CAROLINO SOBRINHO, portador(a) do RG nº. 17.248.350, inscrito(a) no CPF nº. 054.190.418-39, com endereço na Rua Nicola Rivelli nº52, Vila Bela, Jundiaí - SP - CEP 13209-620, na qualidade de Proprietário;
- 193) SILMARA DANIELA LISBOA DE OLIVEIRA, portador(a) do RG nº. 27.993.672-2, inscrito(a) no CPF nº. 261.088.508-33, com endereço na Rodovia Dom Gabriel Paulino Bueno Couto, Km 65, Bairro Japi, Jundiaí - SP, na qualidade de Proprietário;
- 194) LUIS CARLOS DE ALMEIDA, portador(a) do RG nº. 21.289.843, inscrito(a) no CPF nº. 151.166.028-77, com endereço na Rodovia Dom Gabriel Paulino Bueno Couto, Km 65, Bairro Japi, Jundiaí - SP, na qualidade de Proprietário;
- 195) RONALDO FERREIRA DA SILVA, portador(a) do RG nº. 4.648.872-5, inscrito(a) no CPF nº. 151.354.358-08, com endereço na Rua José Aparecido Barbosa nº395, Jardim Guanabara, Jundiaí - SP - CEP 13211-810, na qualidade de Proprietário;
- 196) JOSÉ CARLOS DE OLIVEIRA, portador(a) do RG nº. 15.544.521, inscrito(a) no CPF nº. 016.676.248-22, com endereço na Rua Primo Filippini nº165, Jardim Angela, Jundiaí - SP - CEP 13218-500, na qualidade de Proprietário;
- 197) IZILDINHA FATIMA DE OLIVEIRA, portador(a) do RG nº. 20.279.674, inscrito(a) no CPF nº. 723.226.408-91, com endereço na Rua Primo Filippini nº165, Jardim Angela, Jundiaí - SP - CEP 13218-500, na qualidade de Cônjuge - Proprietário;
- 198) PAULO FERRETI DE MORAES, portador(a) do RG nº. 3.259.394, inscrito(a) no CPF nº. 372.978.138-34, com endereço na Avenida João Antonio Mecatti nº259, Bairro do Retiro, Jundiaí - SP, na qualidade de Proprietário;
- 199) MARIA DAS GRAÇAS SILVA MORAES, portador(a) do RG nº. 20.280.152, inscrito(a) no CPF nº. (não informado), com endereço na Avenida João Antonio Mecatti nº259, Bairro do Retiro, Jundiaí - SP, na qualidade de Cônjuge - Proprietário;
- 200) SERGIO GAIA, portador(a) do RG nº. 25.364.133-0, inscrito(a) no CPF nº. 202.682.209-

30, com endereço na Rua Alagoas nº45, Bairro Tarumã, Jundiá - SP - CEP 13216-540, na qualidade de Proprietário;

201) MARIA APARECIDA MOREIRA GAIA, portador(a) do RG nº. 23.889.265, inscrito(a) no CPF nº. 149.965.448-05, com endereço na Rua Alagoas nº45, Bairro Tarumã, Jundiá - SP - CEP 13216-540, na qualidade de Cônjuge - Proprietário;

202) LUIZ GONZAGA DA COSTA, portador(a) do RG nº. 611.649, inscrito(a) no CPF nº. 115.913.488-03, com endereço na Rua Yugoslávia nº104, Villarejo Sopé da Serra, Distrito do Bonfim, Cabreúva - SP - CEP 13315-000, na qualidade de Proprietário;

203) BENEDITO ANTONIO PEREIRA, portador(a) do RG nº. 6.005.467-0, inscrito(a) no CPF nº. 045.355.109-20, com endereço na Rua Rio de Janeiro nº86, Distrito do Jacaré, Cabreúva - SP - CEP 13315-000, na qualidade de Proprietário;

204) FRANCISCA DONIZETE LAUREANO PEREIRA, portador(a) do RG nº. 13.310.874-0, inscrito(a) no CPF nº. 114.315.298-00, com endereço na Rua Rio de Janeiro nº86, Distrito do Jacaré, Cabreúva - SP - CEP 13315-000, na qualidade de Cônjuge - Proprietário;

205) MARIA APARECIDA DE ASSIS, portador(a) do RG nº. 29.410.194, inscrito(a) no CPF nº. 284.801.728-78, com endereço na Sítio Eldorado, Bairro do Jacaré, Cabreúva - SP - CEP 13315-000, na qualidade de Proprietário;

206) FRANCISCO DE ASSIS NETO, portador(a) do RG nº. 8.267.218, inscrito(a) no CPF nº. 891.851.378-04, com endereço na Sítio Eldorado, Bairro do Jacaré, Cabreúva - SP - CEP 13315-000, na qualidade de Cônjuge - Proprietário;

207) JOÃO CICERO DA CRUZ, portador(a) do RG nº. 19.437.529-8, inscrito(a) no CPF nº. 087.527.188-08, com endereço na Fazenda Corcovado s/nº, Bairro do Caí, Cabreúva - SP - CEP 13315-000, na qualidade de Proprietário;

208) BENEDITA MARIA LUIZA SPINA DA CRUZ, portador(a) do RG nº. 18.026.605, inscrito(a) no CPF nº. 079.564.418-38, com endereço na Fazenda Corcovado s/nº, Bairro do Caí, Cabreúva - SP - CEP 13315-000, na qualidade de Cônjuge - Proprietário;

209) VALDECIR APARECIDO MARCOLINO, portador(a) do RG nº. 15.940.035-1, inscrito(a) no CPF nº. 092.532.258-07, com endereço na Rua Pernambuco nº110, Bairro Jacaré, Cabreúva - SP - CEP 13315-000, na qualidade de Proprietário;

210) ANGELICA APARECIDA DE SOUZA MARCOLINO, portador(a) do RG nº. 32.353.848-4, inscrito(a) no CPF nº. 291.518.188-84, com endereço na Rua Pernambuco nº110, Bairro Jacaré, Cabreúva - SP - CEP 13315-000, na qualidade de Cônjuge - Proprietário;

211) BIANCA SOUZA MARCOLINO, portador(a) do RG nº. 49.918.883-4, inscrito(a) no CPF nº. 228.666.688-12, com endereço na Rua Yugoslávia nº94, Villarejo Sopé da Serra, Cabreúva - SP - CEP 13315-000, na qualidade de Proprietário;

212) JUAN YURI SOUZA MARCOLINO, portador(a) do RG nº. 49.920.221-1, inscrito(a) no CPF nº. 228.929.068-81, com endereço na Rua Pernambuco nº110, Bairro Jacaré, Cabreúva - SP - CEP 13315-000, na qualidade de Proprietário;

213) BRENDA VITÓRIA SOUZA MARCOLINO, portador(a) do RG nº. 58.906.962-7, inscrito(a) no CPF nº. 548.398.518-40, com endereço na Rua Pernambuco nº110, Bairro Jacaré, Cabreúva - SP - CEP 13315-000, na qualidade de Proprietário;

214) COSME BONIFÁCIO DOS SANTOS, portador(a) do RG nº. 11.053.338, inscrito(a) no CPF nº. 556.436.048-68, com endereço na Rua Roraima nº222, Distrito do Jacaré, Cabreúva - SP - CEP 13315-000, na qualidade de Proprietário;

- 215) MARIA DE JESUS DOS SANTOS, portador(a) do RG nº. 24.212.044-1, inscrito(a) no CPF nº. 204.854.728-13, com endereço na Rua Roraima nº222, Distrito do Jacaré, Cabreúva - SP - CEP 13315-000, na qualidade de Cônjuge - Proprietário;
- 216) ALESSANDRA HELENA ALVES, portador(a) do RG nº. 25.987.090-0, inscrito(a) no CPF nº. 160.016.578-82, com endereço na Avenida Itália nº259, Distrito do Jacaré, Cabreúva - SP - CEP 13315-000, na qualidade de Proprietário;
- 217) ABRAÃO CARLOS DE LIMA, portador(a) do RG nº. 12.575.322-6, inscrito(a) no CPF nº. 004.234.078-05, com endereço na Rua José Joaquim Gonçalves nº665, Jardim Duprat, São Paulo - SP - CEP 05850-210, na qualidade de Proprietário;
- 218) WILMA LUCIA DE LIMA, portador(a) do RG nº. 20.009.841-X, inscrito(a) no CPF nº. 077.257.948-24, com endereço na Rua José Joaquim Gonçalves nº665, Jardim Duprat, São Paulo - SP - CEP 05850-210, na qualidade de Cônjuge - Proprietário;
- 219) FRANCISCO CARVALHO DE SOUZA, portador(a) do RG nº. 20.150.500, inscrito(a) no CPF nº. 075.035.618-90, com endereço na Rua Rio de Janeiro nº110, Jardim Tarumã, Jundiá - SP - CEP 13216-570, na qualidade de Proprietário;
- 220) MARIA MADALENA CARVALHO DE SOUZA, portador(a) do RG nº. 21.553.477, inscrito(a) no CPF nº. 119.199.618-28, com endereço na Rua Rio de Janeiro nº110, Jardim Tarumã, Jundiá - SP - CEP 13216-570, na qualidade de Cônjuge - Proprietário;
- 221) JOANA BANDEIRA DE MOURA NATO, portador(a) do RG nº. 29.185.164-2, inscrito(a) no CPF nº. 963.055.338-94, com endereço na Rua Rio de Janeiro nº156, Jardim Tarumã, Jundiá - SP - CEP 13216-570, na qualidade de Proprietário;
- 222) JOSÉ NATO FILHO, portador(a) do RG nº. 15.544.232, inscrito(a) no CPF nº. 310.336.606-04, com endereço na Rua Rio de Janeiro nº156, Jardim Tarumã, Jundiá - SP - CEP 13216-570, na qualidade de Cônjuge - Proprietário;
- 223) LUIZ CARLOS LEAL SILVA, portador(a) do RG nº. 20.727.342, inscrito(a) no CPF nº. 096.645.628-90, com endereço na Rua José Domingues Greco nº50, Casa 1, Jardim Belaura, São Paulo - SP - CEP 05102-060, na qualidade de Proprietário;
- 224) GISELIA PEREIRA VELAME SILVA, portador(a) do RG nº. 20.872.623-8, inscrito(a) no CPF nº. 079.317.628-00, com endereço na Rua José Domingues Greco nº50, Casa 1, Jardim Belaura, São Paulo - SP - CEP 05102-060, na qualidade de Cônjuge - Proprietário;
- 225) FRANCISCA DE OLIVEIRA, portador(a) do RG nº. 14.309.198-0, inscrito(a) no CPF nº. 041.658.268-04, com endereço na Rua Dr. Felipe Elias nº397, Cidade Luiza, Jundiá - SP - CEP 13214-140, na qualidade de Proprietário;
- 226) ANDERSON DE OLIVEIRA GOMES, portador(a) do RG nº. 25.267.831-2, inscrito(a) no CPF nº. 187.639.318-18, com endereço na Rua Dr. Felipe Elias nº397, Cidade Luiza, Jundiá - SP - CEP 13214-140, na qualidade de Proprietário;
- 227) NELSON ROBERTO PARAZZI, portador(a) do RG nº. 14.312.525, inscrito(a) no CPF nº. 046.363.038-65, com endereço na Rua Dr. Aquiles Raspantini nº27, Vila Aparecida, Jundiá - SP - CEP 13218-551, na qualidade de Proprietário;
- 228) SANDRA CRISTINA BORSSATTO PARAZZI, portador(a) do RG nº. 20.067.983, inscrito(a) no CPF nº. 096.798.928-08, com endereço na Rua Dr. Aquiles Raspantini nº27, Vila Aparecida, Jundiá - SP - CEP 13218-551, na qualidade de Cônjuge - Proprietário;
- 229) JORGE ALVES DA CRUZ, portador(a) do RG nº. 11.544.143-8, inscrito(a) no CPF nº. 010.572.478-55, com endereço na Rua Topázio Imperial nº105, Jardim Colina da Serra,

, Cabreúva - SP - CEP 13315-000, na qualidade de Proprietário;

230) HELENA DE OLIVEIRA ALVES, portador(a) do RG nº. 10.402.848-8, inscrito(a) no CPF nº. 028.671.798-07, com endereço na Rua Topázio Imperial nº105, Jardim Colina da Serra, Cabreúva - SP - CEP 13315-000, na qualidade de Cônjuge - Proprietário;

231) MARCELO CASANOVA BARBOSA, portador(a) do RG nº. 22.059.519, inscrito(a) no CPF nº. 129.950.588-08, com endereço na Rua 01, Bloco A7, Apartamento 81, Conjunto Residencial Terra Nova, Jundiá - SP, na qualidade de Proprietário;

232) SUELI CRISTINA PENTEADO BARBOSA, portador(a) do RG nº. 32.355.180-4, inscrito(a) no CPF nº. 292.254.168-14, com endereço na Rua 01, Bloco A7, Apartamento 81, Conjunto Residencial Terra Nova, Jundiá - SP, na qualidade de Cônjuge - Proprietário;

233) JOSÉ LOURENÇO CUSTODIO, portador(a) do RG nº. 9.055.036, inscrito(a) no CPF nº. 774.507.798-20, com endereço na Rua Luiz Biazotto nº500, Bairro do Retiro, Jundiá - SP - CEP 13211-080, na qualidade de Proprietário;

234) ORNÉLIA BESSE, portador(a) do RG nº. 7.270.316, inscrito(a) no CPF nº. 172.077.598-77, com endereço na Rua Luiz Biazotto nº500, Bairro do Retiro, Jundiá - SP - CEP 13211-080, na qualidade de Proprietário;

235) AGNALDO DOS REIS SANTOS, portador(a) do RG nº. 22.178.499, inscrito(a) no CPF nº. 438.457.385-53, com endereço na Rua Turmalina nº277, Jardim Colina da Serra II, Distrito do Jacaré, Cabreúva - SP - CEP 13315-000, na qualidade de Proprietário;

236) LAISE DE APOLONIO SANTOS, portador(a) do RG nº. 21.731.897, inscrito(a) no CPF nº. 127.082.058-38, com endereço na Rua Turmalina nº277, Jardim Colina da Serra II, Distrito do Jacaré, Cabreúva - SP - CEP 13315-000, na qualidade de Cônjuge - Proprietário;

237) PAULO CESAR DE CARVALHO, portador(a) do RG nº. 22.057.128-4, inscrito(a) no CPF nº. 137.335.828-96, com endereço na Sitio Santo Antonio, Medeiros, Jundiá - SP, na qualidade de Proprietário;

238) SUELI CANDIDA DE CARVALHO, portador(a) do RG nº. 27.216.964-X, inscrito(a) no CPF nº. 322.437.568-03, com endereço na Sitio Santo Antonio, Medeiros, Jundiá - SP, na qualidade de Cônjuge - Proprietário;

239) MARLENE MARTINS, portador(a) do RG nº. 21.460.477, inscrito(a) no CPF nº. 102.575.128-02, com endereço na Rua do Retiro nº1855, Bairro do Retiro, Jundiá - SP - CEP 13209-355, na qualidade de Proprietário;

240) OSVALDO BIAZIN, portador(a) do RG nº. 4.427.698, inscrito(a) no CPF nº. 834.729.248-53, com endereço na Sitio São Francisco, Bairro Japi, Cabreúva - SP, na qualidade de Proprietário;

241) LUZIA SCALF BIAZIN, portador(a) do RG nº. 23.328.450, inscrito(a) no CPF nº. 126.737.058-05, com endereço na Sitio São Francisco, Bairro Japi, Cabreúva - SP, na qualidade de Cônjuge - Proprietário;

242) HERMES BARRADEL, portador(a) do RG nº. 11.524.189, inscrito(a) no CPF nº. 984.777.308-49, com endereço na Rua Domingos Archija nº136, Bairro do Jacaré, Cabreúva - SP - CEP 13315-000, na qualidade de Proprietário;

243) SONIA MARIA DOS SANTOS BARRADEL, portador(a) do RG nº. 12.304.521, inscrito(a) no CPF nº. 051.022.308-75, com endereço na Rua Domingos Archija nº136, Bairro do Jacaré, Cabreúva - SP - CEP 13315-000, na qualidade de Cônjuge - Proprietário;

244) JOSÉ EVAIR ZANETI, portador(a) do RG nº. 8.201.833, inscrito(a) no CPF nº.



- . 8.201.833, inscrito(a) no CPF nº. 016.016.438-96, com endereço na Rua Fernando Nunes nº524, Bairro do Jacaré, Cabreúva - SP - CEP 13315-000, na qualidade de Proprietário;
- 245) ANTONIA ALVARENGA ZANETI, portador(a) do RG nº. 15.133.487, inscrito(a) no CPF nº. 869.599.308-63, com endereço na Rua Fernando Nunes nº524, Bairro do Jacaré, Cabreúva - SP - CEP 13315-000, na qualidade de Cônjuge - Proprietário;
- 246) ROZENDO ALVES DA SILVA, portador(a) do RG nº. 2.136.066, inscrito(a) no CPF nº. 226.649.719-72, com endereço na Rua Rio de Janeiro nº83, Distrito do Jacaré, Cabreúva - SP - CEP 13315-000, na qualidade de Proprietário;
- 247) PAULO MOREIRA SOUZA, portador(a) do RG nº. 3.978.127, inscrito(a) no CPF nº. 524.605.255-91, com endereço na Rua Madagascar nº269, Villarejo Sopé da Serra, Bairro do Bonfim, Cabreúva - SP - CEP 13315-000, na qualidade de Proprietário;
- 248) EUNICE PEDROSO GOMES SOUZA, portador(a) do RG nº. 087.385.066-1, inscrito(a) no CPF nº. 271.686.848-41, com endereço na Rua Madagascar nº269, Villarejo Sopé da Serra, Bairro do Bonfim, Cabreúva - SP - CEP 13315-000, na qualidade de Cônjuge - Proprietário;
- 249) AMAURI VETORAZZI, portador(a) do RG nº. 34.939.255-9, inscrito(a) no CPF nº. 624.834.470-15, com endereço na Rua Madagascar nº270, Villarejo Sopé da Serra, Bairro do Bonfim, Cabreúva - SP - CEP 13315-000, na qualidade de Proprietário;
- 250) ELIANE DE OLIVEIRA VETORAZZI, portador(a) do RG nº. 33.532.099, inscrito(a) no CPF nº. 921.231.120-20, com endereço na Rua Madagascar nº270, Villarejo Sopé da Serra, Bairro do Bonfim, Cabreúva - SP - CEP 13315-000, na qualidade de Cônjuge - Proprietário;
- 251) LEOCIR MARIA BERNADELLI, portador(a) do RG nº. 32.069.139-1, inscrito(a) no CPF nº. 646.702.360-91, com endereço na Rua Madagascar nº271, Villarejo Sopé da Serra, Cabreúva - SP - CEP 13315-000, na qualidade de Proprietário;
- 252) ALDINEI MENDES CORDEIRO, portador(a) do RG nº. 25.122.729-7, inscrito(a) no CPF nº. 247.365.958-33, com endereço na Rua Madagascar nº273, Villarejo Sopé da Serra, Cabreúva - SP - CEP 13315-000, na qualidade de Proprietário;
- 253) ZELITA DOS SANTOS RIBEIRO CORDEIRO, portador(a) do RG nº. 065.624.07.68, inscrito(a) no CPF nº. 173.566.068-01, com endereço na Rua Madagascar nº273, Villarejo Sopé da Serra, Cabreúva - SP - CEP 13315-000, na qualidade de Cônjuge - Proprietário;
- 254) JOEL SOUSA FERREIRA, portador(a) do RG nº. 511.34.31, inscrito(a) no CPF nº. 117.748.628-83, com endereço na Rua Madagascar nº271-B, Villarejo Sopé da Serra, Cabreúva - SP - CEP 13315-000, na qualidade de Proprietário;
- 255) DINALVA SANTOS RIBEIRO FERREIRA, portador(a) do RG nº. 3.876.573, inscrito(a) no CPF nº. 380.742.145-91, com endereço na Rua Madagascar nº271-B, Villarejo Sopé da Serra, Cabreúva - SP - CEP 13315-000, na qualidade de Cônjuge - Proprietário;
- 256) MARCIO APARECIDO DE LIMA, portador(a) do RG nº. 25.364.557-8, inscrito(a) no CPF nº. 136.915.518-23, com endereço na Rua Madagascar nº273, Villarejo Sopé da Serra, Cabreúva - SP - CEP 13315-000, na qualidade de Proprietário;
- 257) LILIAN MESSIAS DE LIMA, portador(a) do RG nº. 24.472.428-3, inscrito(a) no CPF nº. 148.319.198-29, com endereço na Rua Madagascar nº273, Villarejo Sopé da Serra, Cabreúva - SP - CEP 13315-000, na qualidade de Cônjuge - Proprietário;
- 258) GILBERTO DONIZETTI DE BONE, portador(a) do RG nº. 10.426.900, inscrito(a) no CPF nº. 016.022.208-75, com endereço na Rua Domingos Archija nº18, Bairro do Jacaré, Cabreúva - SP - CEP 13315-000, na qualidade de Proprietário;

- 259) CLAUDETE DE CARVALHO DE BONE, portador(a) do RG nº. 11.054.799, inscrito(a) no CPF nº. 016.022.208-75, com endereço na Rua Domingos Archija nº18, Bairro do Jacaré, Cabreúva - SP - CEP 13315-000, na qualidade de Cônjuge - Proprietário;
- 260) ALFREDO LUIZ NATIVIO, portador(a) do RG nº. 5.660.170, inscrito(a) no CPF nº. 547.829.618-04, com endereço na Rua Professor Souza Barros, nº176, Bairro São Judas, São Paulo - SP - CEP 04307-100, na qualidade de Proprietário;
- 261) IZABEL APARECIDA BARSOTTI COMPAROTTO NATIVIO, portador(a) do RG nº. 10.669.138, inscrito(a) no CPF nº. 021.827.518-82, com endereço na Rua Professor Souza Barros, nº176, Bairro São Judas, São Paulo - SP - CEP 04307-100, na qualidade de Cônjuge - Proprietário;
- 262) LUIZ ANGELO CESTARO, portador(a) do RG nº. 7.949.046, inscrito(a) no CPF nº. 903.921.328-34, com endereço na Rua 38, s/n, Distrito do Bonfim, Cabreúva - SP, na qualidade de Proprietário;
- 263) SONIA TEREZINHA COMPAROTTO CESTARO, portador(a) do RG nº. 7.866.004, inscrito(a) no CPF nº. 903.921.408-53, com endereço na Rua 38, s/n, Distrito do Bonfim, Cabreúva - SP, na qualidade de Cônjuge - Proprietário;
- 264) ANTONIO CARLOS BRAGHIM, portador(a) do RG nº. 9.116.617, inscrito(a) no CPF nº. 258.985.258-40, com endereço na Rua Madagascar nº325, Villarejo Sopé da Serra, Distrito do Bonfim, Cabreúva - SP - CEP 13315-000, na qualidade de Proprietário;
- 265) CELMA DUTRA BRAGHIM, portador(a) do RG nº. 24.667.958-X, inscrito(a) no CPF nº. 258.985.258-40, com endereço na Rua Madagascar nº325, Villarejo Sopé da Serra, Distrito do Bonfim, Cabreúva - SP - CEP 13315-000, na qualidade de Cônjuge - Proprietário;
- 266) ODILA MANFRINATI ROQUE, portador(a) do RG nº. 3.422.692-2, inscrito(a) no CPF nº. 275.853.008-24, com endereço na Rua Ilza de Assis Penitente nº406, Santa Antonieta I - Marília - SP - CEP 17512-390, na qualidade de Proprietário;
- 267) ORIVALDO ALESSIO, portador(a) do RG nº. 11.615.066, inscrito(a) no CPF nº. 046.965.828-25, com endereço na Fazenda Corcovado s/nº, Bairro do Caí, Cabreúva - SP - CEP 13315-000, na qualidade de Proprietário;
- 268) ROSA HELENA DA SILVA ALESSIO, portador(a) do RG nº. 331.895, inscrito(a) no CPF nº. 326.151.672-00, com endereço na Fazenda Corcovado s/nº, Bairro do Caí, Cabreúva - SP - CEP 13315-000, na qualidade de Cônjuge - Proprietário;
- 269) LEONIL ALESSIO, portador(a) do RG nº. 15.940.093, inscrito(a) no CPF nº. 040.317.818-57, com endereço na Colonia do Cai, Cabreúva - SP - CEP 13315-000, na qualidade de Proprietário;
- 270) ROZILDA DA SILVA ALESSIO, portador(a) do RG nº. 26.699.268-7, inscrito(a) no CPF nº. 167.409.298-90, com endereço na Colonia do Cai, Cabreúva - SP - CEP 13315-000, na qualidade de Cônjuge - Proprietário;
- 271) CLÁUDIO GASTALDO, portador(a) do RG nº. 8.958.263, inscrito(a) no CPF nº. 828.416.408-68, com endereço na Via dos Miosótis nº26, Bairro do Pinhal, Cabreúva - SP - CEP 13315-000, na qualidade de Proprietário;
- 272) ALMA DE FÁTIMA LOPES CAMINO GASTALDO, portador(a) do RG nº. 9.514.859-0, inscrito(a) no CPF nº. 039.629.738-26, com endereço na Via dos Miosótis nº26, Bairro do Pinhal, Cabreúva - SP - CEP 13315-000, na qualidade de Cônjuge - Proprietário;
- Dispõem do prazo de 30 (trinta) dias, contados a partir da data da publicação deste EDITAL

para caso haja discordância apresentar impugnação à REURB-S com suas razões e documentos pertinentes, com a advertência de que a não apresentação de impugnação, importará em anuência ao procedimento, bem como implicará na perda de eventual direito relacionado com o imóvel objeto da regularização que Vossa Senhoria é PROPRIETÁRIO/CONFRONTANTE, nos termos do § 8º do art.24 do Decreto Federal nº 9.310/18. Ficam também notificados EVENTUAIS INTERESSADOS, para apresentação de IMPUGNAÇÃO FUNDAMENTADA em relação à REURB-S que visa a REGULARIZAÇÃO FUNDIÁRIA DE INTERESSE SOCIAL da “FASE 5 ETAPA I REURB VILAREJO SOPÉ DA SERRA” no PRAZO de 30 dias, contados desta publicação, sob pena de presumir-se verdadeiros os fatos alegados. Faz saber, ainda, que o presente EDITAL será fixado na Prefeitura deste Município em local público e de costume. E, para que ninguém alegue desconhecimento, se processa na forma legal a expedição do presente. Dado e passado nesta Cidade e Comarca de Cabreúva, Estado de São Paulo, aos ... de outubro de 2021.
DESENHO SIMPLIFICADO NOS TERMOS DO DISPOSTO DO INCISO §5º, DO ART. 31 DA LEI FEDERAL Nº 13.465/17.

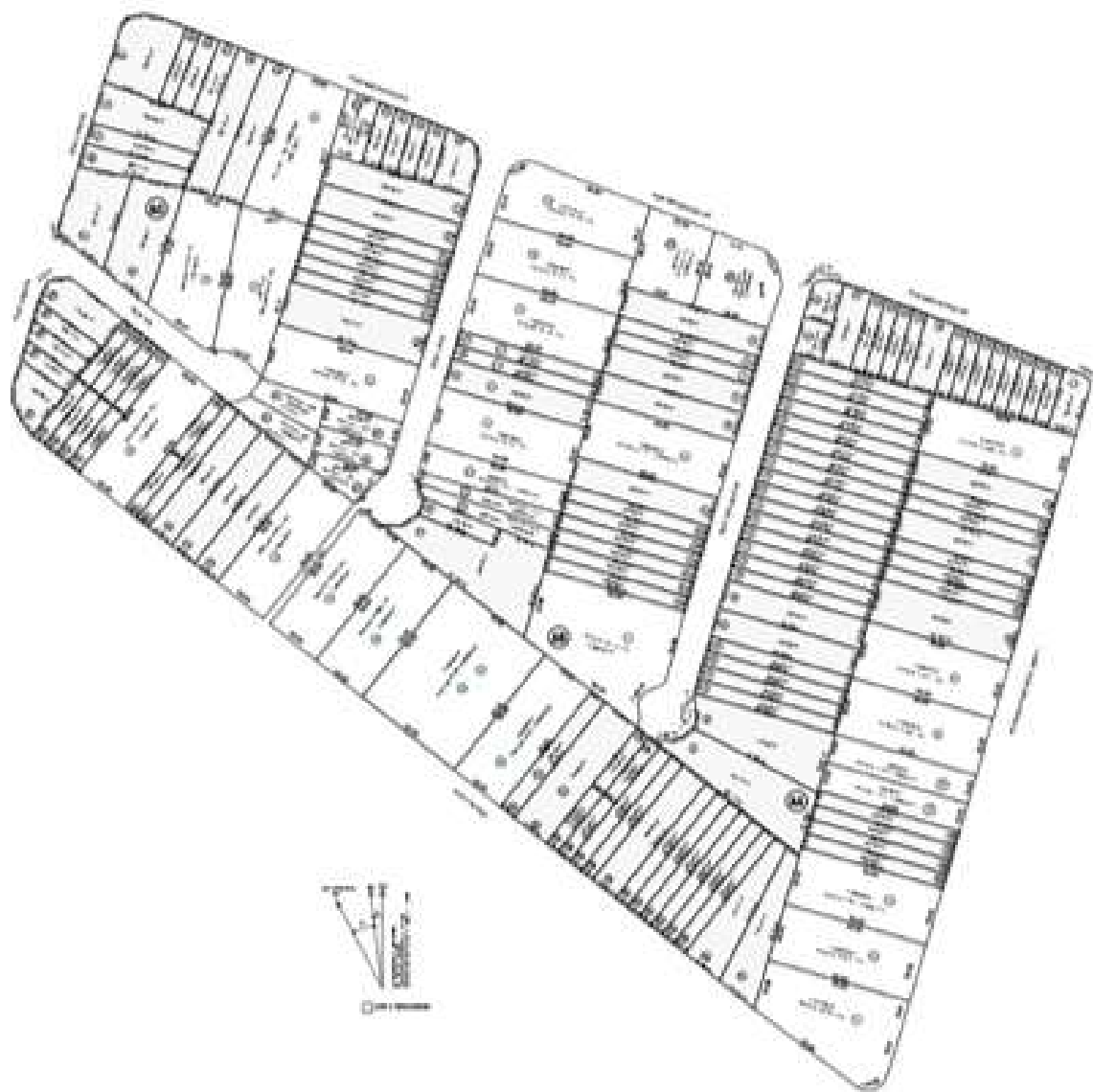

EDITAL DE NOTIFICAÇÃO DE PARA REGULARIZAÇÃO FUNDIÁRIA DE IMÓVEIS E TERCEIROS EVENTUALMENTE INTERESSADOS

PREFEITURA MUNICIPAL DE CABREÚVA, com sede na Rua Floriano Peixoto, 158 - Centro - Cabreúva - SP CEP: 13.315-000, inscrita no Cadastro Nacional de Pessoas Jurídicas - CNPJ - sob o nº 46.634.432/0001-55, representada pela Secretaria de Meio Ambiente, Obras e Serviços Urbanos, no uso das atribuições que lhe são conferidas, por lei e em cumprimento ao disposto no §5º do art. 31 da Lei Federal nº 13.465, de 11 de julho de 2017, FAZ SABER que o MUNICÍPIO DE CABREÚVA, ESTADO DE SÃO PAULO, INSTAUROU A REURB-S para fins de REGULARIZAÇÃO FUNDIÁRIA DE INTERESSE SOCIAL, da área particular situada no núcleo urbano informal consolidado denominado "Fase 6 Etapa I REURB Vilarejo Sopé da Serra", localizado na QUADRA AD do LOTEAMENTO VILAREJO SOPÉ DA SERRA, BAIRRO DO BONFIM, CABREÚVA - SP, zona urbana deste Município, conforme o projeto de regularização fundiária, cujos documentos se encontram insertos no processo administrativo número 8357/2020 desta Prefeitura. Sendo infrutífera a notificação pessoal, pelo presente edital fica notificado as seguintes pessoas conforme listagem:

- 1) MAURO ANTUNES, portador(a) do RG nº. 9.135.270, inscrito(a) no CPF nº. 877.040.058-04, com endereço na Rua Vereador José Donato nº395, Bairro do Jacaré, Cabreúva - SP - CEP 13315-000, na qualidade de Confrontante;
- 2) REGINA PROKOPAS ANTUNES, portador(a) do RG nº. 9.416.493, inscrito(a) no CPF nº. 142.886.748-16, com endereço na Rua Vereador José Donato nº395, Bairro do Jacaré, Cabreúva - SP - CEP 13315-000, na qualidade de Cônjuge - Confrontante;
- 3) SÉRGIO LUIZ ANTUNES, portador(a) do RG nº. 5.804.273, inscrito(a) no CPF nº. 397.875.088-00, com endereço na Rua Jundiáí nº188, Nova Cabreúva, Cabreúva - SP - CEP 13315-000, na qualidade de Confrontante;
- 4) ELIZABETH DO VALLE ANTUNES, portador(a) do RG nº. 10.678.991, inscrito(a) no CPF nº. 245.957.518-18, com endereço na Rua Jundiáí nº188, Nova Cabreúva, Cabreúva - SP - CEP 13315-000, na qualidade de Cônjuge - Confrontante;
- 5) MINOR ITO, portador(a) do RG nº. 5.961.831, inscrito(a) no CPF nº. 712.447.358-68, com endereço na Rua Tiradentes nº1041, Vila Rio Branco, Jundiáí - SP - CEP 13215-635, na qualidade de Confrontante (matrícula 21.609 - ORI de ITU - SP);
- 6) ROSA ITO, portador(a) do RG nº. (não informado), inscrito(a) no CPF nº. (não informado), com endereço na Rua Tiradentes nº1041, Vila Rio Branco, Jundiáí - SP - CEP 13215-635, na qualidade de Cônjuge - Confrontante (matrícula 21.609 - ORI de ITU - SP);
- 7) JOSÉ MARTINHO FURTOSO, portador(a) do RG nº. 5.539.714, inscrito(a) no CPF nº. 105.241.938-00, com endereço na Rua Alabama nº240, Bairro Parque Novo Oratório, Santo André - SP - CEP 09270-530, na qualidade de Confrontante (matrícula 21.597 - ORI de ITU - SP);
- 8) MARIA CONCEIÇÃO CHRISTOFOLETTI FURTOSO, portador(a) do RG nº. 6.688.020-8, inscrito(a) no CPF nº. 318.890.628-55, com endereço na Rua Alabama nº240, Bairro Parque Novo Oratório, Santo André - SP - CEP 09270-530, na qualidade de Cônjuge - Confrontante (matrícula 21.597 - ORI de ITU - SP);
- 9) SÉRGIO GONÇALVES CAMPOS, portador(a) do RG nº. 17.717.607-6, inscrito(a) no CPF nº. 131.471.808-83, com endereço na Rua Manicoré nº640, Vila Floresta, Santo André -

- SP - CEP 09050-020, na qualidade de Confrontante (matrícula 21.596 - ORI de ITU - SP);
- 10) ROSANA MARIA ROSSI CAMPOS, portador(a) do RG nº. 19.749.552, inscrito(a) no CPF nº. 124.429.598-10, com endereço na Rua Manicoré nº640, Vila Floresta, Santo André - SP - CEP 09050-020, na qualidade de Cônjuge - Confrontante (matrícula 21.596 - ORI de ITU - SP);
- 11) RODINEI SPINA, portador(a) do RG nº. 13.433.720, inscrito(a) no CPF nº. 049.686.758-01, com endereço na Fazenda Corcovado, Bairro do Caí, Cabreúva - SP - CEP 13315-000, na qualidade de Confrontante (matrícula 28.111 - ORI de ITU - SP);
- 12) DENISE ARMANHE ZACHI SPINA, portador(a) do RG nº. 17.233.713, inscrito(a) no CPF nº. 049.686.758-01, com endereço na Fazenda Corcovado, Bairro do Caí, Cabreúva - SP - CEP 13315-000, na qualidade de Cônjuge - Confrontante (matrícula 28.111 - ORI de ITU - SP);
- 13) RODINEI SPINA, portador(a) do RG nº. 13.433.720, inscrito(a) no CPF nº. 049.686.758-01, com endereço na Fazenda Corcovado, Bairro do Caí, Cabreúva - SP - CEP 13315-000, na qualidade de Confrontante;
- 14) DENISE ARMANHE ZACHI SPINA, portador(a) do RG nº. 17.233.713, inscrito(a) no CPF nº. 049.686.758-01, com endereço na Fazenda Corcovado, Bairro do Caí, Cabreúva - SP - CEP 13315-000, na qualidade de Cônjuge - Confrontante;
- 15) RODINEI SPINA, portador(a) do RG nº. 13.433.720, inscrito(a) no CPF nº. 049.686.758-01, com endereço na Fazenda Corcovado, Bairro do Caí, Cabreúva - SP - CEP 13315-000, na qualidade de Confrontante;
- 16) DENISE ARMANHE ZACHI SPINA, portador(a) do RG nº. 17.233.713, inscrito(a) no CPF nº. 049.686.758-01, com endereço na Fazenda Corcovado, Bairro do Caí, Cabreúva - SP - CEP 13315-000, na qualidade de Cônjuge - Confrontante;
- 17) RODINEI SPINA, portador(a) do RG nº. 13.433.720, inscrito(a) no CPF nº. 049.686.758-01, com endereço na Fazenda Corcovado, Bairro do Caí, Cabreúva - SP - CEP 13315-000, na qualidade de Confrontante (matrícula 28.114 - ORI de ITU - SP);
- 18) DENISE ARMANHE ZACHI SPINA, portador(a) do RG nº. 17.233.713, inscrito(a) no CPF nº. 049.686.758-01, com endereço na Fazenda Corcovado, Bairro do Caí, Cabreúva - SP - CEP 13315-000, na qualidade de Cônjuge - Confrontante (matrícula 28.114 - ORI de ITU - SP);
- 19) MINOR ITO, portador(a) do RG nº. 5.961.831, inscrito(a) no CPF nº. 712.447.358-68, com endereço na Rua Tiradentes nº1041, Vila Rio Branco, Jundiaí - SP - CEP 13215-635, na qualidade de Proprietário;
- 20) ROSA ITO, portador(a) do RG nº. (não informado), inscrito(a) no CPF nº. (não informado), com endereço na Rua Tiradentes nº1041, Vila Rio Branco, Jundiaí - SP - CEP 13215-635, na qualidade de Cônjuge - Proprietário;

Dispõem do prazo de 30 (trinta) dias, contados a partir da data da publicação deste EDITAL para caso haja discordância apresentar impugnação à REURB-S com suas razões e documentos pertinentes, com a advertência de que a não apresentação de impugnação, importará em anuência ao procedimento, bem como implicará na perda de eventual direito relacionado com o imóvel objeto da regularização que Vossa Senhoria é PROPRIETÁRIO/CONFRONTANTE, nos termos do § 8º do art.24 do Decreto Federal nº 9.310/18. Ficam também notificados EVENTUAIS INTERESSADOS, para apresentação de IMPUGNAÇÃO FUNDAMENTADA em relação à REURB-S que visa a REGULARIZAÇÃO FUNDIÁRIA DE INTERESSE SOCIAL da “FASE 6 ETAPA I REURB VILAREJO SOPÉ DA SERRA” no PRAZO de 30 dias, contados desta publicação, sob pena de presumir-se

verdadeiros os fatos alegados. Faz saber, ainda, que o presente EDITAL será fixado na Prefeitura deste Município em local público e de costume. E, para que ninguém alegue desconhecimento, se processa na forma legal a expedição do presente. Dado e passado nesta Cidade e Comarca de Cabreúva, Estado de São Paulo, aos ... de outubro de 2021.

DESENHO SIMPLIFICADO NOS TERMOS DO DISPOSTO DO INCISO §5º, DO ART. 31 DA LEI FEDERAL Nº 13.465/17.



EDITAL DE NOTIFICAÇÃO DE PARA REGULARIZAÇÃO FUNDIÁRIA DE IMÓVEIS E TERCEIROS EVENTUALMENTE INTERESSADOS

PREFEITURA MUNICIPAL DE CABREÚVA, com sede na Rua Floriano Peixoto, 158 - Centro - Cabreúva - SP CEP: 13.315-000, inscrita no Cadastro Nacional de Pessoas Jurídicas - CNPJ - sob o nº 46.634.432/0001-55, representada pela Secretaria de Meio Ambiente, Obras e Serviços Urbanos, no uso das atribuições que lhe são conferidas, por lei e em cumprimento ao disposto no §5º do art. 31 da Lei Federal nº 13.465, de 11 de julho de 2017, FAZ SABER que o MUNICÍPIO DE CABREÚVA, ESTADO DE SÃO PAULO, INSTAUROU A REURB-S para fins de REGULARIZAÇÃO FUNDIÁRIA DE INTERESSE SOCIAL, da área particular situada no núcleo urbano informal consolidado denominado "Fase 7 Etapa I REURB Vilarejo Sopé da Serra", localizado na QUADRA AE do LOTEAMENTO VILAREJO SOPÉ DA SERRA, BAIRRO DO BONFIM, CABREÚVA - SP, zona urbana deste Município, conforme o projeto de regularização fundiária, cujos documentos se encontram insertos no processo administrativo número 8381/2020 desta Prefeitura. Sendo infrutífera a notificação pessoal, pelo presente edital fica notificado as seguintes pessoas conforme listagem:

- 1) MARIA ELENA DE ANDRADE, portador(a) do RG nº. 18.535.852, inscrito(a) no CPF nº. 204.585.288-11, com endereço na Rua Açari nº169, Parque Guarani, Várzea Paulista - SP - CEP 13225-540, na qualidade de Confrontante (matrícula 245 - ORI de CABREÚVA - SP);
- 2) CLAUDOMIR MONTEIRO RAMOS, portador(a) do RG nº. 26.120.272, inscrito(a) no CPF nº. 178.825.468-60, com endereço na Travessa Tangarás nº179, Campina da Lagoa - PR - CEP 87345-000, na qualidade de Confrontante (matrícula 246 - ORI de CABREÚVA - SP);
- 3) SANDRA MARIA RAMOS FRANCO, portador(a) do RG nº. 34.329.939, inscrito(a) no CPF nº. 291.325.968-55, com endereço na Rua João Benedito Moreira nº250, Condomínio Portal da Mata, Casa 170, Jardim Maria Cândida, Caçapava - SP - CEP 12284-900, na qualidade de Confrontante (matrícula 246 - ORI de CABREÚVA - SP);
- 4) CRISTIANO FRANCO, portador(a) do RG nº. 24.130.544-5, inscrito(a) no CPF nº. 178.821.998-85, com endereço na Rua João Benedito Moreira nº250, Condomínio Portal da Mata, Casa 170, Jardim Maria Cândida, Caçapava - SP - CEP 12284-900, na qualidade de Cônjuge - Confrontante (matrícula 246 - ORI de CABREÚVA - SP);
- 5) EDINALDO MONTEIRO RAMOS, portador(a) do RG nº. 30.686.945, inscrito(a) no CPF nº. 261.358.228-61, com endereço na Rua Guaporé nº233, Jardim América I, Várzea Paulista - SP - CEP 13221-250, na qualidade de Confrontante (matrícula 246 - ORI de CABREÚVA - SP);
- 6) IRONALDO RODRIGUES DE MORAIS, portador(a) do RG nº. 5.770.920, inscrito(a) no CPF nº. 027.882.344-06, com endereço na Avenida Pascoal Santi nº328, Vilarejo, Cabreúva - SP - CEP 13315-000, na qualidade de Confrontante (matrícula 247 - ORI de CABREÚVA - SP);
- 7) MARIA RILDA DE PAIVA FRANCA MORAIS, portador(a) do RG nº. 37.971.716-5, inscrito(a) no CPF nº. 058.732.474-04, com endereço na Avenida Pascoal Santi nº328, Vilarejo, Cabreúva - SP - CEP 13315-000, na qualidade de Cônjuge - Confrontante (matrícula 247 - ORI de CABREÚVA - SP);
- 8) WILSON ORIENTE, portador(a) do RG nº. 2.590.106, inscrito(a) no CPF nº. 663.343.818-49, com endereço na Rua Conselheiro Brotero nº1208, Apto. 23, Higienópolis, São Paulo - SP - CEP 01232-907, na qualidade de Confrontante (matrícula 248 - ORI de CABREÚVA - SP);



- 9) HIBALDA PACOLA ORIENTE, portador(a) do RG nº. 4.103.429, inscrito(a) no CPF nº. 663.343.068-04, com endereço na Rua Conselheiro Brotero nº1208, Apto. 23, Higienópolis, São Paulo - SP - CEP 01232-907, na qualidade de Cônjuge - Confrontante (matrícula 248 - ORI de CABREÚVA - SP);
- 10) ALMIR RODRIGUES DE SOUZA, portador(a) do RG nº. 14.677.870, inscrito(a) no CPF nº. 036.934.648-39, com endereço na Rua Madagascar nº66, Bairro do Jacaré, Cabreúva - SP - CEP 13315-000, na qualidade de Confrontante (matrícula 2.570 - ORI de CABREÚVA - SP);
- 11) NATALICIA BARBOZA DE SOUZA, portador(a) do RG nº. 21.286.093, inscrito(a) no CPF nº. 151.380.318-21, com endereço na Rua Madagascar nº66, Bairro do Jacaré, Cabreúva - SP - CEP 13315-000, na qualidade de Cônjuge - Confrontante (matrícula 2.570 - ORI de CABREÚVA - SP);
- 12) JOSÉ RODRIGUES DE SOUZA, portador(a) do RG nº. 13.324.586, inscrito(a) no CPF nº. 120.543.398-81, com endereço na Rua Inocêncio Mazzuia nº447, Jardim Guanabara, Jundiaí - SP - CEP 13211-820, na qualidade de Confrontante (matrícula 2.570 - ORI de CABREÚVA - SP);
- 13) MARIA APARECIDA TORRES DE SOUZA, portador(a) do RG nº. 9.639.671-4, inscrito(a) no CPF nº. 158.346.798-03, com endereço na Rua Inocêncio Mazzuia nº447, Jardim Guanabara, Jundiaí - SP - CEP 13211-820, na qualidade de Cônjuge - Confrontante (matrícula 2.570 - ORI de CABREÚVA - SP);
- 14) EVA MARIA ARRIBARD DE SOUZA, portador(a) do RG nº. 18.674.644-1, inscrito(a) no CPF nº. 068.702.338-61, com endereço na Rua Oscar Cantoni nº290, Jardim Guanabara, Jundiaí - SP - CEP 13211-830, na qualidade de Confrontante (matrícula 2.570 - ORI de CABREÚVA - SP);
- 15) PAULA ARRIBARD DE SOUZA SILVA, portador(a) do RG nº. 40.769.949-1, inscrito(a) no CPF nº. 228.348.798-69, com endereço na Rua Oscar Cantoni nº290, Jardim Guanabara, Jundiaí - SP - CEP 13211-830, na qualidade de Confrontante (matrícula 2.570 - ORI de CABREÚVA - SP);
- 16) RAFAEL LOPES DA SILVA, portador(a) do RG nº. 27.768.422-4, inscrito(a) no CPF nº. 293.084.278-48, com endereço na Rua Oscar Cantoni nº290, Jardim Guanabara, Jundiaí - SP - CEP 13211-830, na qualidade de Cônjuge - Confrontante (matrícula 2.570 - ORI de CABREÚVA - SP);
- 17) WILLIAN ARRIBARD RODRIGUES DE SOUZA, portador(a) do RG nº. 47.829.019-6, inscrito(a) no CPF nº. 394.159.878-39, com endereço na Rua Oscar Cantoni nº290, Jardim Guanabara, Jundiaí - SP - CEP 13211-830, na qualidade de Confrontante (matrícula 2.570 - ORI de CABREÚVA - SP);
- 18) ALENCAR PINTO DE ALMEIDA FILHO, portador(a) do RG nº. 27.286.232-0, inscrito(a) no CPF nº. 187.303.348-61, com endereço na Rua Madagascar nº100, Bairro do Jacaré, Cabreúva - SP - CEP 13315-000, na qualidade de Confrontante (matrícula 4.389 - ORI de CABREÚVA - SP);
- 19) FABIANA CRISTINA MARCON ALMEIDA, portador(a) do RG nº. 28.088.631-7, inscrito(a) no CPF nº. 275.938.918-95, com endereço na Rua Madagascar nº100, Bairro do Jacaré, Cabreúva - SP - CEP 13315-000, na qualidade de Cônjuge - Confrontante (matrícula 4.389 - ORI de CABREÚVA - SP);
- 20) HERBERT WILLIAN ZANATA, portador(a) do RG nº. (não informado), inscrito(a) no CPF

nº. (não informado), com endereço na Rua Madagascar nº130, Bairro do Jacaré, Cabreúva - SP - CEP 13315-000, na qualidade de Confrontante (matrícula 25.922 - ORI de ITU - SP);

21) ROBERT WILLIAN ZANATA, portador(a) do RG nº. (não informado), inscrito(a) no CPF nº. (não informado), com endereço na Rua Madagascar nº130, Bairro do Jacaré, Cabreúva - SP - CEP 13315-000, na qualidade de Confrontante (matrícula 25.922 - ORI de ITU - SP);

22) HELENA MARIA PIRES DOS SANTOS, portador(a) do RG nº. 1.429.218, inscrito(a) no CPF nº. 018.365.334-38, com endereço na Rua Adélia de Oliveira nº408, Villarejo Sopé da Serra, Distrito do Bonfim, Cabreúva - SP - CEP 13315-000, na qualidade de Proprietário;

23) SILVIA DE OLIVEIRA NOVAIS MANZATTO, portador(a) do RG nº. 22.057.579, inscrito(a) no CPF nº. 137.567.718-73, com endereço na Rua Pedro Augusto de Oliveira nº223, Jardim Santa Gertrudes, Jundiá - SP - CEP 13205-370, na qualidade de Proprietário;

24) LUIZ ANTONIO MANZATTO, portador(a) do RG nº. 26.699.695, inscrito(a) no CPF nº. 079.636.428-19, com endereço na Rua Pedro Augusto de Oliveira nº223, Jardim Santa Gertrudes, Jundiá - SP - CEP 13205-370, na qualidade de Cônjuge - Proprietário;

25) BENJAMIN LOURENÇO DE OLIVEIRA, portador(a) do RG nº. 13.018.573, inscrito(a) no CPF nº. 292.938.808-06, com endereço na Rua Carlos Drumond de Andrade nº99, Jardim da Felicidade, Várzea Paulista - SP - CEP 13223-410, na qualidade de Proprietário;

26) CLAUDEMIR DOS SANTOS, portador(a) do RG nº. 21.751.541-1, inscrito(a) no CPF nº. 091.377.708-02, com endereço na Rua Geraldina da Silva Rocha Pereira nº810, Parque Almerinda Chaves, Jundiá - SP - CEP 13212-583, na qualidade de Proprietário;

27) VERA MARLI DOS SANTOS, portador(a) do RG nº. 6.300.778-1, inscrito(a) no CPF nº. 882.575.769-72, com endereço na Rua Geraldina da Silva Rocha Pereira nº810, Parque Almerinda Chaves, Jundiá - SP - CEP 13212-583, na qualidade de Cônjuge - Proprietário;

28) EDSON FURTOSO, portador(a) do RG nº. 15.331.899, inscrito(a) no CPF nº. 072.610.108-71, com endereço na Rua Alabama nº240, Bairro Parque Nova Oratório, Santo André - SP - CEP 09270-530, na qualidade de Proprietário;

29) SANDRA REGINA ROSSI, portador(a) do RG nº. 18.351.923, inscrito(a) no CPF nº. 097.315.708-96, com endereço na Rua Alabama nº240, Bairro Parque Nova Oratório, Santo André - SP - CEP 09270-530, na qualidade de Proprietário;

30) NELCI FERREIRA DA SILVA, portador(a) do RG nº. 25.655.958-2, inscrito(a) no CPF nº. 156.760.688-17, com endereço na Rua Suíça, lote nº12, Villarejo Sopé da Serra, Bairro do Bonfim, Cabreúva - SP - CEP 13315-000, na qualidade de Proprietário;

Dispõem do prazo de 30 (trinta) dias, contados a partir da data da publicação deste EDITAL para caso haja discordância apresentar impugnação à REURB-S com suas razões e documentos pertinentes, com a advertência de que a não apresentação de impugnação, importará em anuência ao procedimento, bem como implicará na perda de eventual direito relacionado com o imóvel objeto da regularização que Vossa Senhoria é PROPRIETÁRIO/CONFRONTANTE, nos termos do § 8º do art.24 do Decreto Federal nº 9.310/18. Ficam também notificados EVENTUAIS INTERESSADOS, para apresentação de IMPUGNAÇÃO FUNDAMENTADA em relação à REURB-S que visa a REGULARIZAÇÃO FUNDIÁRIA DE INTERESSE SOCIAL da "FASE 7 ETAPA I REURB VILAREJO SOPÉ DA SERRA" no PRAZO de 30 dias, contados desta publicação, sob pena de presumir-se verdadeiros os fatos alegados. Faz saber, ainda, que o presente EDITAL será fixado na Prefeitura deste Município em local público e de costume. E, para que ninguém alegue

desconhecimento, se processa na forma legal a expedição do presente. Dado e passado nesta Cidade e Comarca de Cabreúva, Estado de São Paulo, aos ... de outubro de 2021.

DESENHO SIMPLIFICADO NOS TERMOS DO DISPOSTO DO INCISO §5º, DO ART. 31 DA LEI FEDERAL Nº 13.465/17.

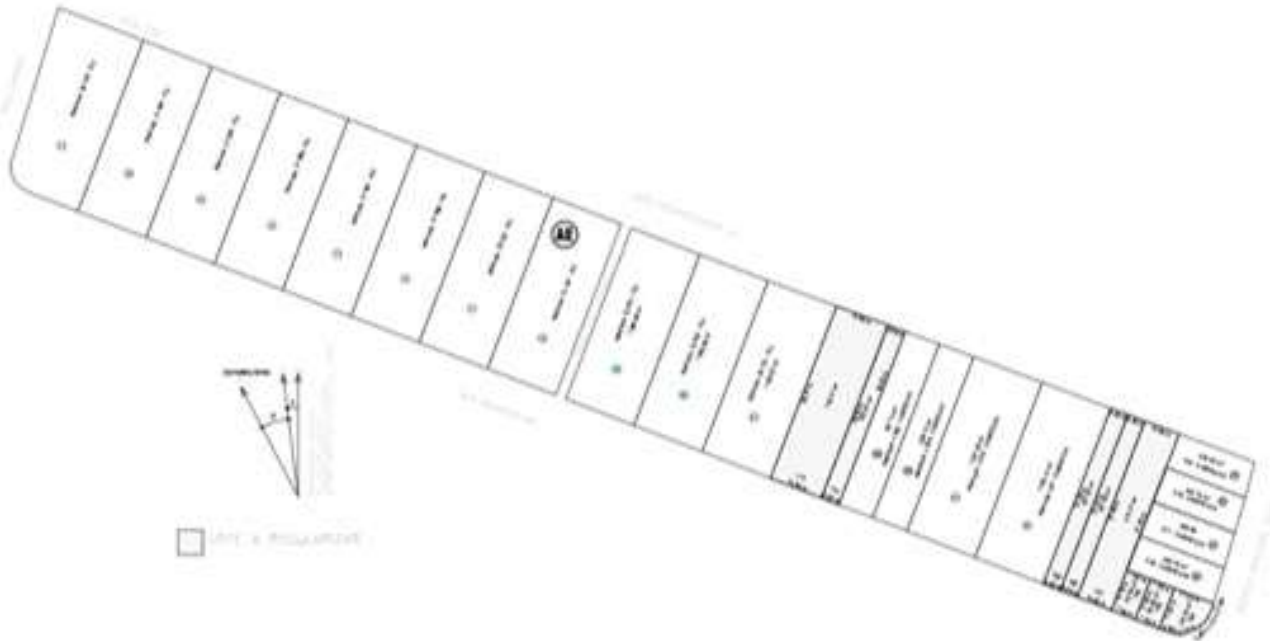

EDITAL DE NOTIFICAÇÃO DE PARA REGULARIZAÇÃO FUNDIÁRIA DE IMÓVEIS E TERCEIROS EVENTUALMENTE INTERESSADOS

PREFEITURA MUNICIPAL DE CABREÚVA, com sede na Rua Floriano Peixoto, 158 - Centro - Cabreúva - SP CEP: 13.315-000, inscrita no Cadastro Nacional de Pessoas Jurídicas - CNPJ - sob o nº 46.634.432/0001-55, representada pela Secretaria de Meio Ambiente, Obras e Serviços Urbanos, no uso das atribuições que lhe são conferidas, por lei e em cumprimento ao disposto no §5º do art. 31 da Lei Federal nº 13.465, de 11 de julho de 2017, FAZ SABER que o MUNICÍPIO DE CABREÚVA, ESTADO DE SÃO PAULO, INSTAUROU A REURB-S para fins de REGULARIZAÇÃO FUNDIÁRIA DE INTERESSE SOCIAL, da área particular situada no núcleo urbano informal consolidado denominado "Fase 8 Etapa I REURB Vilarejo Sopé da Serra", localizado na QUADRA AF do LOTEAMENTO VILAREJO SOPÉ DA SERRA, BAIRRO DO BONFIM, CABREÚVA - SP, zona urbana deste Município, conforme o projeto de regularização fundiária, cujos documentos se encontram insertos no processo administrativo número 5143/2021 desta Prefeitura. Sendo infrutífera a notificação pessoal, pelo presente edital fica notificado as seguintes pessoas conforme listagem:

- 1) GERSON ROSSI, portador(a) do RG nº. 25.071.142-4, inscrito(a) no CPF nº. 263.274.168-88, com endereço na Rua Cássia nº83, Parque Bandeirantes, Santo André - SP - CEP 09050-520, na qualidade de Confrontante (matrícula 32.960 - ORI de ITU - SP);
- 2) VALDIR CHAMBA, portador(a) do RG nº. 18.669.330, inscrito(a) no CPF nº. 057.455.858-62, com endereço na Avenida Cabreúva nº1053, Distrito do Jacaré, Cabreúva - SP - CEP 13315-000, na qualidade de Confrontante (matrícula 527 - ORI de CABREÚVA - SP);

- 3) MARIO NOGUEIRA COBRA, portador(a) do RG nº. 21.194.217, inscrito(a) no CPF nº. 167.410.178-36, com endereço na Rua Paraíba nº1017, Bairro do Jacaré, Cabreúva - SP - CEP 13315-000, na qualidade de Confrontante (matrícula 28.055 - ORI de ITU - SP);
- 4) DULCINÉIA SABINO DE ALMEIDA COBRA, portador(a) do RG nº. 24.212.049-0, inscrito(a) no CPF nº. 173.841.648-85, com endereço na Rua Paraíba nº1017, Bairro do Jacaré, Cabreúva - SP - CEP 13315-000, na qualidade de Cônjuge - Confrontante (matrícula 28.055 - ORI de ITU - SP);
- 5) SÉRGIO PIRES, portador(a) do RG nº. 7.471.531, inscrito(a) no CPF nº. 769.659.458-34, com endereço na Rua Padre Carlos da Silva nº49, Vila Prudente, São Paulo - SP - CEP 03128-160, na qualidade de Confrontante (matrícula 27.814 - ORI de ITU - SP);
- 6) LUCILA GERCOV PIRES, portador(a) do RG nº. 7.371.031, inscrito(a) no CPF nº. 769.659.458-34, com endereço na Rua Padre Carlos da Silva nº49, Vila Prudente, São Paulo - SP - CEP 03128-160, na qualidade de Cônjuge - Confrontante (matrícula 27.814 - ORI de ITU - SP);
- 7) GILBERTO DONIZETTI DE BONE, portador(a) do RG nº. 10.426.900, inscrito(a) no CPF nº. 016.022.208-75, com endereço na Rua Domingos Archija nº18, Bairro do Jacaré, Cabreúva - SP - CEP 13315-000, na qualidade de Confrontante (matrícula 5.714 - ORI de CABREÚVA - SP);
- 8) CLAUDETE DE CARVALHO DE BONE, portador(a) do RG nº. 11.054.799, inscrito(a) no CPF nº. 257.411.808-17, com endereço na Rua Domingos Archija nº18, Bairro do Jacaré, Cabreúva - SP - CEP 13315-000, na qualidade de Cônjuge - Confrontante (matrícula 5.714 - ORI de CABREÚVA - SP);
- 9) GILBERTO DONIZETTI DE BONE, portador(a) do RG nº. 10.426.900, inscrito(a) no CPF nº. 016.022.208-75, com endereço na Rua Domingos Archija nº18, Bairro do Jacaré, Cabreúva - SP - CEP 13315-000, na qualidade de Confrontante (matrícula 5.715 - ORI de CABREÚVA - SP);
- 10) CLAUDETE DE CARVALHO DE BONE, portador(a) do RG nº. 11.054.799, inscrito(a) no CPF nº. 257.411.808-17, com endereço na Rua Domingos Archija nº18, Bairro do Jacaré, Cabreúva - SP - CEP 13315-000, na qualidade de Cônjuge - Confrontante (matrícula 5.715 - ORI de CABREÚVA - SP);
- 11) ARIANE CARVALHO DE BONE RAMOS, portador(a) do RG nº. 41.176.458-5, inscrito(a) no CPF nº. 362.561.848-66, com endereço na Rua Madrepérola nº151, Vila Preciosa, na qualidade de Confrontante (matrícula 5.716 - ORI de CABREÚVA - SP);
- 12) SANDROMAR RAMOS, portador(a) do RG nº. 24.472.205-5, inscrito(a) no CPF nº. 167.407.638-01, com endereço na Rua Madrepérola nº151, Vila Preciosa, na qualidade de Cônjuge - Confrontante (matrícula 5.716 - ORI de CABREÚVA - SP);
- 13) SANDROMAR RAMOS, portador(a) do RG nº. 24.472.205-5, inscrito(a) no CPF nº. 167.407.638-01, com endereço na Rua Madrepérola nº151, Vila Preciosa, na qualidade de Cônjuge - Confrontante (matrícula 5.716 - ORI de CABREÚVA - SP);
- 14) JOSÉ MARIA DE ALMEIDA, portador(a) do RG nº. 14.930.932, inscrito(a) no CPF nº. 036.883.358-56, com endereço na Rua Mato Grosso do Sul nº1520, Distrito do Jacaré, Cabreúva - SP - CEP 13315-000, na qualidade de Confrontante (matrícula 5.773 - ORI de CABREÚVA - SP);
- 15) MARIA HELENA DE ALMEIDA, portador(a) do RG nº. 36.737.643-X, inscrito(a) no CPF

nº. 306.023.148-60, com endereço na Rua Mato Grosso do Sul nº1520, Distrito do Jacaré, Cabreúva - SP - CEP 13315-000, na qualidade de Cônjuge - Confrontante (matrícula 5.773 - ORI de CABREÚVA - SP);

16) MARIA ANTONIA SILVEIRA ROBERTO, portador(a) do RG nº. 36.427.930-8, inscrito(a) no CPF nº. 331.827.628-69, com endereço na Rua Austrália nº29, Bairro Vilarejo Sopé da Serra, Cabreúva - SP - CEP 13315-000, na qualidade de Confrontante (matrícula 5.774 - ORI de CABREÚVA - SP);

17) ROSANGELA ROBERTO, portador(a) do RG nº. 30.846.653-6, inscrito(a) no CPF nº. 258.076.578-61, com endereço na Rua Austrália nº29, Bairro Vilarejo Sopé da Serra, Cabreúva - SP - CEP 13315-000, na qualidade de Confrontante (matrícula 5.774 - ORI de CABREÚVA - SP);

18) DJANIRA NOGUEIRA CYRINO, portador(a) do RG nº. 8.195.769, inscrito(a) no CPF nº. 014.463.248-93, com endereço na Rua Antônio de Andrade nº104, Canindé, São Paulo - SP - CEP 03034-080, na qualidade de Proprietário;

19) VERALÚCIA LAGO DA ROSA, portador(a) do RG nº. 10.590.629, inscrito(a) no CPF nº. 869.892.788-20, com endereço na Rua Professor José Leme do Prado nº266, Jardim Primavera, Jundiaí - SP - CEP 13209-690, na qualidade de Proprietário;

20) ANA PAULA ROSA FAVRETTO, portador(a) do RG nº. 28.131.811-6, inscrito(a) no CPF nº. 227.256.668-47, com endereço na Rua Guadalajara nº260, apto 41, bloco 9A, Jardim Guanabara, Jundiaí - SP - CEP 13211-822, na qualidade de Proprietário;

21) EVANDRO JOSÉ FAVRETTO, portador(a) do RG nº. 2.651.142-5, inscrito(a) no CPF nº. 022.547.589-85, com endereço na Rua Guadalajara nº260, apto 41, bloco 9A, Jardim Guanabara, Jundiaí - SP - CEP 13211-822, na qualidade de Cônjuge - Proprietário;

22) LILIAN GISELE ROSA NUNES, portador(a) do RG nº. 28.131.812-8, inscrito(a) no CPF nº. 275.817.778-12, com endereço na Rua Frederico Ozanan nº9300, apto 14, Bloco 06, Condomínio Vila das Palmeiras, Jundiaí - CEP 13214-902, na qualidade de Proprietário;

23) MARCOS INÁCIO NUNES, portador(a) do RG nº. 50.389.658-5, inscrito(a) no CPF nº. 255.887.198-67, com endereço na Rua Dr. Plínio Barretos nº141, apto 142-B, Bairro Bela Vista, São Paulo - SP - CEP 01313-903, na qualidade de Cônjuge - Proprietário;

24) OSVALDO BIAZIN, portador(a) do RG nº. 4.427.698, inscrito(a) no CPF nº. 834.729.248-53, com endereço na Sítio São Francisco, Bairro do Japi, Cabreúva - SP - CEP 13315-000, na qualidade de Proprietário;

25) LUZIA SCALF BIAZIN, portador(a) do RG nº. 23.328.450, inscrito(a) no CPF nº. 126.737.058-55, com endereço na Sítio São Francisco, Bairro do Japi, Cabreúva - SP - CEP 13315-000, na qualidade de Cônjuge - Proprietário;

26) ELZIRA DE SOUZA GONÇALVES, portador(a) do RG nº. 22.291.874-3, inscrito(a) no CPF nº. 125.264.888-00, com endereço na Rua Madagascar nº400, Villarejo Sopé da Serra, Cabreúva - SP - CEP 13315-000, na qualidade de Proprietário;

27) JOSÉ DONIZETI GONÇALVES, portador(a) do RG nº. 20.422.308, inscrito(a) no CPF nº. 091.580.548-04, com endereço na Rua Madagascar nº400, Villarejo Sopé da Serra, Cabreúva - SP - CEP 13315-000, na qualidade de Cônjuge - Proprietário;

28) MIZAEEL GONÇALVES, portador(a) do RG nº. 10.697.044, inscrito(a) no CPF nº. 020.964.068-54, com endereço na Rua Madagascar nº400, Villarejo Sopé da Serra, Cabreúva - SP - CEP 13315-000, na qualidade de Proprietário;



- 29) MARIA VITA GONÇALVES, portador(a) do RG nº. 30.846.577-5, inscrito(a) no CPF nº. 020.964.068-54, com endereço na Rua Madagascar nº400, Villarejo Sopé da Serra, Cabreúva - SP - CEP 13315-000, na qualidade de Cônjuge - Proprietário;
- 30) ESTÁCIO BORGES DE SOUZA, portador(a) do RG nº. 5.443.398, inscrito(a) no CPF nº. 619.421.708-15, com endereço na Rua Oscar Cantoni nº54, Jardim Guanabara, Jundiaí - SP - CEP 13211-830, na qualidade de Proprietário;
- 31) ESTÁCIO BORGES DE SOUZA JUNIOR, portador(a) do RG nº. 5.520.185, inscrito(a) no CPF nº. 712.636.758-91, com endereço na Rua D. Pedro I nº225, Anhangabaú, Jundiaí - SP - CEP 13208-230, na qualidade de Proprietário;
- 32) MARIA DE LOURDES MENDONÇA DE SOUZA, portador(a) do RG nº. 12.734.612-0, inscrito(a) no CPF nº. 015.992.308-52, com endereço na Rua D. Pedro I nº225, Anhangabaú, Jundiaí - SP - CEP 13208-230, na qualidade de Cônjuge - Proprietário;
- 33) EDINA DE SOUZA MASINI, portador(a) do RG nº. 10.804.533, inscrito(a) no CPF nº. 776.712.608-00, com endereço na Rua Oscar Cantoni nº54, Jardim Guanabara, Jundiaí - SP - CEP 13211-830, na qualidade de Proprietário;
- 34) LUIZ CARLOS MASINI, portador(a) do RG nº. 8.735.903-0, inscrito(a) no CPF nº. 963.000.198-53, com endereço na Rua Oscar Cantoni nº54, Jardim Guanabara, Jundiaí - SP - CEP 13211-830, na qualidade de Cônjuge - Proprietário;
- 35) EDSON BORGES DE SOUZA, portador(a) do RG nº. 15.893.050, inscrito(a) no CPF nº. 059.155.358-95, com endereço na Rua Oscar Cantoni nº54, Jardim Guanabara, Jundiaí - SP - CEP 13211-830, na qualidade de Proprietário;
- 36) INÊS APARECIDA PEREIRA DE SOUZA, portador(a) do RG nº. 10.263.971, inscrito(a) no CPF nº. 962.780.728-15, com endereço na Rua Oscar Cantoni nº54, Jardim Guanabara, Jundiaí - SP - CEP 13211-830, na qualidade de Cônjuge - Proprietário;
- 37) FILEMON PINTO DE ALMEIDA, portador(a) do RG nº. 20.876.574, inscrito(a) no CPF nº. 574.141.736-15, com endereço na Avenida Pedro Diniz, n 749, Bairro Novo Amazonas, Betim - MG - CEP 32685-018, na qualidade de Proprietário;
- 38) ANA LUCIA DE SIQUEIRA ALMEIDA, portador(a) do RG nº. 10.509.296, inscrito(a) no CPF nº. 166.067.248-13, com endereço na Avenida Pedro Diniz, n 749, Bairro Novo Amazonas, Betim - MG - CEP 32685-018, na qualidade de Cônjuge - Proprietário;
- 39) MARIA LUIZA DE ALMEIDA, portador(a) do RG nº. 16.133.806-9, inscrito(a) no CPF nº. 166.112.208-60, com endereço na Rua Madagascar nº450, Bairro do Jacaré, Cabreúva - SP - CEP 13315-000, na qualidade de Proprietário;
- 40) ELIEZER PINTO DE ALMEIDA, portador(a) do RG nº. 7.583.556-3, inscrito(a) no CPF nº. 068.280.118-64, com endereço na Rua Madagascar nº450, Bairro do Jacaré, Cabreúva - SP - CEP 13315-000, na qualidade de Proprietário;
- 41) NADIR SOARES ALMEIDA LEMOS, portador(a) do RG nº. 12.226.168-9, inscrito(a) no CPF nº. 690.002.718-00, com endereço na Rua Sacambú nº127, Coophatrabalho, Campo Grande - MS - CEP 79115-250, na qualidade de Proprietário;
- 42) JOSÉ CARLOS LEMOS ALVES, portador(a) do RG nº. 5.706.849, inscrito(a) no CPF nº. 640.159.988-04, com endereço na Rua Sacambú nº127, Coophatrabalho, Campo Grande - MS - CEP 79115-250, na qualidade de Cônjuge - Proprietário;
- 43) EDIR SOARES ALMEIDA GERÔNIMO, portador(a) do RG nº. 13.732.607-5, inscrito(a) no CPF nº. 038.270.458-43, com endereço na Rua Madagascar nº450, Bairro do Jacaré,

, Cabreúva - SP - CEP 13315-000, na qualidade de Proprietário;

44) DIONISIO FERNANDES GERÔNIMO, portador(a) do RG nº. 8.162.530-3, inscrito(a) no CPF nº. 009.221.248-41, com endereço na Rua Madagascar nº450, Bairro do Jacaré, Cabreúva - SP - CEP 13315-000, na qualidade de Cônjuge - Proprietário;

45) ELIETE SOARES DE ALMEIDA DOMINGUES, portador(a) do RG nº. 16.599.898, inscrito(a) no CPF nº. 067.852.918-36, com endereço na Rua Madagascar nº450, Bairro do Jacaré, Cabreúva - SP - CEP 13315-000, na qualidade de Proprietário;

46) JOSÉ PAULO DOMINGUES, portador(a) do RG nº. 11.138.144-7, inscrito(a) no CPF nº. 923.846.848-68, com endereço na Rua Madagascar nº450, Bairro do Jacaré, Cabreúva - SP - CEP 13315-000, na qualidade de Cônjuge - Proprietário;

47) LUCINETE SOARES DE ALMEIDA PASSOS, portador(a) do RG nº. 17.659.754-2, inscrito(a) no CPF nº. 061.367.818-40, com endereço na Rua Joaquim Helene nº73, Vila Miriam, Pirituba - SP - CEP 02972-000, na qualidade de Proprietário;

48) EDNILTON MENDES DOS PASSOS, portador(a) do RG nº. 7.185.318, inscrito(a) no CPF nº. 811.674.588-34, com endereço na Rua Joaquim Helene nº73, Vila Miriam, Pirituba - SP - CEP 02972-000, na qualidade de Cônjuge - Proprietário;

49) IVANI SOARES DE ALMEIDA PEGORARO, portador(a) do RG nº. 19.430.965-4, inscrito(a) no CPF nº. 058.124.018-96, com endereço na Rua Iguapé nº36, Jardim Maria Helena, Barueri - SP - CEP 06445-080, na qualidade de Proprietário;

50) ALTAIR ALCINDO PEGORARO, portador(a) do RG nº. 14.593.830-X, inscrito(a) no CPF nº. 048.076.408-52, com endereço na Rua Iguapé nº36, Jardim Maria Helena, Barueri - SP - CEP 06445-080, na qualidade de Cônjuge - Proprietário;

51) ALENCAR PINTO DE ALMEIDA FILHO, portador(a) do RG nº. 27.286.232-0, inscrito(a) no CPF nº. 187.303.348-61, com endereço na Estrada Francisco Alves Monteiro nº587, Bairro Independência, Taubaté - SP - CEP 12040-655, na qualidade de Proprietário;

52) VICENTE MARIANO DE SOUSA, portador(a) do RG nº. 6.535.248, inscrito(a) no CPF nº. 771.427.138-87, com endereço na Avenida Cupecê nº6062, bloco 4, apartamento 23, Bairro Mirian, São Paulo - SP - CEP 04366-901, na qualidade de Proprietário;

53) DILSA MARIA DE SOUSA PEREIRA, portador(a) do RG nº. 669.647, inscrito(a) no CPF nº. 119.623.128-10, com endereço na Avenida Cupecê nº6062, bloco 4, apartamento 23, Bairro Mirian, São Paulo - SP - CEP 04366-901, na qualidade de Proprietário;

54) RONALDO BRAZ MUNIZ, portador(a) do RG nº. 21.715.637, inscrito(a) no CPF nº. 167.544.408-05, com endereço na Rua Pedro Federzoni s/nº, Distrito do Bonfim, Cabreúva - SP - CEP 13315-00, na qualidade de Proprietário;

55) SONIA APARECIDA QUILIS MUNIZ, portador(a) do RG nº. 25.491.587-5, inscrito(a) no CPF nº. 156.754.398-70, com endereço na Rua Pedro Federzoni s/nº, Distrito do Bonfim, Cabreúva - SP - CEP 13315-00, na qualidade de Cônjuge - Proprietário;

56) BENJAMIM LOURENÇO DE OLIVEIRA, portador(a) do RG nº. 13.018.573, inscrito(a) no CPF nº. 292.938.808-06, com endereço na Rua Madagascar nº46, Villarejo Sopé da Serra, Bairro do Bonfim, Cabreúva - SP - CEP 13315-000, na qualidade de Proprietário;

57) VICENTE MARIANO DE SOUSA, portador(a) do RG nº. 6.535.248, inscrito(a) no CPF nº. 771.427.138-87, com endereço na Avenida Cupecê nº6062, bloco 4, apartamento 23, Bairro Mirian, São Paulo - SP - CEP 04366-901, na qualidade de Proprietário;

58) DILSA MARIA DE SOUSA PEREIRA, portador(a) do RG nº. 669.647, inscrito(a) no CPF



nº. 119.623.128-10, com endereço na Avenida Cupecê nº6062, bloco 4, apartamento 23, Bairro Mirian, São Paulo - SP - CEP 04366-901, na qualidade de Proprietário;

59) DELMAR LOPES, portador(a) do RG nº. 23.615.753-X, inscrito(a) no CPF nº. 182.254.058-54, com endereço na Rua Dois, Quadra M, Villarejo Sopé da Serra, Bairro do Bonfim, Cabreúva - SP - CEP 13315-000, na qualidade de Proprietário;

60) EMERSON FREIRE DOS SANTOS, portador(a) do RG nº. 07.467.864-4, inscrito(a) no CPF nº. 924.440.675-88, com endereço na Rua Doutora Nilcineia Brandão Lorenzini nº285, Bairro Engordadouro, Jundiaí - SP - CEP 13214-712, na qualidade de Proprietário;

61) REGINALDO ZARANTONELLO, portador(a) do RG nº. 24.602.039-8, inscrito(a) no CPF nº. 137.879.088-03, com endereço na Rua Francisco N. Garcia Filho nº326, Jardim das Tulipas, Jundiaí - SP - CEP 13212-660, na qualidade de Proprietário;

62) NEUSA DA SILVA ZARANTONELLO, portador(a) do RG nº. 24.338.779-9, inscrito(a) no CPF nº. 137.554.388-10, com endereço na Rua Francisco N. Garcia Filho nº326, Jardim das Tulipas, Jundiaí - SP - CEP 13212-660, na qualidade de Cônjuge - Proprietário;

63) RONIVALDO APARECIDO ZARANTONELLO, portador(a) do RG nº. 4.523.375-8, inscrito(a) no CPF nº. 637.702.619-68, com endereço na Rua José Sutti nº85, Bairro Jardim Maria de Fátima, Várzea Paulista - SP - CEP 13225-080, na qualidade de Proprietário;

64) CLEONICE MARIANO ZARANTONELLO, portador(a) do RG nº. 24.211.045-9, inscrito(a) no CPF nº. 068.610.518-45, com endereço na Rua José Sutti nº85, Bairro Jardim Maria de Fátima, Várzea Paulista - SP - CEP 13225-080, na qualidade de Cônjuge - Proprietário;

65) JOSÉ ROBERTO DE MELO, portador(a) do RG nº. 1.863.095-9, inscrito(a) no CPF nº. 516.829.078-72, com endereço na Travessa Paraselfos nº11, Jardim Itapolis, São Paulo, SP, na qualidade de Proprietário;

66) APARECIDA DENIZ DE MELO, portador(a) do RG nº. (não informado), inscrito(a) no CPF nº. 516.829.078-72, com endereço na Travessa Paraselfos nº11, Jardim Itapolis, São Paulo, SP, na qualidade de Cônjuge - Proprietário;

67) CLOVIS DA SILVA MENDES, portador(a) do RG nº. 10.263.161, inscrito(a) no CPF nº. 867.668.648-34, com endereço na Rua Ignês, nº88, Vila Joana, Ponte São João, Jundiaí - SP - CEP 13216-070, na qualidade de Proprietário;

68) VERA LUCIA CASSIMIRO MENDES, portador(a) do RG nº. 17.170.980, inscrito(a) no CPF nº. 073.272.338-81, com endereço na Rua Ignês, nº88, Vila Joana, Ponte São João, Jundiaí - SP - CEP 13216-070, na qualidade de Cônjuge - Proprietário;

69) FLORECENA CANDIDA MARIANO, portador(a) do RG nº. 36.427.941-2, inscrito(a) no CPF nº. 300.650.298-10, com endereço na Rua Canadá nº215, Villarejo, Cabreúva - SP - CEP 13315-000, na qualidade de Proprietário;

70) ANDREIA MARIANO, portador(a) do RG nº. 26.723.203-2, inscrito(a) no CPF nº. 186.231.998-71, com endereço na Rua Canadá nº215, Villarejo, Cabreúva - SP - CEP 13315-000, na qualidade de Proprietário;

71) ANA MARIANO GREGÓRIO, portador(a) do RG nº. 41.176.454-8, inscrito(a) no CPF nº. 344.605.568-12, com endereço na Rua Canadá nº215, Villarejo, Cabreúva - SP - CEP 13315-000, na qualidade de Proprietário;

72) ERIC CHAMBO GREGÓRIO, portador(a) do RG nº. 1.367.245-2, inscrito(a) no CPF nº. 308.672.978-32, com endereço na Rua Canadá nº215, Villarejo, Cabreúva - SP - CEP 13315-000, na qualidade de Cônjuge - Proprietário;



73) FRANCISCO RODRIGUES DE ARAUJO, portador(a) do RG nº. 2.060.058-81, inscrito(a) no CPF nº. 044.964.828-19, com endereço na Distrito do Jacaré, Cabreúva - SP - CEP 13315-000, na qualidade de Proprietário;

74) MARIA VALDECI SOARES DE ARAUJO, portador(a) do RG nº. (não informado), inscrito(a) no CPF nº. 389.214.268-84, com endereço na Distrito do Jacaré, Cabreúva - SP - CEP 13315-000, na qualidade de Cônjuge - Proprietário;

75) JOSÉ MARIA DE MATTOS, portador(a) do RG nº. 486.621, inscrito(a) no CPF nº. 724.052.107-97, com endereço na Rua Mônaco nº210, Villarejo Sopé da Serra, Cabreúva - SP - CEP 13315-000, na qualidade de Proprietário;

Dispõem do prazo de 30 (trinta) dias, contados a partir da data da publicação deste EDITAL para caso haja discordância apresentar impugnação à REURB-S com suas razões e documentos pertinentes, com a advertência de que a não apresentação de impugnação, importará em anuência ao procedimento, bem como implicará na perda de eventual direito relacionado com o imóvel objeto da regularização que Vossa Senhoria é PROPRIETÁRIO/CONFRONTANTE, nos termos do § 8º do art.24 do Decreto Federal nº 9.310/18. Ficam também notificados EVENTUAIS INTERESSADOS, para apresentação de IMPUGNAÇÃO FUNDAMENTADA em relação à REURB-S que visa a REGULARIZAÇÃO FUNDIÁRIA DE INTERESSE SOCIAL da “FASE 8 ETAPA I REURB VILAREJO SOPÉ DA SERRA” no PRAZO de 30 dias, contados desta publicação, sob pena de presumir-se verdadeiros os fatos alegados. Faz saber, ainda, que o presente EDITAL será fixado na Prefeitura deste Município em local público e de costume. E, para que ninguém alegue desconhecimento, se processa na forma legal a expedição do presente. Dado e passado nesta Cidade e Comarca de Cabreúva, Estado de São Paulo, aos ... de outubro de 2021.

DESENHO SIMPLIFICADO NOS TERMOS DO DISPOSTO DO INCISO §5º, DO ART. 31 DA LEI FEDERAL Nº 13.465/17.



EDITAL DE NOTIFICAÇÃO DE PARA REGULARIZAÇÃO FUNDIÁRIA DE IMÓVEIS E TERCEIROS EVENTUALMENTE INTERESSADOS

PREFEITURA MUNICIPAL DE CABREÚVA, com sede na Rua Floriano Peixoto, 158 - Centro - Cabreúva - SP CEP: 13.315-000, inscrita no Cadastro Nacional de Pessoas Jurídicas - CNPJ - sob o nº 46.634.432/0001-55, representada pela Secretaria de Meio Ambiente, Obras e Serviços Urbanos, no uso das atribuições que lhe são conferidas, por lei e em cumprimento ao disposto no §5º do art. 31 da Lei Federal nº 13.465, de 11 de julho de 2017, FAZ SABER que o MUNICÍPIO DE CABREÚVA, ESTADO DE SÃO PAULO, INSTAUROU A REURB-S para fins de REGULARIZAÇÃO FUNDIÁRIA DE INTERESSE SOCIAL, da área particular situada no núcleo urbano informal consolidado denominado "Fase 9 Etapa I REURB Vilarajo Sopé da Serra", localizado na QUADRA AG do LOTEAMENTO VILAREJO SOPÉ DA SERRA, BAIRRO DO BONFIM, CABREÚVA - SP, zona urbana deste Município, conforme o projeto de regularização fundiária, cujos documentos se encontram insertos no processo administrativo número 5149/2021 desta Prefeitura. Sendo infrutífera a notificação pessoal, pelo presente edital fica notificado as seguintes pessoas conforme listagem:

- 1) UNIÃO CENTRAL BRASILEIRA DA IGREJA ADVENTISTA DO SÉTIMO DIA, inscrita no CNPJ nº. 55.233.019/0001-70, com endereço na Avenida Professora Magdalena Sanseverino Grosso nº850, Jardim Resek II, Artur Nogueira - SP - CEP 13160-144, na qualidade de Confrontante (matrícula 23.202 - ORI de ITU - SP);
- 2) MARCONE OLIVEIRA DOS SANTOS, portador(a) do RG nº. 2.163.061, inscrito(a) no CPF nº. 023.365.984-69, com endereço na Rua Suíça nº148, Bairro do Villarejo, Cabreúva - SP - CEP 13315-000, na qualidade de Confrontante (matrícula 791 - ORI de CABREÚVA - SP);
- 3) ROSANA CELIA DE OLIVEIRA SANTOS, portador(a) do RG nº. 37.971.648-3, inscrito(a) no CPF nº. 372.770.998-77, com endereço na Rua Suíça nº148, Bairro do Villarejo, Cabreúva - SP - CEP 13315-000, na qualidade de Cônjuge - Confrontante (matrícula 791 - ORI de CABREÚVA - SP);
- 4) FLEDER PRATES, portador(a) do RG nº. 27.787.112-8, inscrito(a) no CPF nº. 258.669.018-46, com endereço na Rua Laos nº106, Bairro do Villarejo, Cabreúva - SP - CEP 13315-000, na qualidade de Confrontante (matrícula 791 - ORI de CABREÚVA - SP);
- 5) MARILENE MARIA DA CONCEIÇÃO PRATES, portador(a) do RG nº. 34.518.095-1, inscrito(a) no CPF nº. 277.336.528-39, com endereço na Rua Laos nº106, Bairro do Villarejo, Cabreúva - SP - CEP 13315-000, na qualidade de Cônjuge - Confrontante (matrícula 791 - ORI de CABREÚVA - SP);
- 6) MARIA IZABEL DE LIMA VIEIRA, portador(a) do RG nº. 15.544.880, inscrito(a) no CPF nº. 178.270.708-50, com endereço na Rua Roraima nº96, Bairro do Jacaré, Cabreúva - SP - CEP 13315-000, na qualidade de Confrontante (matrícula 23.209 - ORI de ITU - SP);
- 7) EDSON GOMES VIEIRA, portador(a) do RG nº. 13.019.513, inscrito(a) no CPF nº. 500.101.237-68, com endereço na Rua Roraima nº96, Bairro do Jacaré, Cabreúva - SP - CEP 13315-000, na qualidade de Cônjuge - Confrontante (matrícula 23.209 - ORI de ITU - SP);
- 8) RUBENS LEITE DE SOUSA, portador(a) do RG nº. 17.172.982, inscrito(a) no CPF nº. 869.650.268-04, com endereço na Rua Padre Manoel da Nóbrega nº110, Vila Santana, Bairro Agapeama, Jundiá - SP - CEP 13202-790, na qualidade de Confrontante (matrícula 22.495 - ORI de ITU - SP);

- 9) ANTONIA FERREIRA DE SOUSA, portador(a) do RG nº. 18.619.571, inscrito(a) no CPF nº. 963.067.268-53, com endereço na Rua Padre Manoel da Nóbrega nº110, Vila Santana, Bairro Agapeama, Jundiaí - SP - CEP 13202-790, na qualidade de Cônjuge - Confrontante (matrícula 22.495 - ORI de ITU - SP);
- 10) ANTONIO OCTACILIO CARMEZINI, portador(a) do RG nº. 12.304.156-9, inscrito(a) no CPF nº. 622.856.618-00, com endereço na Avenida José Rossi nº145, Parque Centenário, Jundiaí - SP - CEP 13214-770, na qualidade de Confrontante (matrícula 32.804 - ORI de ITU - SP);
- 11) ANA GILDA DA SILVA CARMEZINI, portador(a) do RG nº. 24.824.074-2, inscrito(a) no CPF nº. 272.446.128-26, com endereço na Avenida José Rossi nº145, Parque Centenário, Jundiaí - SP - CEP 13214-770, na qualidade de Cônjuge - Confrontante (matrícula 32.804 - ORI de ITU - SP);
- 12) FÁBIO SILVESTRIN, portador(a) do RG nº. 8.378.474-3, inscrito(a) no CPF nº. 644.774.608-72, com endereço na Rua Camacam nº569, São Paulo - SP - CEP 05095-000, na qualidade de Confrontante (matrícula 4.239 - ORI de CABREÚVA - SP);
- 13) FÁBIO SILVESTRIN, portador(a) do RG nº. 8.378.474-3, inscrito(a) no CPF nº. 644.774.608-72, com endereço na Rua Camacam nº569, São Paulo - SP - CEP 05095-000, na qualidade de Confrontante (matrícula 4.239 - ORI de CABREÚVA - SP);
- 14) MARALIDIA GARCIA SILVESTRIN, portador(a) do RG nº. 8.228.874, inscrito(a) no CPF nº. 148.675.688-30, com endereço na Rua Camacam nº569, São Paulo - SP - CEP 05095-000, na qualidade de Cônjuge - Confrontante (matrícula 4.239 - ORI de CABREÚVA - SP);
- 15) PAULO SILVESTRIN, portador(a) do RG nº. 8.573.599, inscrito(a) no CPF nº. 012.555.488-51, com endereço na Rua Giuseppe Gheraldine nº36, Osasco - SP - CEP 06290-110, na qualidade de Confrontante (matrícula 4.239 - ORI de CABREÚVA - SP);
- 16) PATRICIA APARECIDA DA SILVA, portador(a) do RG nº. 45.662.889-7, inscrito(a) no CPF nº. 285.039.478-54, com endereço na Rua Giuseppe Gheraldine nº36, Osasco - SP - CEP 06290-110, na qualidade de Cônjuge - Confrontante (matrícula 4.239 - ORI de CABREÚVA - SP);
- 17) SEBASTIANA EMILIA DO PRADO NOVAIS, portador(a) do RG nº. 18.722.835-8, inscrito(a) no CPF nº. 991.355.588-49, com endereço na Rua Mônaco nº205, Villarejo Sopé da Serra, Bairro Bonfim, Cabreúva - SP - CEP 13315-000, na qualidade de Confrontante (matrícula 3.278 - ORI de CABREÚVA - SP);
- 18) ANTONIO CARLOS DE NOVAIS NETO, portador(a) do RG nº. 7.882.896-X, inscrito(a) no CPF nº. 034.786.748-08, com endereço na Rua Mônaco nº205, Villarejo Sopé da Serra, Bairro Bonfim, Cabreúva - SP - CEP 13315-000, na qualidade de Cônjuge - Confrontante (matrícula 3.278 - ORI de CABREÚVA - SP);
- 19) MILTON ARAUJO DOS SANTOS, portador(a) do RG nº. 2.330.830, inscrito(a) no CPF nº. 028.416.598-01, com endereço na Via das Rosas nº64, Bairro Pinhal, Cabreúva - SP - CEP 13315-000, na qualidade de Confrontante (matrícula 5.347 - ORI de CABREÚVA - SP);
- 20) MARINALVA DE JESUS ABREU SANTOS, portador(a) do RG nº. 21.628.337-1, inscrito(a) no CPF nº. 107.789.218-75, com endereço na Via das Rosas nº64, Bairro Pinhal, Cabreúva - SP - CEP 13315-000, na qualidade de Cônjuge - Confrontante (matrícula 5.347 - ORI de CABREÚVA - SP);
- 21) LUIS EFIGÊNIO DE FREITAS, portador(a) do RG nº. 9.994.272, inscrito(a) no CPF nº.

- . 253.961.377-20, com endereço na Fazenda Estância Laje Grande, Bairro Bonfim, Cabreúva - SP - CEP 13315-000, na qualidade de Confrontante (matrícula 26.664 - ORI de ITU - SP);
- 22) ARISTEU FROIS, portador(a) do RG nº. 13.251.255, inscrito(a) no CPF nº. 209.070.798-49, com endereço na Rua Fernando Nunes nº971, Bairro do Jacaré, Cabreúva - SP - CEP 13315-000, na qualidade de Confrontante (matrícula 26.666 - ORI de ITU - SP);
- 23) BENIGNO CARDOSO BARBOZA, portador(a) do RG nº. 12.681.146, inscrito(a) no CPF nº. 215.747.908-20, com endereço na Sítio Paiol, Bairro do Bonfim, Cabreúva - SP - CEP 13315-000, na qualidade de Confrontante (matrícula 26.809 - ORI de ITU - SP);
- 24) NEUSA MARIA BARBOZA, portador(a) do RG nº. 13.118.695, inscrito(a) no CPF nº. 215.747.908-20, com endereço na Sítio Paiol, Bairro do Bonfim, Cabreúva - SP - CEP 13315-000, na qualidade de Cônjuge - Confrontante (matrícula 26.809 - ORI de ITU - SP);
- 25) RAFAEL DE SOUZA CARDOSO, portador(a) do RG nº. 28.327.550-9, inscrito(a) no CPF nº. 336.077.688-70, com endereço na Rua Groelândia, n 359, Bairro Bonfim, Cabreúva - SP - CEP 13315-000, na qualidade de Confrontante (matrícula 6.308 - ORI de CABREÚVA - SP);
- 26) ADRIANO MARTINS FERREIRA, portador(a) do RG nº. 32.144.514-4, inscrito(a) no CPF nº. 261.851.738-59, com endereço na Rua França nº298, Villarejo Sopé da Serra, Bairro do Bonfim, Cabreúva - SP - CEP 13315-000, na qualidade de Proprietário;
- 27) CLAUDINEIA ALMEIDA FERREIRA, portador(a) do RG nº. 7.104.705-9, inscrito(a) no CPF nº. 401.342.178-02, com endereço na Rua França nº298, Villarejo Sopé da Serra, Bairro do Bonfim, Cabreúva - SP - CEP 13315-000, na qualidade de Cônjuge - Proprietário;
- 28) ELIOMAR MARTINS FERREIRA, portador(a) do RG nº. 25.104.983-8, inscrito(a) no CPF nº. 147.808.218-60, com endereço na Rua França nº292, Villarejo Sopé da Serra, Bairro do Bonfim, Cabreúva - SP - CEP 13315-000, na qualidade de Proprietário;
- 29) ANGELINA APARECIDA RODRIGUES FERREIRA, portador(a) do RG nº. 25.574.228-9, inscrito(a) no CPF nº. 151.743.738-50, com endereço na Rua França nº292, Villarejo Sopé da Serra, Bairro do Bonfim, Cabreúva - SP - CEP 13315-000, na qualidade de Cônjuge - Proprietário;
- 30) CLAUDIO JOSÉ DE SOUZA, portador(a) do RG nº. 6.159.527-9, inscrito(a) no CPF nº. 020.814.899-02, com endereço na Rua Austrália s/n, Villarejo Sopé da Serra, Bairro do Bonfim, Cabreúva - SP - CEP 13315-000, na qualidade de Proprietário;
- 31) ADRIANA APARECIDA DA SILVA DE SOUZA, portador(a) do RG nº. 7.981.399-0, inscrito(a) no CPF nº. 025.320.359-78, com endereço na Rua Austrália s/n, Villarejo Sopé da Serra, Bairro do Bonfim, Cabreúva - SP - CEP 13315-000, na qualidade de Cônjuge - Proprietário;
- 32) JOSUÉ ALVES DE OLIVEIRA, portador(a) do RG nº. 9.056.885-0, inscrito(a) no CPF nº. 774.869.278-53, com endereço na Rua Austrália s/n, Villarejo Sopé da Serra, Bairro do Bonfim, Cabreúva - SP - CEP 13315-000, na qualidade de Proprietário;
- 33) MARIA APARECIDA GUIMARÃES DE OLIVEIRA, portador(a) do RG nº. 12.733.933-4, inscrito(a) no CPF nº. 226.713.718-61, com endereço na Rua Austrália s/n, Villarejo Sopé da Serra, Bairro do Bonfim, Cabreúva - SP - CEP 13315-000, na qualidade de Cônjuge - Proprietário;
- 34) GABRIEL RUIZ MARTINS, portador(a) do RG nº. 19.118.659, inscrito(a) no CPF nº. 709.733.698-68, com endereço na Rua Austrália s/n, Villarejo Sopé da Serra, Bairro do Bonfim, Cabreúva - SP - CEP 13315-000, na qualidade de Proprietário;

- 35) LAURINDA FROZA RUIZ, portador(a) do RG nº. 22.057.881, inscrito(a) no CPF nº. 119.322.388-16, com endereço na Rua Austrália s/n, Villarejo Sopé da Serra, Bairro do Bonfim, Cabreúva - SP - CEP 13315-000, na qualidade de Cônjuge - Proprietário;
- 36) ANTONIO BASTISTA GOIS, portador(a) do RG nº. 15.212.143, inscrito(a) no CPF nº. 024.966.638-38, com endereço na Rua Glória Rocha Ginovezzi nº169, Jundiá - SP, na qualidade de Proprietário;
- 37) LOURDES OLIVEIRA GOIS, portador(a) do RG nº. 18.510.975, inscrito(a) no CPF nº. 059.200.138-50, com endereço na Rua Glória Rocha Ginovezzi nº169, Jundiá - SP, na qualidade de Cônjuge - Proprietário;
- 38) MARIA IZABEL DE LIMA VIEIRA, portador(a) do RG nº. 15.544.880, inscrito(a) no CPF nº. 178.270.708-50, com endereço na Rua Roraima nº96, Bairro do Jacaré, Cabreúva - SP - CEP 13315-000, na qualidade de Proprietário;
- 39) EDSON GOMES VIEIRA, portador(a) do RG nº. 13.019.513, inscrito(a) no CPF nº. 500.101.237-68, com endereço na Rua Roraima nº96, Bairro do Jacaré, Cabreúva - SP - CEP 13315-000, na qualidade de Cônjuge - Proprietário;
- 40) JONAS DE OLIVEIRA, portador(a) do RG nº. 17.114.620, inscrito(a) no CPF nº. 051.004.828-50, com endereço na Rua Francisco Cabral nº121, Jardim Santa Gertrudes, Jundiá - SP - CEP 13205-430, na qualidade de Proprietário;
- 41) SILVANA DA CRUZ OLIVEIRA, portador(a) do RG nº. 24.601.965-7, inscrito(a) no CPF nº. 137.595.518-74, com endereço na Rua Francisco Cabral nº121, Jardim Santa Gertrudes, Jundiá - SP - CEP 13205-430, na qualidade de Cônjuge - Proprietário;
- 42) GERALDO FERREIRA DE ALMEIDA, portador(a) do RG nº. 3.411.643, inscrito(a) no CPF nº. 074.602.948-96, com endereço na Rua Dinamarca nº121, Villarejo sopé da Serra, Bairro Bonfim, Cabreúva - SP - CEP 13315-000, na qualidade de Proprietário;
- 43) MARIA APARECIDA DA SILVA ALMEIDA, portador(a) do RG nº. 25.682.965-2, inscrito(a) no CPF nº. 156.539.908-09, com endereço na Rua Dinamarca nº121, Villarejo sopé da Serra, Bairro Bonfim, Cabreúva - SP - CEP 13315-000, na qualidade de Cônjuge - Proprietário;
- 44) CELSO SERVADIO, portador(a) do RG nº. 2.025.548, inscrito(a) no CPF nº. 616.320.908-72, com endereço na Rua Lima nº238, Jundiá - SP - CEP 13216-020, na qualidade de Proprietário;
- 45) DORACI POLIDORO SERVADIO, portador(a) do RG nº. 11.993.250, inscrito(a) no CPF nº. 032.676.096-23, com endereço na Rua Lima nº238, Jundiá - SP - CEP 13216-020, na qualidade de Cônjuge - Proprietário;
- 46) TEREZINHA SAUDINO DE MATTOS, portador(a) do RG nº. 21.457.829, inscrito(a) no CPF nº. 107.924.238-44, com endereço na Fazenda Rio das Pedras km 73, Bairro do Medeiros, Jundiá - SP, na qualidade de Proprietário;
- 47) MOACYR EUZÉBIO DE MATTOS, portador(a) do RG nº. 421.667, inscrito(a) no CPF nº. 041.658.828-01, com endereço na Fazenda Rio das Pedras km 73, Bairro do Medeiros, Jundiá - SP, na qualidade de Cônjuge - Proprietário;
- 48) APARECIDO SAUDINO, portador(a) do RG nº. 13.946.950, inscrito(a) no CPF nº. 849.988.228-53, com endereço na Sítio São Luiz, Bairro do Medeiros, Itupeva - SP, na qualidade de Proprietário;
- 49) RITA DE FÁTIMA SAUDINO, portador(a) do RG nº. 25.208.870-0, inscrito(a) no CPF nº.

. 143.336.968-01, com endereço na Sítio São Luiz, Bairro do Medeiros, Itupeva - SP, na qualidade de Cônjuge - Proprietário;

50) FATIMA LEITE ALVES, portador(a) do RG nº. 26.854.184-X, inscrito(a) no CPF nº. 187.303.828-31, com endereço na Rua Bandeirantes nº503, Jundiaí - SP 13201-130, na qualidade de Proprietário;

51) FLAVIO ALVES DA SILVA, portador(a) do RG nº. 26.854.183-8, inscrito(a) no CPF nº. 217.150.628-84, com endereço na Rua Bandeirantes nº503, Jundiaí - SP 13201-130, na qualidade de Proprietário;

52) CLAUDINEI MASSOCA, portador(a) do RG nº. 26.854.182-6, inscrito(a) no CPF nº. 333.027.018-70, com endereço na Estrada do Kajita, n 243, Bairro do Villarejo, Cabreúva - SP - CEP 13315-000, na qualidade de Proprietário;

53) ARIANE TAIS PIMPINELLA MASSOCA, portador(a) do RG nº. 41.324.151-8, inscrito(a) no CPF nº. 347.187.898-00, com endereço na Rua Bandeirantes nº503, Jundiaí - SP 13201-130, na qualidade de Cônjuge - Proprietário;

54) FABIANA CLAUDIA MASSOCA, portador(a) do RG nº. 41.176.534-6, inscrito(a) no CPF nº. 351.643.518-62, com endereço na Rua Bandeirantes nº503, Jundiaí - SP 13201-130, na qualidade de Proprietário;

55) DANIEL MARCELO MASSOCA, portador(a) do RG nº. 46.374.782-3, inscrito(a) no CPF nº. 376.766.928-57, com endereço na Rua Bandeirantes nº503, Jundiaí - SP 13201-130, na qualidade de Proprietário;

56) BENEDITO OTAVIANO FLAUSINO, portador(a) do RG nº. 24.211.964, inscrito(a) no CPF nº. 034.366.098-97, com endereço na Rua Dinamarca s/nº, Distrito do Bonfim, Cabreúva - SP - CEP 13315-000, na qualidade de Proprietário;

57) ANA PEREIRA ROSA FLAUSINO, portador(a) do RG nº. 17.223.633, inscrito(a) no CPF nº. 059.513.548-03, com endereço na Rua Dinamarca s/nº, Distrito do Bonfim, Cabreúva - SP - CEP 13315-000, na qualidade de Cônjuge - Proprietário;

58) REINALDO DE PAULA, portador(a) do RG nº. 23.784.385, inscrito(a) no CPF nº. 178.818.488-20, com endereço na Rua Pedro Latance nº333, Jardim São Camilo, Jundiaí - SP - CEP 13216-440, na qualidade de Proprietário;

59) ELAINE SOUZA DE PAULA, portador(a) do RG nº. 25.371.990-6, inscrito(a) no CPF nº. 178.818.448-33, com endereço na Rua Pedro Latance nº333, Jardim São Camilo, Jundiaí - SP - CEP 13216-440, na qualidade de Cônjuge - Proprietário;

60) ODAIR APARECIDO BARBOSA, portador(a) do RG nº. 11.615.069, inscrito(a) no CPF nº. 033.305.628-03, com endereço na Rua Luiz Nunes nº348, Distrito do Jacaré, Cabreúva - SP - CEP 13315-000, na qualidade de Proprietário;

61) TERESA DOS SANTOS, portador(a) do RG nº. 26.699.916-5, inscrito(a) no CPF nº. 155.856.588-40, com endereço na Rua Luiz Nunes nº348, Distrito do Jacaré, Cabreúva - SP - CEP 13315-000, na qualidade de Proprietário;

62) ALESSANDRO BERTAGNE, portador(a) do RG nº. 27.678.138-7, inscrito(a) no CPF nº. 256.524.698-62, com endereço na Rua Rio Grande do Sul nº676, Bairro do Jacaré, Cabreúva - SP - CEP 13315-000, na qualidade de Proprietário;

63) JOÃO LUIZ DE MELO, portador(a) do RG nº. 21.547.035, inscrito(a) no CPF nº. 107.933.538-23, com endereço na Rua 06 nº88, Bairro Corrupira, Jundiaí - SP, na qualidade de Proprietário;



64) VERA LÚCIA RODRIGUES DE MELO, portador(a) do RG nº. 25.122.928-2, inscrito(a) no CPF nº. 247.427.768-44, com endereço na Rua 06 nº88, Bairro Corrupira, Jundiaí - SP, na qualidade de Cônjuge - Proprietário;

65) CICERO LEITE CAVALCANTE, portador(a) do RG nº. 33.657.534-8, inscrito(a) no CPF nº. 765.986.244-87, com endereço na Rua Dinamarca nº133, Villarejo Sopé da Serra, Bairro do Bonfim, Cabreúva - SP - CEP 13315-000, na qualidade de Proprietário;

66) FLAVIA DE SOUZA BERNARDINO CAVALCANTE, portador(a) do RG nº. 30.861.811-7, inscrito(a) no CPF nº. 277.794.958-17, com endereço na Rua Dinamarca nº133, Villarejo Sopé da Serra, Bairro do Bonfim, Cabreúva - SP - CEP 13315-000, na qualidade de Cônjuge - Proprietário;

67) SALVATORE SCARPELLI, portador(a) do RG nº. W-408368-0, inscrito(a) no CPF nº. 137.711.168-72, com endereço na Rua Itirapina nº71, Vila Lacerda, Jundiaí - SP - CEP 13214-065, na qualidade de Proprietário;

68) DINÁ SILVEIRA SCARPELLI, portador(a) do RG nº. 683.897, inscrito(a) no CPF nº. 142.022.479-49, com endereço na Rua Itirapina nº71, Vila Lacerda, Jundiaí - SP - CEP 13214-065, na qualidade de Cônjuge - Proprietário;

69) AMBROSIO CASTALDI NETO, portador(a) do RG nº. 1.852.964, inscrito(a) no CPF nº. 278.741.258-00, com endereço na Rua Hassib Cury nº45, Jundiaí - SP - CEP 13209-800, na qualidade de Proprietário;

Dispõem do prazo de 30 (trinta) dias, contados a partir da data da publicação deste EDITAL para caso haja discordância apresentar impugnação à REURB-S com suas razões e documentos pertinentes, com a advertência de que a não apresentação de impugnação, importará em anuência ao procedimento, bem como implicará na perda de eventual direito relacionado com o imóvel objeto da regularização que Vossa Senhoria é PROPRIETÁRIO/CONFRONTANTE, nos termos do § 8º do art.24 do Decreto Federal nº 9.310/18. Ficam também notificados EVENTUAIS INTERESSADOS, para apresentação de IMPUGNAÇÃO FUNDAMENTADA em relação à REURB-S que visa a REGULARIZAÇÃO FUNDIÁRIA DE INTERESSE SOCIAL da “FASE 9 ETAPA I REURB VILAREJO SOPÉ DA SERRA” no PRAZO de 30 dias, contados desta publicação, sob pena de presumir-se verdadeiros os fatos alegados. Faz saber, ainda, que o presente EDITAL será fixado na Prefeitura deste Município em local público e de costume. E, para que ninguém alegue desconhecimento, se processa na forma legal a expedição do presente. Dado e passado nesta Cidade e Comarca de Cabreúva, Estado de São Paulo, aos ... de outubro de 2021.

DESENHO SIMPLIFICADO NOS TERMOS DO DISPOSTO DO INCISO §5º, DO ART. 31 DA LEI FEDERAL Nº 13.465/17.



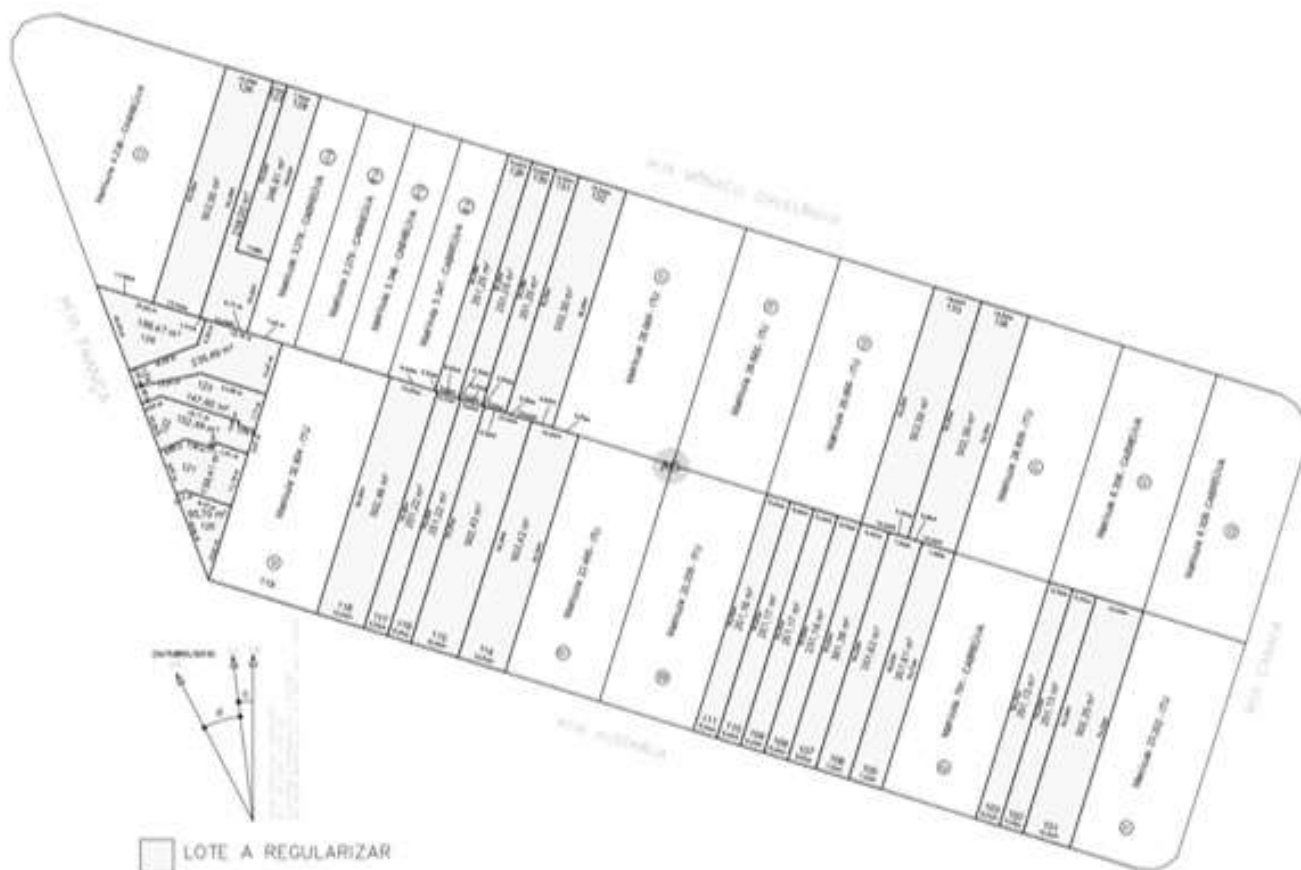

EDITAL DE NOTIFICAÇÃO DE PARA REGULARIZAÇÃO FUNDIÁRIA DE IMÓVEIS E TERCEIROS EVENTUALMENTE INTERESSADOS

PREFEITURA MUNICIPAL DE CABREÚVA, com sede na Rua Floriano Peixoto, 158 - Centro - Cabreúva - SP CEP: 13.315-000, inscrita no Cadastro Nacional de Pessoas Jurídicas - CNPJ - sob o nº 46.634.432/0001-55, representada pela Secretária de Meio Ambiente, Obras e Serviços Urbanos, no uso das atribuições que lhe são conferidas, por lei e em cumprimento ao disposto no §5º do art. 31 da Lei Federal nº 13.465, de 11 de julho de 2017, FAZ SABER que o MUNICÍPIO DE CABREÚVA, ESTADO DE SÃO PAULO, INSTAUROU A REURB-S para fins de REGULARIZAÇÃO FUNDIÁRIA DE INTERESSE SOCIAL, da área particular situada no núcleo urbano informal consolidado denominado "Fase 10 Etapa I REURB Vilarajo Sopé da Serra", localizado na QUADRA AH do LOTEAMENTO VILAREJO SOPÉ DA SERRA, BAIRRO DO BONFIM, CABREÚVA - SP, zona urbana deste Município, conforme o projeto de regularização fundiária, cujos documentos se encontram insertos no processo administrativo número 5150/2021 desta Prefeitura. Sendo infrutífera a notificação pessoal, pelo presente edital fica notificado as seguintes pessoas conforme listagem:

- 1) ANTONIO SANDINO, portador(a) do RG nº. 13.160.759, inscrito(a) no CPF nº. 865.344.758-04, com endereço na Rua Groelândia, n 40, Villarejo Sopé da Serra, Bairro Bonfim, Cabreúva - SP - CEP 13315-000, na qualidade de Confrontante (matrícula 4.701 - ORI de CABREÚVA - SP);
- 2) MARINA MAXIMO SANDINO, portador(a) do RG nº. 26.699.683-8, inscrito(a) no CPF nº.

094.213.688-86, com endereço na Rua Groelândia, n 40, Villarejo Sopé da Serra, Bairro Bonfim, Cabreúva - SP - CEP 13315-000, na qualidade de Cônjuge - Confrontante (matrícula 4.701 - ORI de CABREÚVA - SP);

3) AMBROSIO CASTALDI NETO, portador(a) do RG nº. 1.852.964, inscrito(a) no CPF nº. 278.741.258-00, com endereço na Rua Hassib Cury, 45 - Jundiaí - SP - CEP 13209-800, na qualidade de Confrontante (matrícula 41.880 - ORI de ITU - SP);

4) MARIA APARECIDA DE DOMÊNICO CASTALDI, portador(a) do RG nº. 5.689.297, inscrito(a) no CPF nº. 278.741.258-00, com endereço na Rua Hassib Cury, 45 - Jundiaí - SP - CEP 13209-800, na qualidade de Cônjuge - Confrontante (matrícula 41.880 - ORI de ITU - SP);

5) AMBROSIO CASTALDI NETO, portador(a) do RG nº. 1.852.964, inscrito(a) no CPF nº. 278.741.258-00, com endereço na Rua Hassib Cury, 45 - Jundiaí - SP - CEP 13209-800, na qualidade de Confrontante (matrícula 41.881 - ORI de ITU - SP);

6) MARIA APARECIDA DE DOMÊNICO CASTALDI, portador(a) do RG nº. 5.689.297, inscrito(a) no CPF nº. 278.741.258-00, com endereço na Rua Hassib Cury, 45 - Jundiaí - SP - CEP 13209-800, na qualidade de Cônjuge - Confrontante (matrícula 41.881 - ORI de ITU - SP);

7) AMBROSIO CASTALDI NETO, portador(a) do RG nº. 1.852.964, inscrito(a) no CPF nº. 278.741.258-00, com endereço na Rua Hassib Cury, 45 - Jundiaí - SP - CEP 13209-800, na qualidade de Confrontante (matrícula 74.278 - ORI de ITU - SP);

8) MARIA APARECIDA DE DOMÊNICO CASTALDI, portador(a) do RG nº. 5.689.297, inscrito(a) no CPF nº. 278.741.258-00, com endereço na Rua Hassib Cury, 45 - Jundiaí - SP - CEP 13209-800, na qualidade de Cônjuge - Confrontante (matrícula 74.278 - ORI de ITU - SP);

9) JOÃO SILVÉRIO, portador(a) do RG nº. 10.441.064, inscrito(a) no CPF nº. 036.884.008-52, com endereço na Sitio Flor do Campo, Bairro Caí, Cabreúva - SP - CEP 13315-000, na qualidade de Confrontante (matrícula 257 - ORI de CABREÚVA - SP);

10) MARIA APARECIDA CREPALDI SILVÉRIO, portador(a) do RG nº. 26.699.835-5, inscrito(a) no CPF nº. 036.883.988-58, com endereço na Sitio Flor do Campo, Bairro Caí, Cabreúva - SP - CEP 13315-000, na qualidade de Cônjuge - Confrontante (matrícula 257 - ORI de CABREÚVA - SP);

11) JANDIRA ALVES GOMES, portador(a) do RG nº. 7.896.568, inscrito(a) no CPF nº. 932.259.546-91, com endereço na Rua Mônaco, n 150, Bairro Vilarejo, Cabreúva - SP - CEP 13315-000, na qualidade de Confrontante (matrícula 257 - ORI de CABREÚVA - SP);

12) ISRAEL HIGINO PINTO, portador(a) do RG nº. 28.648.710-X, inscrito(a) no CPF nº. 257.446.888-03, com endereço na Rua Mônaco n 186, Vilarejo Sopé da Serra, Bairro Bonfim, Cabreúva - SP, na qualidade de Confrontante (matrícula 6.259 - ORI de CABREÚVA - SP);

13) ISRAEL HIGINO PINTO, portador(a) do RG nº. 28.648.710-X, inscrito(a) no CPF nº. 257.446.888-03, com endereço na Rua Mônaco n 186, Vilarejo Sopé da Serra, Bairro Bonfim, Cabreúva - SP, na qualidade de Confrontante (matrícula 6.259 - ORI de CABREÚVA - SP);

14) IAEDA MARIA MARTINELLI VIEIRA, portador(a) do RG nº. 12.545.409-0, inscrito(a) no CPF nº. 137.334.818-60, com endereço na Rua Mônaco, n 190, Villarejo Sopé da Serra, Bairro Bonfim, Cabreúva - SP - CEP 13315-000, na qualidade de Confrontante (matrícula 5.503 - ORI de CABREÚVA - SP);

15) JOEL ALVES DE CASTRO, portador(a) do RG nº. 5.494.665, inscrito(a) no CPF nº. 795.051.718-20, com endereço na Rua Belém nº114, Bairro do Jacaré, Cabreúva - SP - CEP 13315-000, na qualidade de Confrontante (matrícula 30.951 - ORI de ITU - SP);



- 16) NEUZA RODRIGUES DE CASTO, portador(a) do RG nº. 15.350.501, inscrito(a) no CPF nº. 093.486.488-88, com endereço na Rua Belém nº114, Bairro do Jacaré, Cabreúva - SP - CEP 13315-000, na qualidade de Cônjuge - Confrontante (matrícula 30.951 - ORI de ITU - SP);
- 17) JOÃO MODESTO DOS SANTOS, portador(a) do RG nº. 8.725.502, inscrito(a) no CPF nº. 002.083.408-07, com endereço na Av. Portugal nº278, Bairro Pinhal, Cabreúva - SP - CEP 13315-000, na qualidade de Confrontante (matrícula 30.951 - ORI de ITU - SP);
- 18) GENIL ALVES DE CASTRO DOS SANTOS, portador(a) do RG nº. 11.308.089, inscrito(a) no CPF nº. 005.529.888-25, com endereço na Av. Portugal nº278, Bairro Pinhal, Cabreúva - SP - CEP 13315-000, na qualidade de Cônjuge - Confrontante (matrícula 30.951 - ORI de ITU - SP);
- 19) MARCOS RIBEIRO DA SILVA, portador(a) do RG nº. 11.488.044, inscrito(a) no CPF nº. 160.013.938-85, com endereço na Rua Hungria, n 17, Bairro Vilarejo, Cabreúva - SP - CEP 13315-000, na qualidade de Confrontante (matrícula 4.178 - ORI de CABREÚVA - SP);
- 20) LUCIA LEITE DA SILVA, portador(a) do RG nº. 14.884.885-0, inscrito(a) no CPF nº. 038.286.258-94, com endereço na Rua Hungria, n 17, Bairro Vilarejo, Cabreúva - SP - CEP 13315-000, na qualidade de Cônjuge - Confrontante (matrícula 4.178 - ORI de CABREÚVA - SP);
- 21) SILVIO LUIZ GALDIANO, portador(a) do RG nº. 13.606.568-5, inscrito(a) no CPF nº. 055.401.428-96, com endereço na Rua Daniel Zechin, n 205, Portal do Paraíso, Jundiá - SP - CEP 13214-672, na qualidade de Confrontante (matrícula 4.179 - ORI de CABREÚVA - SP);
- 22) ROSELI PEREIRA GALDIANO, portador(a) do RG nº. 16.967.226, inscrito(a) no CPF nº. 056.046.968-38, com endereço na Rua Daniel Zechin, n 205, Portal do Paraíso, Jundiá - SP - CEP 13214-672, na qualidade de Cônjuge - Confrontante (matrícula 4.179 - ORI de CABREÚVA - SP);
- 23) VALDIR DELFINO DO NASCIMENTO, portador(a) do RG nº. 25.893.812-2, inscrito(a) no CPF nº. 160.019.198-36, com endereço na Rua Hungria, n 104, Bairro Villarejo, Cabreúva - SP - CEP 13315-000, na qualidade de Confrontante (matrícula 4.180 - ORI de CABREÚVA - SP);
- 24) ZENITA PEREIRA DE SOUZA NASCIMENTO, portador(a) do RG nº. 50.843.935-8, inscrito(a) no CPF nº. 578.017.119-04, com endereço na Rua Hungria, n 104, Bairro Villarejo, Cabreúva - SP - CEP 13315-000, na qualidade de Confrontante (matrícula 4.180 - ORI de CABREÚVA - SP);
- 25) ANTONIO SOARES BARBALHO, portador(a) do RG nº. 3.066.485, inscrito(a) no CPF nº. 455.524.018-91, com endereço na Rua Hungria, n 106, Bairro Villarejo, Cabreúva - SP - CEP 13315-000, na qualidade de Confrontante (matrícula 4.181 - ORI de CABREÚVA - SP);
- 26) DAVI ROZENDO, portador(a) do RG nº. 17.923.167-1, inscrito(a) no CPF nº. 085.097.418-67, com endereço na Rua Nossa Senhora da Boa Viagem nº559, São Bernardo do Campo - SP - CEP 09781-000, na qualidade de Confrontante (matrícula 31.537 - ORI de ITU - SP);
- 27) MANOEL ANTONIO DA SILVA, portador(a) do RG nº. 17.887.824, inscrito(a) no CPF nº. 117.047.548-53, com endereço na Sítio São Roque, Bairro Barreiro, Cabreúva - SP - CEP 13315-000, na qualidade de Confrontante (matrícula 31.537 - ORI de ITU - SP);
- 28) MARIA HELENA ROSENDO DA SILVA, portador(a) do RG nº. (não informado), inscrito(a) no CPF nº. 117.047.548-53, com endereço na Sítio São Roque, Bairro Barreiro, Cabreúva - SP - CEP 13315-000, na qualidade de Cônjuge - Confrontante (matrícula 31.537 - ORI de ITU - SP);

- 29) FERNANDO MOURA, portador(a) do RG nº. 2.843.750, inscrito(a) no CPF nº. 608.688.308-44, com endereço na Rua Nossa Senhora Acheropita nº130, São Paulo - SP - CEP 03159-210, na qualidade de Confrontante (matrícula 31.433 - ORI de ITU - SP);
- 30) THEREZA ANTONIALLI MOURA, portador(a) do RG nº. 14.738.340, inscrito(a) no CPF nº. 608.688.308-44, com endereço na Rua Nossa Senhora Acheropita nº130, São Paulo - SP - CEP 03159-210, na qualidade de Cônjuge - Confrontante (matrícula 31.433 - ORI de ITU - SP);
- 31) FERNANDO MOURA, portador(a) do RG nº. 2.843.750, inscrito(a) no CPF nº. 608.688.308-44, com endereço na Rua Nossa Senhora Acheropita nº130, São Paulo - SP - CEP 03159-210, na qualidade de Confrontante (matrícula 31.434 - ORI de ITU - SP);
- 32) THEREZA ANTONIALLI MOURA, portador(a) do RG nº. 14.738.340, inscrito(a) no CPF nº. 608.688.308-44, com endereço na Rua Nossa Senhora Acheropita nº130, São Paulo - SP - CEP 03159-210, na qualidade de Cônjuge - Confrontante (matrícula 31.434 - ORI de ITU - SP);
- 33) FERNANDO MOURA, portador(a) do RG nº. 2.843.750, inscrito(a) no CPF nº. 608.688.308-44, com endereço na Rua Nossa Senhora Acheropita nº130, São Paulo - SP - CEP 03159-210, na qualidade de Confrontante (matrícula 31.435 - ORI de ITU - SP);
- 34) THEREZA ANTONIALLI MOURA, portador(a) do RG nº. 14.738.340, inscrito(a) no CPF nº. 608.688.308-44, com endereço na Rua Nossa Senhora Acheropita nº130, São Paulo - SP - CEP 03159-210, na qualidade de Cônjuge - Confrontante (matrícula 31.435 - ORI de ITU - SP);
- 35) LUZIA BAIÃO DE ALMEIDA, portador(a) do RG nº. 34.518.064-1, inscrito(a) no CPF nº. 396.053.818-93, com endereço na Rua Canadá, casa 2, Villarejo Sopé da Serra, Distrito do Bonfim, Cabreúva - SP - CEP 13315-000, na qualidade de Proprietário;
- 36) MARIA DOROTÉIA DE ALMEIDA SILVA, portador(a) do RG nº. 34.518.065-3, inscrito(a) no CPF nº. 396.058.008-88, com endereço na Rua Canadá, n 375, casa 2, Villarejo Sopé da Serra, Distrito do Bonfim, Cabreúva - SP - CEP 13315-000, na qualidade de Proprietário;
- 37) GERALDO CÂNDIDO DA SILVA, portador(a) do RG nº. 19.324.891, inscrito(a) no CPF nº. 087.026.118-56, com endereço na Rua Canadá, n 375, casa 2, Villarejo Sopé da Serra, Distrito do Bonfim, Cabreúva - SP - CEP 13315-000, na qualidade de Cônjuge - Proprietário;
- 38) ADENILSON SABINO DE ALMEIDA, portador(a) do RG nº. 29.981.065-3, inscrito(a) no CPF nº. 202.467.648-05, com endereço na Rua Canadá, n 375, casa 1, Villarejo Sopé da Serra, Distrito do Bonfim, Cabreúva - SP - CEP 13315-000, na qualidade de Proprietário;
- 39) LUCILENE BENASSI DE ALMEIDA, portador(a) do RG nº. 34.271.096-5, inscrito(a) no CPF nº. 300.903.058-41, com endereço na Rua Canadá, n 375, casa 1, Villarejo Sopé da Serra, Distrito do Bonfim, Cabreúva - SP - CEP 13315-000, na qualidade de Cônjuge - Proprietário;
- 40) HELIO DE SOUZA, portador(a) do RG nº. 36.340.827-7, inscrito(a) no CPF nº. 555.289.029-91, com endereço na Rua Groelândia n 20, Villarejo Sopé da Serra, Bairro do Bonfim, Cabreúva - SP - CEP 13315-000, na qualidade de Proprietário;
- 41) OSMAR TEIXEIRA DOS SANTOS, portador(a) do RG nº. 7.833.441-X, inscrito(a) no CPF nº. 576.698.808-72, com endereço na Rua Araponga nº116, Bairro Jardim Santista, Mauá - SP - CEP 09341-050, na qualidade de Proprietário;
- 42) TEREZA GARCIA DOS SANTOS, portador(a) do RG nº. 8.577.719, inscrito(a) no CPF nº. 561.941.888-04, com endereço na Rua Araponga nº116, Bairro Jardim Santista, Mauá - SP - CEP 09341-050, na qualidade de Cônjuge - Proprietário;
- 43) JOSÉ DIAS DO PRADO, portador(a) do RG nº. 7.504.826, inscrito(a) no CPF nº. 899.821.428-87, com endereço na Rua Groelândia, n 50, Villarejo Sopé da Serra, Bairro Bonfim,

, Cabreúva - SP - CEP 13315-000, na qualidade de Proprietário;

44) DAGMAR MARIA SILVA DO PRADO, portador(a) do RG nº. 18.038.308, inscrito(a) no CPF nº. 295.856.448-78, com endereço na Rua Groelândia, n 50, Villarejo Sopé da Serra, Bairro Bonfim, Cabreúva - SP - CEP 13315-000, na qualidade de Cônjuge - Proprietário;

45) MARIZA MARIA DOS SANTOS, portador(a) do RG nº. (não informado), inscrito(a) no CPF nº. 066.234.448-07, com endereço na Sítio do Silvio Britto, Bairro Bonfim, Cabreúva - SP - CEP - 13315-000, na qualidade de Proprietário;

46) SEBASTIÃO NEVES PEREIRA DOS SANTOS, portador(a) do RG nº. 11.142.038, inscrito(a) no CPF nº. 066.234.448-07, com endereço na Sítio do Silvio Britto, Bairro Bonfim, Cabreúva - SP - CEP - 13315-000, na qualidade de Cônjuge - Proprietário;

47) JACIRA LOPES DA SILVA VEIGA, portador(a) do RG nº. (não informado), inscrito(a) no CPF nº. 848.914.598-91, com endereço na Sítio do Gavitti, Bairro Bonfim, Cabreúva - SP - CEP 13315-000, na qualidade de Proprietário;

48) APARECIDO ROSA VEIGA, portador(a) do RG nº. (não informado), inscrito(a) no CPF nº. 848.914.598-91, com endereço na Sítio do Gavitti, Bairro Bonfim, Cabreúva - SP - CEP 13315-000, na qualidade de Cônjuge - Proprietário;

49) JOSÉ MARIA DE MATOS, portador(a) do RG nº. 486.621, inscrito(a) no CPF nº. 724.052.107-97, com endereço na Via das Acácias s/nº, Bairro Pinhal, Cabreúva - SP - CEP 13315-000, na qualidade de Proprietário;

50) PERPETUA MARGARIDA DE MATOS, portador(a) do RG nº. (não informado), inscrito(a) no CPF nº. 724.052.107-97, com endereço na Via das Acácias s/nº, Bairro Pinhal, Cabreúva - SP - CEP 13315-000, na qualidade de Cônjuge - Proprietário;

51) ROQUE DIAS, portador(a) do RG nº. 17.223.647, inscrito(a) no CPF nº. 984.777.818-34, com endereço na Rua do Caracol nº419, Bairro do Jacaré, Cabreúva - SP - CEP 13315-000, na qualidade de Proprietário;

52) LIBERIA LEME DO PRADO DIAS, portador(a) do RG nº. (não informado), inscrito(a) no CPF nº. 984.777.818-34, com endereço na Rua do Caracol nº419, Bairro do Jacaré, Cabreúva - SP - CEP 13315-000, na qualidade de Cônjuge - Proprietário;

53) WILSON BORGES, portador(a) do RG nº. 10.697.002, inscrito(a) no CPF nº. 114.316.168-85, com endereço na Rua Monaco nº230, Villarejo Sopé da Serra, Bairro Bonfim, Cabreúva - SP - CEP 13315-000, na qualidade de Proprietário;

54) EUGÊNIO RICARDO BUENO, portador(a) do RG nº. 9.728.055, inscrito(a) no CPF nº. 010.755.388-07, com endereço na Rua Monaco nº240, Villarejo Sopé da Serra, Bairro Bonfim, Cabreúva - SP - CEP 13315-000, na qualidade de Proprietário;

55) MARIA CLEDIMAR DE CARVALHO BUENO, portador(a) do RG nº. 23.083.397-4, inscrito(a) no CPF nº. 117.837.868-33, com endereço na Rua Monaco nº240, Villarejo Sopé da Serra, Bairro Bonfim, Cabreúva - SP - CEP 13315-000, na qualidade de Cônjuge - Proprietário;

56) DEVALCI GOMES CORRÊA, portador(a) do RG nº. 18.886.421, inscrito(a) no CPF nº. 061.178.948-56, com endereço na Rua Monaco nº244, Villarejo Sopé da Serra, Bairro Bonfim, Cabreúva - SP - CEP 13315-000, na qualidade de Proprietário;

57) ELENICE APARECIDA BORGES CORRÊA, portador(a) do RG nº. 36.737.672-6, inscrito(a) no CPF nº. 393.432.058-99, com endereço na Rua Monaco nº244, Villarejo Sopé da Serra, Bairro Bonfim, Cabreúva - SP - CEP 13315-000, na qualidade de Cônjuge - Proprietário;

58) OLINDO PANSONATO, portador(a) do RG nº. 3.041.024., inscrito(a) no CPF nº. 036.710.118-15, com endereço na Chacara Primavera, Bairro do Pinhal, Cabreúva - SP - CEP



13315-000, na qualidade de Proprietário;

59) HELENA MARQUES PANSONATO, portador(a) do RG nº. 4.847.828, inscrito(a) no CPF nº. 911.120.528-87, com endereço na Chacara Primavera, Bairro do Pinhal, Cabreúva - SP - CEP 13315-000, na qualidade de Cônjuge - Proprietário;

60) CARLOS VITOR DA SILVA, portador(a) do RG nº. 18.736.992, inscrito(a) no CPF nº. 069.663.048-67, com endereço na Rua Ary Normanton, n 185, Jardim Santa Gertrudes, Jundiá - SP - CEP 13205-200, na qualidade de Proprietário;

61) CÉLIA DIAS DA SILVA, portador(a) do RG nº. 21.653.798, inscrito(a) no CPF nº. 102.513.378-12, com endereço na Rua Ary Normanton, n 185, Jardim Santa Gertrudes, Jundiá - SP - CEP 13205-200, na qualidade de Cônjuge - Proprietário;

62) HENRIQUE ANTONIO RAMOS, portador(a) do RG nº. 26.119.483-5, inscrito(a) no CPF nº. 170.744.778-00, com endereço na Rua Maria Luiza Corassa, n 276, Chácara Três Corações, Bairro dos Medeiros, Jundiá - SP, na qualidade de Proprietário;

63) LAFAETE VIEIRA DA SILVA, portador(a) do RG nº. 252.539, inscrito(a) no CPF nº. 044.808.288-85, com endereço na Rua Canadá, n 215, Villarejo Sopé da Serra, Distrito Bonfim, Cabreúva - SP - CEP 13315-000, na qualidade de Proprietário;

64) JANE MARIA FERREIRA SILVA, portador(a) do RG nº. 5.536.210-6, inscrito(a) no CPF nº. 150.434.518-58, com endereço na Rua Canadá, n 215, Villarejo Sopé da Serra, Distrito Bonfim, Cabreúva - SP - CEP 13315-000, na qualidade de Cônjuge - Proprietário;

65) JOAQUIM ALVES DA SILVA, portador(a) do RG nº. 10.590.263-9, inscrito(a) no CPF nº. 619.058.608-20, com endereço na Rua França, Villarejo Sopé da Serra, Distrito do Bonfim, Cabreúva - SP - CEP 13315-000, na qualidade de Proprietário;

66) ERICK ALVES PACHECO, portador(a) do RG nº. 30.737.498-1, inscrito(a) no CPF nº. 273.384.188-29, com endereço na Rua Dr. Afonso Bovero, n 180, Bairro Madre Paulina, Salto - SP - CEP 13324-406, na qualidade de Proprietário;

67) ROSALINA AMORIM DA SILVA PACHECO, portador(a) do RG nº. 27.160.632-0, inscrito(a) no CPF nº. 177.171.888-99, com endereço na Rua Dr. Afonso Bovero, n 180, Bairro Madre Paulina, Salto - SP - CEP 13324-406, na qualidade de Cônjuge - Proprietário;

68) RONIVALDO PINTO DA CUNHA, portador(a) do RG nº. 25.491.611-9, inscrito(a) no CPF nº. 257.510.138-75, com endereço na Estrada do Kajita, n 78, Villarejo Sopé da Serra, Distrito do Bonfim, Cabreúva - CEP 13315-000, na qualidade de Proprietário;

69) FABIANA FERNANDES DOS SANTOS CUNHA, portador(a) do RG nº. 30.710.092-3, inscrito(a) no CPF nº. 300.008.918-78, com endereço na Estrada do Kajita, n 78, Villarejo Sopé da Serra, Distrito do Bonfim, Cabreúva - CEP 13315-000, na qualidade de Cônjuge - Proprietário;

70) ERASMO GARCIA DE CAMPOS, portador(a) do RG nº. 22.419.134-2, inscrito(a) no CPF nº. 117.746.338-50, com endereço na Rua França, n 896, Villarejo Sopé da Serra, Distrito do Bonfim, Cabreúva - SP - CEP 13315-000, na qualidade de Proprietário;

71) MIGUEL AGUIAR DA SILVA, portador(a) do RG nº. 8.991.684, inscrito(a) no CPF nº. 409.525.509-97, com endereço na Sitio Filomena, Bairro Pinhal, Cabreúva - SP - CEP 13315-000, na qualidade de Proprietário;

72) EZOLIRA TEIXEIRA DA SILVA, portador(a) do RG nº. (não informado), inscrito(a) no CPF nº. 096.299.158-98, com endereço na Sitio Filomena, Bairro Pinhal, Cabreúva - SP - CEP 13315-000, na qualidade de Cônjuge - Proprietário;



- 73) JOSÉ PAULO RIBEIRO DA SILVA, portador(a) do RG nº. 22.372.468-3, inscrito(a) no CPF nº. 119.053.408-85, com endereço na Sitio Varzea Grande, Jundiá - SP, na qualidade de Proprietário;
- 74) GILMAR DA SILVA, portador(a) do RG nº. 24.692.080-4, inscrito(a) no CPF nº. 120.769.348-04, com endereço na Chacára Nossa Seara, Itatiba - SP, na qualidade de Proprietário;
- 75) MARI YURIKO MAEDA DA SILVA, portador(a) do RG nº. 17.989.998, inscrito(a) no CPF nº. 120.769.348-04, com endereço na Chacára Nossa Seara, Itatiba - SP, na qualidade de Cônjuge - Proprietário;
- 76) LUIZ CARLOS PEREIRA DOS SANTOS, portador(a) do RG nº. 30.846.541-6, inscrito(a) no CPF nº. 187.303.428-80, com endereço na Rua Hungria, n 108, Bairro Villarejo, Cabreúva - SP - CEP 13315-000, na qualidade de Proprietário;
- 77) NEUZELI APARECIDA FERRERIA DOS SANTOS, portador(a) do RG nº. 26.270.251-4, inscrito(a) no CPF nº. 250.754.218-73, com endereço na Rua Hungria, n 108, Bairro Villarejo, Cabreúva - SP - CEP 13315-000, na qualidade de Cônjuge - Proprietário;
- 78) COSME DAMIÃO DA CRUZ, portador(a) do RG nº. 12.435.436-1, inscrito(a) no CPF nº. 004.900.288-02, com endereço na Rua Suécia, n 392, Bairro Villarejo, Cabreúva - SP - CEP 13315-000, na qualidade de Proprietário;
- 79) IVONE APARECIDA DE ALMEIDA CRUZ, portador(a) do RG nº. 19.961.101, inscrito(a) no CPF nº. 776.009.249-00, com endereço na Rua Suécia, n 392, Bairro Villarejo, Cabreúva - SP - CEP 13315-000, na qualidade de Cônjuge - Proprietário;
- 80) MIGUEL RODRIGUES, portador(a) do RG nº. 3.765.945-2, inscrito(a) no CPF nº. 364.033.349-72, com endereço na Rua Iraque, Bairro Cururu, Cabreúva - SP - CEP 13315-000, na qualidade de Proprietário;
- 81) MARIA ELENA RODRIGUES, portador(a) do RG nº. 5.482.114-0, inscrito(a) no CPF nº. 903.807.709-20, com endereço na Rua Iraque, Bairro Cururu, Cabreúva - SP - CEP 13315-000, na qualidade de Cônjuge - Proprietário;
- 82) JOSÉ CARLOS CESAR PELEGRINI, portador(a) do RG nº. 22.882.329-8, inscrito(a) no CPF nº. 093.057.988-70, com endereço na Via das Palmas, n 200, Bairro Pinhal, Cabreúva -SP - CEP 13315-000, na qualidade de Proprietário;
- 83) MARIA RODRIGUES PELEGRINI, portador(a) do RG nº. 24.338.681-3, inscrito(a) no CPF nº. 250.126.828-82, com endereço na Via das Palmas, n 200, Bairro Pinhal, Cabreúva -SP - CEP 13315-000, na qualidade de Cônjuge - Proprietário;
- 84) ANTONIO LISBOA NUNES DE SOUSA, portador(a) do RG nº. 55.617.112-3, inscrito(a) no CPF nº. 130.061.288-69, com endereço na Rua Monsenhor André Mortari, n 625, Villarejo Sopé da Serra, Bairro Bonfim, Cabreúva - SP - CEP 13315-000, na qualidade de Proprietário;
- 85) ROSANGELA APARECIDA DA CRUZ SOUZA, portador(a) do RG nº. 22.291.803-2, inscrito(a) no CPF nº. 122.728.718-60, com endereço na Rua Monsenhor André Mortari, n 625, Villarejo Sopé da Serra, Bairro Bonfim, Cabreúva - SP - CEP 13315-000, na qualidade de Cônjuge - Proprietário;
- 86) GERALDO FERREIRA DE ALMEIDA, portador(a) do RG nº. 3.411.643, inscrito(a) no CPF nº. 074.602.948-96, com endereço na Rua França, n 898, Villarejo Sopé da Serra, Cabreúva - SP - CEP 13315-000, na qualidade de Proprietário;
- 87) MARIA APARECIDA DA SILVA ALMEIDA, portador(a) do RG nº. 08546448-14,

, inscrito(a) no CPF nº. 156.539.908-09, com endereço na Rua França, n 898, Villarejo Sopé da Serra, Cabreúva - SP - CEP 13315-000, na qualidade de Cônjuge - Proprietário;

88) ELESSANDRO PEREIRA ROSA MOREIRA, portador(a) do RG nº. 41.782.089, inscrito(a) no CPF nº. 290.226.538-70, com endereço na Rua Platina, n 148, Jardim Colina da Serra, Cabreúva - SP - CEP 13315-000, na qualidade de Proprietário;

89) MÁRCIA FRANCISCA DA SILVA MOREIRA, portador(a) do RG nº. 46.923.305-9, inscrito(a) no CPF nº. 330.383.528-45, com endereço na Rua Platina, n 148, Jardim Colina da Serra, Cabreúva - SP - CEP 13315-000, na qualidade de Cônjuge - Proprietário;

90) VICENTE PEDRO LOPES, portador(a) do RG nº. 4.997.548-1, inscrito(a) no CPF nº. 706.311.319-49, com endereço na Rua José Aparecido Barbosa nº285, Jardim Guanabara, Jundiaí - SP - CEP 13211-810, na qualidade de Proprietário;

91) TEREZINHA VANILDA DE SOUZA LOPES, portador(a) do RG nº. 6.018.670-7, inscrito(a) no CPF nº. 163.157.328-44, com endereço na Rua José Aparecido Barbosa nº285, Jardim Guanabara, Jundiaí - SP - CEP 13211-810, na qualidade de Cônjuge - Proprietário;

92) JOSÉ PEDRO LOPES, portador(a) do RG nº. 29.520.681-0, inscrito(a) no CPF nº. 606.760.279-20, com endereço na Rua José Aparecido Barbosa n 285, Jardim Guanabara, Jundiaí - SP - CEP 13211-810, na qualidade de Proprietário;

93) LÁZARO JOSÉ DE OLIVEIRA, portador(a) do RG nº. 9.943.565-2, inscrito(a) no CPF nº. 823.127.028-00, com endereço na Rua Rio Grande do Sul, n 230, Vila Popular, Várzea Paulista - SP, na qualidade de Proprietário;

94) DIVINO JOSÉ DE OLIVEIRA, portador(a) do RG nº. 26.854.272-7, inscrito(a) no CPF nº. 182.253.258-26, com endereço na Rua Ceará, n 160, Bairro do Jacaré, Cabreúva - SP, na qualidade de Proprietário;

95) COSMA ALVES DE OLIVEIRA, portador(a) do RG nº. 3.014.425, inscrito(a) no CPF nº. 041.786.683.66, com endereço na Rua Dinamarca, n 121, Villarejo Sopé da Serra, Distrito do Bonfim, Cabreúva - SP, na qualidade de Proprietário;

96) NEUSA TERUCO GUSKUMA, portador(a) do RG nº. 9.641.459, inscrito(a) no CPF nº. 943.574.398-68, com endereço na Rua Vergueiro n 415, apto 302, São Paulo - SP, na qualidade de Proprietário;

97) JORGE KIYOMITSU TAMOTO SEKINE, portador(a) do RG nº. 8.259.145, inscrito(a) no CPF nº. 933.026.908-78, com endereço na Rua São Vitório, n 160, São Paulo - SP, na qualidade de Proprietário;

98) ELIETE ALVES CERQUEIRA SEKINE, portador(a) do RG nº. 17.810.319, inscrito(a) no CPF nº. 933.026.908-78, com endereço na Rua São Vitório, n 160, São Paulo - SP, na qualidade de Cônjuge - Proprietário;

99) BENEDITA APARECIDA DE BONE, portador(a) do RG nº. 11.786.411, inscrito(a) no CPF nº. 150.441.788-70, com endereço na Chácara Nossa Senhora Aparecida, Bairro Medeiros, Itupeva - SP, na qualidade de Proprietário;

100) GILCIO MENESES DOS SANTOS, portador(a) do RG nº. 3.701.947, inscrito(a) no CPF nº. 144.194.248-34, com endereço na Rua Coriolano Marinhos Dias Coelho, n 107, Bairro Retiro, Jundiaí - SP, na qualidade de Proprietário;

101) MARIA BARRETO DOS SANTOS MENESES, portador(a) do RG nº. 19.603.588, inscrito(a) no CPF nº. 343.902.058-46, com endereço na Rua Coriolano Marinhos Dias Coelho, n 107, Bairro Retiro, Jundiaí - SP, na qualidade de Cônjuge - Proprietário;

102) JOÃO DA SILVA, portador(a) do RG nº. 27.089.290-4, inscrito(a) no CPF nº.



. 553.517.865-91, com endereço na Rua Suécia, n 31, Villarejo Sopé da Serra, Cabreúva - SP, na qualidade de Proprietário;

103) COSMA DA SILVA OLIVEIRA, portador(a) do RG nº. 56.658.044-5, inscrito(a) no CPF nº. 041.786.683-66, com endereço na Rua Suécia, n 31, Villarejo Sopé da Serra, Cabreúva - SP, na qualidade de Cônjuge - Proprietário;

104) EDNA MARIA COELHO MOREIRA, portador(a) do RG nº. 1.817.186, inscrito(a) no CPF nº. 270.658.715-68, com endereço na Fazenda Uirapura, Bairro do Jacaré, Cabreúva - SP, na qualidade de Proprietário;

105) AGUINALDO FRANCISCO, portador(a) do RG nº. 19.136.536-1, inscrito(a) no CPF nº. 102.333.568-94, com endereço na Fazenda Cachoeira, Km 75, Rodovia Don Gabriel Paulino Bueno do Couto, Cabreúva - SP, na qualidade de Proprietário;

106) RICARDO TADEU DE ALBUQUERQUE, portador(a) do RG nº. 27.238.114-7, inscrito(a) no CPF nº. 268.522.668-00, com endereço na Rua Brazil, n 726, Vila Arens, Jundiá - SP, na qualidade de Proprietário;

107) SOLANGE CLARA DE JESUS, portador(a) do RG nº. 26.538.969-0, inscrito(a) no CPF nº. 154.577.568-07, com endereço na Rua Brazil, n 726, Vila Arens, Jundiá - SP, na qualidade de Proprietário;

108) CASTORINO DE PAULA CORDEIRO, portador(a) do RG nº. 60.672.350-X, inscrito(a) no CPF nº. 495.041.349-04, com endereço na Rua Nanibia, n 40, Villarejo Sopé da Serra, Bairro Bonfim, Cabreúva - SP, na qualidade de Proprietário;

109) EVANILDA APARECIDA CORDEIRO, portador(a) do RG nº. 22.059.862-9, inscrito(a) no CPF nº. 301.956.618-50, com endereço na Rua Nanibia, n 40, Villarejo Sopé da Serra, Bairro Bonfim, Cabreúva - SP, na qualidade de Cônjuge - Proprietário;

110) DAGOBERTO VARDELEI DE OLIVEIRA, portador(a) do RG nº. 17.659.106, inscrito(a) no CPF nº. 053.953.108-19, com endereço na Av. Espanha, n 424-A, Bairro Bonfim, Cabreúva -SP, na qualidade de Proprietário;

111) ANA LUCIA ALVES DE OLIVEIRA, portador(a) do RG nº. 35.876.946-2, inscrito(a) no CPF nº. 292.464.608-12, com endereço na Av. Espanha, n 424-A, Bairro Bonfim, Cabreúva -SP, na qualidade de Cônjuge - Proprietário;

112) JOSÉ PEDRO DA SILVA, portador(a) do RG nº. 17.035.377-1, inscrito(a) no CPF nº. 212.795.758-08, com endereço na Rua Suécia, s/n, Villarejo Sopé da Serra, Bairro Bonfim, Cabreúva -SP, na qualidade de Proprietário;

113) MARIA LUISA DE SOUZA SILVA, portador(a) do RG nº. 20.644.271-3, inscrito(a) no CPF nº. 085.273.288-01, com endereço na Rua Suécia, s/n, Villarejo Sopé da Serra, Bairro Bonfim, Cabreúva -SP, na qualidade de Cônjuge - Proprietário;

114) ARNALDO PEDRO DA SILVA, portador(a) do RG nº. 636.430, inscrito(a) no CPF nº. 167.408.708-02, com endereço na Rua Dinamarca, n 251 Villarejo Sopé da Serra, Bairro do Bonfim, Cabreúva - SP, na qualidade de Proprietário;

115) MARIA PIRES DOS SANTOS SILVA, portador(a) do RG nº. 1.406.352, inscrito(a) no CPF nº. 293.365.078-93, com endereço na Rua Dinamarca, n 251 Villarejo Sopé da Serra, Bairro do Bonfim, Cabreúva - SP, na qualidade de Cônjuge - Proprietário;

116) GILSON JOAQUIM DOS SANTOS, portador(a) do RG nº. 27.917.324-6, inscrito(a) no CPF nº. 275.009.568-94, com endereço na Rua Suécia, s/n, Villarejo Sopé da Serra, Bairro Bonfim, Cabreúva -SP, na qualidade de Proprietário;

- 117) SUELI APARECIDA CALSAVARA SANTANA, portador(a) do RG nº. 33.003.934-9, inscrito(a) no CPF nº. 262.369.448-65, com endereço na Rua Dinamarca, s/n Villarejo Sopé da Serra, Bairro do Bonfim, Cabreúva - SP, na qualidade de Proprietário;
- 118) GERALDA PEREIRA BRAZ, portador(a) do RG nº. 25.491.767-7, inscrito(a) no CPF nº. 265.384.428-11, com endereço na Rua Angola n 14, Villarejo Sopé da Serra, Bairro do Bonfim, Cabreúva - SP, na qualidade de Proprietário;
- 119) JOSÉ DONIZETE PEREIRA DE CASTRO, portador(a) do RG nº. 25.655.781-0, inscrito(a) no CPF nº. 160.018.588-61, com endereço na Rua Piraí n 84, Bairro do Jacaré, Cabreúva - SP, na qualidade de Proprietário;
- 120) TEREZA MAKIMOTO, portador(a) do RG nº. 19.437.476, inscrito(a) no CPF nº. 088.595.728-86, com endereço na Rua Dinamarca, n 225, Villarejo Sopé da Serra, Cabreúva - SP, na qualidade de Proprietário;
- 121) LIRIAN KEIKO MAKIMOTO, portador(a) do RG nº. 29.980.996-1, inscrito(a) no CPF nº. 342.550.788-58, com endereço na Rua Dinamarca, n 225, Villarejo Sopé da Serra, Cabreúva - SP, na qualidade de Proprietário;
- 122) EDNA SHINOBU MAKIMOTO ROZANTE, portador(a) do RG nº. 26.854.197-8, inscrito(a) no CPF nº. 268.975.798-23, com endereço na Rua Dinamarca, n 225, Villarejo Sopé da Serra, Cabreúva - SP, na qualidade de Proprietário;
- 123) ADRIANO DENNY ROZANTE, portador(a) do RG nº. (não informado), inscrito(a) no CPF nº. 148.319.578 - 36, com endereço na Rua Dinamarca, n 225, Villarejo Sopé da Serra, Cabreúva - SP, na qualidade de Cônjuge - Proprietário;
- 124) ERIKA MAKIMOTO, portador(a) do RG nº. 34.271.373 -5, inscrito(a) no CPF nº. 088.595.728.-86, com endereço na Rua Dinamarca, n 225, Villarejo Sopé da Serra, Cabreúva - SP, na qualidade de Proprietário;
- 125) MARINEIDE VILAS BOAS, portador(a) do RG nº. 23.123.767-4, inscrito(a) no CPF nº. 125.317.918-25, com endereço na Rua Oswaldo de Almeida Leite, n 64, Parque Centenário, Jundiá - SP, na qualidade de Proprietário;
- 126) ANTONIO RODRIGUES DA SILVA, portador(a) do RG nº. 4.860.902-3, inscrito(a) no CPF nº. 396.473.909-04, com endereço na Rua Suíça, n 70, Villarejo Sopé da Serra, Bairro do Bonfim, Cabreúva - SP, na qualidade de Proprietário;
- 127) MARIA ALMEIDA DA SILVA, portador(a) do RG nº. 23.614.597-6, inscrito(a) no CPF nº. 396.473.909-04, com endereço na Rua Suíça, n 70, Villarejo Sopé da Serra, Bairro do Bonfim, Cabreúva - SP, na qualidade de Cônjuge - Proprietário;
- 128) JOÃO BATISTA FERNANDES, portador(a) do RG nº. M-6648574, inscrito(a) no CPF nº. 160.850.828-51, com endereço na Rua Dinamarca, n 183, Bairro do Villarejo, Cabreúva - SP, na qualidade de Proprietário;
- 129) CRISTIANE SALTORATO FERNANDES, portador(a) do RG nº. 23.783.944 -1, inscrito(a) no CPF nº. 153.864.858-06, com endereço na Rua Dinamarca, n 183, Bairro do Villarejo, Cabreúva - SP, na qualidade de Cônjuge - Proprietário;
- 130) JOYCE RODRIGUES MARINS, portador(a) do RG nº. 47.980.748-6, inscrito(a) no CPF nº. 411.652.128-03, com endereço na Rua Campo Belo, n 173, Bairro Novo Bonfim, Cabreúva - SP, na qualidade de Proprietário;
- 131) EMILIA BIANCA RODRIGUES MARINS, portador(a) do RG nº. 52.677.023-5, inscrito(a) no CPF nº. 447.509.378-35, com endereço na Rua Campo Belo, n 173, Bairro Novo Bonfim,

, Cabreúva - SP, na qualidade de Proprietário;

132) ANA LEME BRAS, portador(a) do RG nº. 17.576.280, inscrito(a) no CPF nº. 136.697.408-56, com endereço na Bairro do Bonfim, Cabreúva - SP, na qualidade de Proprietário;

133) FRANCISCO JOAQUIM MESQUITA, portador(a) do RG nº. 17.010.332, inscrito(a) no CPF nº. 207.192.809-15, com endereço na Bairro do Bonfim, Cabreúva - SP, na qualidade de Proprietário;

134) MARIA XAVIER MESQUITA, portador(a) do RG nº. (não informado), inscrito(a) no CPF nº. 207.192.809-15, com endereço na Bairro do Bonfim, Cabreúva - SP, na qualidade de Cônjuge - Proprietário;

135) LUCINEIA SANTOS DE SANTANA, portador(a) do RG nº. 24.823.336-1, inscrito(a) no CPF nº. 150.455.888-00, com endereço na Rua Dinamarca n 155, Bairro do Villarejo, Cabreúva - SP, na qualidade de Proprietário;

136) JONAS DA SILVA MARTINS, portador(a) do RG nº. 24.212.079-9, inscrito(a) no CPF nº. 136.646.478-82, com endereço na Rua Domingos Malvezzi n 143, Bairro do Bonfim, Cabreúva - SP, na qualidade de Proprietário;

137) ANANIAS CARDOSO DA SILVA, portador(a) do RG nº. 19.633.055, inscrito(a) no CPF nº. 064.803.578-68, com endereço na Rua Torre Azul n 44, casa 2, Vila Industrial, São Paulo - SP - CEP 13315-000, na qualidade de Proprietário;

138) ESTERLITA BARBOSA DA SILVA, portador(a) do RG nº. 4.805.945, inscrito(a) no CPF nº. 163.444.738-78, com endereço na Rua Torre Azul n 44, casa 2, Vila Industrial, São Paulo - SP - CEP 13315-000, na qualidade de Cônjuge - Proprietário;

139) GERSON FLAUZINO DE NORONHA, portador(a) do RG nº. 28.382.172-3, inscrito(a) no CPF nº. 197.380.448-47, com endereço na Rua Dinamarca, lote 28, quadra AH, Villarejo Sopé da Serra, Bairro Bonfim, Cabreúva -SP, na qualidade de Proprietário;

140) MARIA SEIXAS NORONHA, portador(a) do RG nº. 23.334.850-5, inscrito(a) no CPF nº. 224.105.558-10, com endereço na Rua Dinamarca, lote 28, quadra AH, Villarejo Sopé da Serra, Bairro Bonfim, Cabreúva -SP, na qualidade de Proprietário;

141) BASILIO FERRANTE NETO, portador(a) do RG nº. 14.335.833-9, inscrito(a) no CPF nº. 851.654.097-91, com endereço na Rua Ademar Teixeira Duarte Machado, n 12, Jardim Veloso, Osasco - SP, na qualidade de Proprietário;

142) RUBIA MARIA DE BRITO FERRANTE, portador(a) do RG nº. 17.433.739-5, inscrito(a) no CPF nº. 087.144.458-59, com endereço na Rua Ademar Teixeira Duarte Machado, n 12, Jardim Veloso, Osasco - SP, na qualidade de Cônjuge - Proprietário;

143) ELIAS FERRERIA PRATES, portador(a) do RG nº. 11.968.433, inscrito(a) no CPF nº. 002.245.088-22, com endereço na Rua Celso Frigere, n 60, Santa Gertrudes, Jundiaí -SP, na qualidade de Proprietário;

144) ANA MARIA ALVES PRATES, portador(a) do RG nº. 20.068.951, inscrito(a) no CPF nº. 096.725.828-62, com endereço na Rua Celso Frigere, n 60, Santa Gertrudes, Jundiaí -SP, na qualidade de Cônjuge - Proprietário;

145) LEONIR APARECIDO LEME DE GODOY, portador(a) do RG nº. 11.771.724, inscrito(a) no CPF nº. 005.526.198-17, com endereço na Estrada do Kajita, Sítio Calixto, Bairro do Jacaré, Cabreúva - SP, na qualidade de Proprietário;

146) LUISA MIDORI KAZITA DE GODOY, portador(a) do RG nº. 18.801.467-6, inscrito(a) no

CPF nº. 103.078.638-08, com endereço na Estrada do Kajita, Sítio Calixto, Bairro do Jacaré, Cabreúva - SP, na qualidade de Cônjuge - Proprietário;

147) ISAIAS NETO DA SILVA, portador(a) do RG nº. 28.350.713-5, inscrito(a) no CPF nº. 655.452.145-34, com endereço na Rua Dinamarca, n 121, Bairro do Villarejo, Cabreúva - SP, na qualidade de Proprietário;

148) LUCI OLIVEIRA SANTOS SILVA, portador(a) do RG nº. 34.330.222-6, inscrito(a) no CPF nº. 302.871.958-48, com endereço na Rua Dinamarca, n 121, Bairro do Villarejo, Cabreúva - SP, na qualidade de Cônjuge - Proprietário;

149) JOAQUIM FERREIRA DE ALMEIDA, portador(a) do RG nº. 23.419.972-6, inscrito(a) no CPF nº. 554.601.195-53, com endereço na Rua Brígida Barbosa, n 147, Vila Moreira, Guarulhos -São Paulo -SP, na qualidade de Proprietário;

150) 32.553.990-X, inscrito(a) no CPF nº. 410.635.385-72, com endereço na Rua Brígida Barbosa, n 147, Vila Moreira, Guarulhos -São Paulo -SP, na qualidade de Cônjuge - Proprietário;

151) JOSÉ MESSIAS BRAGA DE ALMEIDA, portador(a) do RG nº. 14.437.180, inscrito(a) no CPF nº. 027.106.538-93, com endereço na Rua Ceará, n 62, Bairro do Jacaré, Cabreúva - SP, na qualidade de Proprietário;

152) MARIA DO SOCORRO NAVAIS DE ALMEIDA, portador(a) do RG nº. 18.669.350, inscrito(a) no CPF nº. 027.106.538-93, com endereço na Rua Ceará, n 62, Bairro do Jacaré, Cabreúva - SP, na qualidade de Cônjuge - Proprietário;

153) EXPEDITO BRAGA RODRIGUES, portador(a) do RG nº. 636.815, inscrito(a) no CPF nº. 113.867.428-13, com endereço na Fazenda Pinhal, Bairro do Caí, Cabreúva - SP, na qualidade de Proprietário;

Dispõem do prazo de 30 (trinta) dias, contados a partir da data da publicação deste EDITAL para caso haja discordância apresentar impugnação à REURB-S com suas razões e documentos pertinentes, com a advertência de que a não apresentação de impugnação, importará em anuência ao procedimento, bem como implicará na perda de eventual direito relacionado com o imóvel objeto da regularização que Vossa Senhoria é PROPRIETÁRIO/CONFRONTANTE, nos termos do § 8º do art.24 do Decreto Federal nº 9.310/18. Ficam também notificados EVENTUAIS INTERESSADOS, para apresentação de IMPUGNAÇÃO FUNDAMENTADA em relação à REURB-S que visa a REGULARIZAÇÃO FUNDIÁRIA DE INTERESSE SOCIAL da “FASE 10 ETAPA I REURB VILAREJO SOPÉ DA SERRA” no PRAZO de 30 dias, contados desta publicação, sob pena de presumir-se verdadeiros os fatos alegados. Faz saber, ainda, que o presente EDITAL será fixado na Prefeitura deste Município em local público e de costume. E, para que ninguém alegue desconhecimento, se processa na forma legal a expedição do presente. Dado e passado nesta Cidade e Comarca de Cabreúva, Estado de São Paulo, aos ... de outubro de 2021.

DESENHO SIMPLIFICADO NOS TERMOS DO DISPOSTO DO INCISO §5º, DO ART. 31 DA LEI FEDERAL Nº 13.465/17.

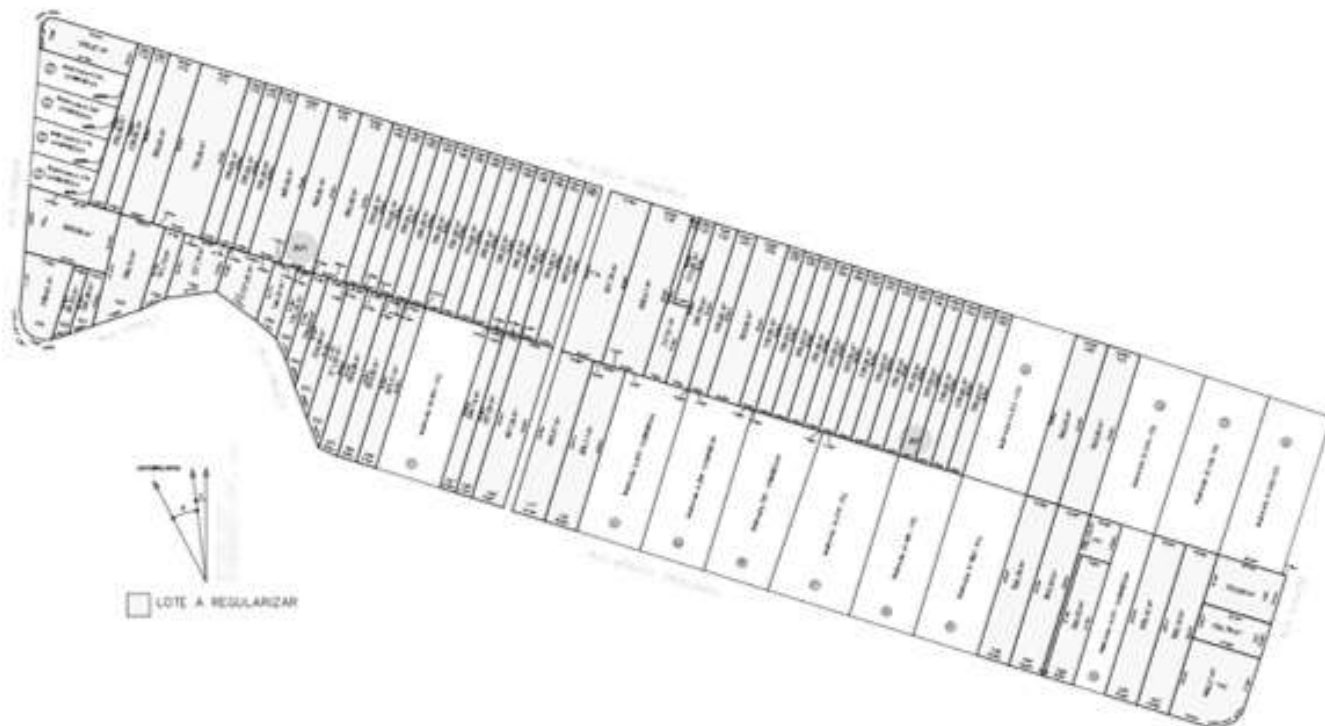

EDITAL DE NOTIFICAÇÃO DE PARA REGULARIZAÇÃO FUNDIÁRIA DE IMÓVEIS E TERCEIROS EVENTUALMENTE INTERESSADOS

PREFEITURA MUNICIPAL DE CABREÚVA, com sede na Rua Floriano Peixoto, 158 - Centro - Cabreúva - SP CEP: 13.315-000, inscrita no Cadastro Nacional de Pessoas Jurídicas - CNPJ - sob o nº 46.634.432/0001-55, representada pela Secretaria de Meio Ambiente, Obras e Serviços Urbanos, no uso das atribuições que lhe são conferidas, por lei e em cumprimento ao disposto no §5º do art. 31 da Lei Federal nº 13.465, de 11 de julho de 2017, FAZ SABER que o MUNICÍPIO DE CABREÚVA, ESTADO DE SÃO PAULO, INSTAUROU A REURB-S para fins de REGULARIZAÇÃO FUNDIÁRIA DE INTERESSE SOCIAL, da área particular situada no núcleo urbano informal consolidado denominado "Fase 11 Etapa I REURB Villarejo Sopé da Serra", localizado na QUADRA AI do LOTEAMENTO VILAREJO SOPÉ DA SERRA, BAIRRO DO BONFIM, CABREÚVA - SP, zona urbana deste Município, conforme o projeto de regularização fundiária, cujos documentos se encontram insertos no processo administrativo número 5151/2021 desta Prefeitura. Sendo infrutífera a notificação pessoal, pelo presente edital fica notificado as seguintes pessoas conforme listagem:

- 1) LUZIA DO CARMO RIBEIRO BRITO, portador(a) do RG nº. 4.159.656, inscrito(a) no CPF nº. 022.875.918-85, com endereço na Rua Dinamarca s/n, Villarejo Sopé da Serra, Bairro do Bonfim, Cabreúva - SP - CEP 13315-000, na qualidade de Confrontante (matrícula 41.885 - ORI de ITU - SP);
- 2) VALMIR DE ANGELO, portador(a) do RG nº. 21.363.163, inscrito(a) no CPF nº. 085.097.468-26, com endereço na Rua Dinamarca 120, Villarejo Sopé da Serra, Bairro do Bonfim, Cabreúva - SP - CEP 13315-000, na qualidade de Confrontante (matrícula 4.700 - ORI de CABREÚVA - SP);
- 3) SONIA APARECIDA WISENFAD DE ANGELO, portador(a) do RG nº. 22.882.282-8,

, inscrito(a) no CPF nº. 117.566.828-10, com endereço na Rua Dinamarca 120, Villarejo Sopé da Serra, Bairro do Bonfim, Cabreúva - SP - CEP 13315-000, na qualidade de Cônjuge - Confrontante (matrícula 4.700 - ORI de CABREÚVA - SP);

4) ANDERSON WISENFAD, portador(a) do RG nº. 34.056.050-2, inscrito(a) no CPF nº. 288.258.668-01, com endereço na Avenida Frederico Ozanan n 9600, Casa n 92, Bairro Jardim Changai, Jundiá - SP, na qualidade de Confrontante (matrícula 716 - ORI de CABREÚVA - SP);

5) VANESSA SALDANHA WISENFAD, portador(a) do RG nº. 40.770.021-3, inscrito(a) no CPF nº. 340.200.288-42, com endereço na Avenida Frederico Ozanan n 9600, Casa n 92, Bairro Jardim Changai, Jundiá - SP, na qualidade de Cônjuge - Confrontante (matrícula 716 - ORI de CABREÚVA - SP);

6) APARECIDO MIGUEL DA SILVA, portador(a) do RG nº. 20.583.779, inscrito(a) no CPF nº. 496.716.509-53, com endereço na Rua das Hortências n 400, Bairro Pinhal, Cabreúva - SP, na qualidade de Confrontante (matrícula 717 - ORI de CABREÚVA - SP);

7) MARIA DE LOURDES DOS SANTOS DA SILVA, portador(a) do RG nº. 26.699.243-2, inscrito(a) no CPF nº. 198.134.878-60, com endereço na Rua das Hortências n 400, Bairro Pinhal, Cabreúva - SP, na qualidade de Cônjuge - Confrontante (matrícula 717 - ORI de CABREÚVA - SP);

8) DUARTE FRANCISCO DE SALES, portador(a) do RG nº. 9.511.477-6, inscrito(a) no CPF nº. 206.451.399-04, com endereço na Rua Dinamarca n 160, Villarejo Sopé da Serra, Bairro do Bonfim, Cabreúva - SP, na qualidade de Confrontante (matrícula 6.461 - ORI de CABREÚVA - SP);

9) TERESA DE JESUS PORTELLI, portador(a) do RG nº. 10.425.579-1, inscrito(a) no CPF nº. 300.942.618-65, com endereço na Rua Dinamarca n 160, Villarejo Sopé da Serra, Bairro do Bonfim, Cabreúva - SP, na qualidade de Confrontante (matrícula 6.461 - ORI de CABREÚVA - SP);

10) IRISO APARECIDO DO PRADO, portador(a) do RG nº. 14.301.537-0, inscrito(a) no CPF nº. 034.366.398-85, com endereço na Rua Dinamarca n 170, Villarejo Sopé da Serra, Bairro do Bonfim, Cabreúva - SP, na qualidade de Confrontante (matrícula 6.462 - ORI de CABREÚVA - SP);

11) ELZA MARIA DE SOUZA PRADO, portador(a) do RG nº. 28.898.390-7, inscrito(a) no CPF nº. 122.728.578-76, com endereço na Rua Dinamarca n 170, Villarejo Sopé da Serra, Bairro do Bonfim, Cabreúva - SP, na qualidade de Cônjuge - Confrontante (matrícula 6.462 - ORI de CABREÚVA - SP);

12) ODAIR DOS SANTOS, portador(a) do RG nº. 8.016.498, inscrito(a) no CPF nº. 588.659.348-91, com endereço na Rua Francisco Nunes, n 812, Bairro do Jacaré, Cabreúva - SP - CEP 13315-000, na qualidade de Confrontante (matrícula 32.384 - ORI de ITU - SP);

13) ODAIR DOS SANTOS, portador(a) do RG nº. 8.016.498, inscrito(a) no CPF nº. 588.659.348-91, com endereço na Rua Francisco Nunes, n 812, Bairro do Jacaré, Cabreúva - SP - CEP 13315-000, na qualidade de Confrontante (matrícula 32.384 - ORI de ITU - SP);

14) JUDHITE KRAITLON DOS SANTOS, portador(a) do RG nº. 9.280.324, inscrito(a) no CPF nº. 588.659.348-91, com endereço na Rua Francisco Nunes, n 812, Bairro do Jacaré, Cabreúva - SP - CEP 13315-000, na qualidade de Cônjuge - Confrontante (matrícula 32.384 - ORI de ITU - SP);

- 15) RICARDO DO PRADO MOITAL, portador(a) do RG nº. 33.305.065-4, inscrito(a) no CPF nº. 219.287.598-31, com endereço na Avenida Alberto Peratello n 368, Distrito do Jacaré, Cabreúva - SP, na qualidade de Confrontante (matrícula 1.046 - ORI de CABREÚVA - SP);
- 16) ALINE ANDRADE DE FREITAS, portador(a) do RG nº. 43.373.048-1, inscrito(a) no CPF nº. 307.928.658-80, com endereço na Avenida Alberto Peratello n 368, Distrito do Jacaré, Cabreúva - SP, na qualidade de Cônjuge - Confrontante (matrícula 1.046 - ORI de CABREÚVA - SP);
- 17) PEDRO BASSO, portador(a) do RG nº. 6.046.137, inscrito(a) no CPF nº. 139.145.701-30, com endereço na Sítio Pé do Morro, Cabreúva - SP, na qualidade de Confrontante (matrícula 217 - ORI de CABREÚVA - SP);
- 18) JANDIRA DA MOTTA BASSO, portador(a) do RG nº. 21.648.985, inscrito(a) no CPF nº. 060.241.468-76, com endereço na Sítio Pé do Morro, Cabreúva - SP, na qualidade de Cônjuge - Confrontante (matrícula 217 - ORI de CABREÚVA - SP);
- 19) ANESIO PEDRO DOS REIS, portador(a) do RG nº. 9.056.679, inscrito(a) no CPF nº. 712.269.588-34, com endereço na Rua Eugenio Lacerda n 43, Jundiaí - SP, na qualidade de Confrontante (matrícula 218 - ORI de CABREÚVA - SP);
- 20) ROSALIA BARBOSA DOS REIS, portador(a) do RG nº. 18.618.448, inscrito(a) no CPF nº. 149.963.738-14, com endereço na Rua Eugenio Lacerda n 43, Jundiaí - SP, na qualidade de Cônjuge - Confrontante (matrícula 218 - ORI de CABREÚVA - SP);
- 21) JOVENTUDES PEREIRA PRIMO, portador(a) do RG nº. 18.801.955, inscrito(a) no CPF nº. 108.145.758-97, com endereço na Rua Eugenio Lacerda n 43, Jundiaí - SP, na qualidade de Confrontante (matrícula 219 - ORI de CABREÚVA - SP);
- 22) ADRIANA MARIA BARBOSA PRIMO, portador(a) do RG nº. 22.529.960-4, inscrito(a) no CPF nº. 120.804.318-89, com endereço na Rua Eugenio Lacerda n 43, Jundiaí - SP, na qualidade de Cônjuge - Confrontante (matrícula 219 - ORI de CABREÚVA - SP);
- 23) JAIR JOSÉ DE SOUZA, portador(a) do RG nº. 14.308.202, inscrito(a) no CPF nº. 867.629.748-72, com endereço na Rua Julio Ribeiro n 82, Jardim São Camilo, Jundiaí - SP, na qualidade de Confrontante (matrícula 32.183 - ORI de ITU - SP);
- 24) MAGDALENA LUZIA DE SOUZA, portador(a) do RG nº. 14.878.028, inscrito(a) no CPF nº. 867.629.748-72, com endereço na Rua Julio Ribeiro n 82, Jardim São Camilo, Jundiaí - SP, na qualidade de Cônjuge - Confrontante (matrícula 32.183 - ORI de ITU - SP);
- 25) CESAR HARADA, portador(a) do RG nº. 6.960.868-4, inscrito(a) no CPF nº. 043.404.138-60, com endereço na Rua Elias Juvenal de Mello n 1140, apartamento 22, bloco 2, Jundiaí - SP, na qualidade de Confrontante (matrícula 3.361 - ORI de CABREÚVA - SP);
- 26) APARECIDA SILVA REZENDE HARADA, portador(a) do RG nº. 10.771.327-5, inscrito(a) no CPF nº. 158.100.178-94, com endereço na Rua Elias Juvenal de Mello n 1140, apartamento 22, bloco 2, Jundiaí - SP, na qualidade de Cônjuge - Confrontante (matrícula 3.361 - ORI de CABREÚVA - SP);
- 27) CESAR HARADA, portador(a) do RG nº. 6.960.868-4, inscrito(a) no CPF nº. 043.404.138-60, com endereço na Rua Elias Juvenal de Mello n 1140, apartamento 22, bloco 2, Jundiaí - SP, na qualidade de Confrontante (matrícula 3.362 - ORI de CABREÚVA - SP);
- 28) APARECIDA SILVA REZENDE HARADA, portador(a) do RG nº. 10.771.327-5, inscrito(a) no CPF nº. 158.100.178-94, com endereço na Rua Elias Juvenal de Mello n 1140, apartamento 22, bloco 2, Jundiaí - SP, na qualidade de Cônjuge - Confrontante (matrícula 3.362 - ORI de

de CABREÚVA - SP);

29) KAMIKASE MAEDA, portador(a) do RG nº. W256614-5, inscrito(a) no CPF nº. 015.998.408-47, com endereço na Fazenda Paineirão, Bairro Pinhal, Cabreúva - SP - CEP 13315-000, na qualidade de Confrontante (matrícula 31.703 - ORI de ITU - SP);

30) CLEUSA MIYKI NOSE MAEDA, portador(a) do RG nº. (não informado), inscrito(a) no CPF nº. 015.998.408-47, com endereço na Fazenda Paineirão, Bairro Pinhal, Cabreúva - SP - CEP 13315-000, na qualidade de Cônjuge - Confrontante (matrícula 31.703 - ORI de ITU - SP);

31) KAMIKASE MAEDA, portador(a) do RG nº. W256614-5, inscrito(a) no CPF nº. 015.998.408-47, com endereço na Fazenda Paineirão, Bairro Pinhal, Cabreúva - SP - CEP 13315-000, na qualidade de Confrontante (matrícula 31.704 - ORI DE ITU - SP);

32) CLEUSA MIYKI NOSE MAEDA, portador(a) do RG nº. (não informado), inscrito(a) no CPF nº. 015.998.408-47, com endereço na Fazenda Paineirão, Bairro Pinhal, Cabreúva - SP - CEP 13315-000, na qualidade de Cônjuge - Confrontante (matrícula 31.704 - ORI DE ITU - SP);

33) BRAZ MENINO IZIDORO, portador(a) do RG nº. 11.284.298, inscrito(a) no CPF nº. 775.768.028-04, com endereço na Rua Pindamonhangaba, n 90-A, Vila Comercial, Jundiaí - SP, na qualidade de Confrontante (matrícula 33.551 - ORI DE ITU - SP);

34) SONELI DA SILVA IZIDORO, portador(a) do RG nº. 17.995.414, inscrito(a) no CPF nº. 120.805.618-20, com endereço na Rua Pindamonhangaba, n 90-A, Vila Comercial, Jundiaí - SP, na qualidade de Cônjuge - Confrontante (matrícula 33.551 - ORI DE ITU - SP);

35) ALCINO VARELA FILHO, portador(a) do RG nº. 17.114.769, inscrito(a) no CPF nº. 043.559.988-78, com endereço na Rua José Aparecido Barbosa n 465, Jardim Guanabara, Jundiaí - SP, na qualidade de Confrontante (matrícula 33.551 - ORI DE ITU - SP);

36) IZAURA NERE VARELA, portador(a) do RG nº. 18.802.651, inscrito(a) no CPF nº. 158.567.678-02, com endereço na Rua José Aparecido Barbosa n 465, Jardim Guanabara, Jundiaí - SP, na qualidade de Cônjuge - Confrontante (matrícula 33.551 - ORI DE ITU - SP);

37) CARLOS DONIZETE BRAGHETTO, portador(a) do RG nº. 23.072.729-3, inscrito(a) no CPF nº. 120.670.818-29, com endereço na Rua Ruben Tobias n 119, Bairro Barra Mansa, Morungaba - SP, na qualidade de Confrontante (matrícula 5.032 - ORI de CABREÚVA - SP);

38) MARIA CRISTINA BORGES BRAGUETTO, portador(a) do RG nº. 33.467.341-0, inscrito(a) no CPF nº. 304.818.938-65, com endereço na Rua Ruben Tobias n 119, Bairro Barra Mansa, Morungaba - SP, na qualidade de Cônjuge - Confrontante (matrícula 5.032 - ORI de CABREÚVA - SP);

39) AMARILDO ANTONIO CARLOS, portador(a) do RG nº. 36.640.280-8, inscrito(a) no CPF nº. 040.302.106-51, com endereço na 63 West Main Street, ato 3, Marlborough, Massachusetts, EUA, na qualidade de Confrontante (matrícula 860 - ORI de CABREÚVA - SP);

40) ANDREA ANA DA SILVA CARLOS, portador(a) do RG nº. 10.415.174, inscrito(a) no CPF nº. 044.025.036-63, com endereço na 63 West Main Street, ato 3, Marlborough, Massachusetts, EUA, na qualidade de Cônjuge - Confrontante (matrícula 860 - ORI de CABREÚVA - SP);

41) LUIZ ANTONIO GUIMARÃES, portador(a) do RG nº. 16.965.829, inscrito(a) no CPF nº. 068.607.368-10, com endereço na Alameda das Nogueiras n 19, Vila Alvorada, Jundiaí - SP, na qualidade de Confrontante (matrícula 813 - ORI de CABREÚVA - SP);

42) APARECIDA SILVANA DA SILVA GUIMARÃES, portador(a) do RG nº. 21.750.974, inscrito(a) no CPF nº. 268.057.928-35, com endereço na Alameda das Nogueiras n 19, Vila Alvorada, Jundiaí - SP, na qualidade de Cônjuge - Confrontante (matrícula 813 - ORI de

de CABREÚVA - SP);

43) ELIZETE GRAZIELA SAKAMOTO KATAYAMA, portador(a) do RG nº. 25.892.700-8, inscrito(a) no CPF nº. 258.41.218-92, com endereço na Rua Bahia n 13-C, Bairro do Jacaré, Cabreúva - SP, na qualidade de Confrontante (matrícula 815 - ORI de CABREÚVA - SP);

44) ALEX KOITSI KATAYAMA, portador(a) do RG nº. 58.837.764-8, inscrito(a) no CPF nº. 222.833.918-06, com endereço na Rua Bahia n 13-C, Bairro do Jacaré, Cabreúva - SP, na qualidade de Cônjuge - Confrontante (matrícula 815 - ORI de CABREÚVA - SP);

45) ELIZANGELA APARECIDA SAKAMOTO, portador(a) do RG nº. 25.892.701-X, inscrito(a) no CPF nº. 177.288.218-65, com endereço na Rua Canadá n 575, Villarejo Sopé da Serra, Distrito do Bonfim, Cabreúva - SP, na qualidade de Confrontante (matrícula 816 - ORI de CABREÚVA - SP);

46) AMBROSIO CASTALDI NETO, portador(a) do RG nº. 1.852.964, inscrito(a) no CPF nº. 278.741.258-00, com endereço na Rua Hassib Cury n 45, Jundiá - SP, na qualidade de Proprietário;

47) MARIA APARECIDA DE DOMÊNICO CASTALDI, portador(a) do RG nº. 5.869.297, inscrito(a) no CPF nº. 278.741.258-00, com endereço na Rua Hassib Cury n 45, Jundiá - SP, na qualidade de Cônjuge - Proprietário;

48) MANOEL ANTONIO DA SILVA, portador(a) do RG nº. 17.887.824, inscrito(a) no CPF nº. 117.047.548-52, com endereço na Rua Dinamarca s/n, Villarejo Sopé da Serra, Bairro do Bonfim, Cabreúva - SP - CEP 13315-000, na qualidade de Proprietário;

49) MARIA HELENA ROSANO DA SILVA, portador(a) do RG nº. (não informado), inscrito(a) no CPF nº. 117.047.548-52, com endereço na Rua Dinamarca s/n, Villarejo Sopé da Serra, Bairro do Bonfim, Cabreúva - SP - CEP 13315-000, na qualidade de Cônjuge - Proprietário;

50) OSVALDO PELLEGRINI, portador(a) do RG nº. 17.248.166, inscrito(a) no CPF nº. 059.137.158-88, com endereço na Avenida Brasil n 1763, Itupeva - SP, na qualidade de Proprietário;

51) ROSELI CHAVES PELLEGRINI, portador(a) do RG nº. (não informado), inscrito(a) no CPF nº. 059.137.158-88, com endereço na Avenida Brasil n 1763, Itupeva - SP, na qualidade de Cônjuge - Proprietário;

52) MARIA BEZERRA CANUTO, portador(a) do RG nº. 579.417, inscrito(a) no CPF nº. 411.737.594-68, com endereço na Rua Xingu n 7-B, Bairro do Perequê, Guarujá - SP, na qualidade de Proprietário;

53) LUZIA DO CARMO RIBEIRO BRITO, portador(a) do RG nº. 4.159.656, inscrito(a) no CPF nº. 022.875.918-85, com endereço na Rua Dinamarca s/n, Villarejo Sopé da Serra, Bairro do Bonfim, Cabreúva - SP - CEP 13315-000, na qualidade de Proprietário;

54) AMBROSIO CASTALDI NETO, portador(a) do RG nº. 1.852.964, inscrito(a) no CPF nº. 278.741.258-00, com endereço na Rua Hassib Cury n 45, Jundiá - SP, na qualidade de Proprietário;

55) MARIA APARECIDA DE DOMÊNICO CASTALDI, portador(a) do RG nº. 5.869.297, inscrito(a) no CPF nº. 278.741.258-00, com endereço na Rua Hassib Cury n 45, Jundiá - SP, na qualidade de Cônjuge - Proprietário;

56) EDNA DA SILVA BARRETO, portador(a) do RG nº. 20.915.583, inscrito(a) no CPF nº. 047.882.708-38, com endereço na Avenida Itália s/n, Bairro do Jacaré, Cabreúva - SP - CEP 13315-000, na qualidade de Proprietário;



- 57) LOURIVAL MUNIZ BARRETO, portador(a) do RG nº. 15.847.083, inscrito(a) no CPF nº. 483.896.849-34, com endereço na Avenida Itália s/n , Bairro do Jacaré, Cabreúva - SP - CEP 13315-000, na qualidade de Cônjuge - Proprietário;
- 58) ADILSON BATISTA DA SILVA, portador(a) do RG nº. 25.892.590-5, inscrito(a) no CPF nº. 160.018.958-0, com endereço na Avenida do Bonfim n 692, Bairro do Jacaré, Cabreúva - SP - CEP 13315-000, na qualidade de Proprietário;
- 59) JOSÉ TAVARES DOS SANTOS, portador(a) do RG nº. 1.345.996, inscrito(a) no CPF nº. 023.630.794-00, com endereço na Rua Dinamarca n 230, Villarejo Sopé da Serra, Bairro do Bonfim, Cabreúva - SP - CEP 13315-000, na qualidade de Proprietário;
- 60) JOSEFA MARIA DA SILVA SANTOS, portador(a) do RG nº. 1.511.107, inscrito(a) no CPF nº. 035.869.184-29, com endereço na Rua Dinamarca n 230, Villarejo Sopé da Serra, Bairro do Bonfim, Cabreúva - SP - CEP 13315-000, na qualidade de Cônjuge - Proprietário;
- 61) VALDIR SALES, portador(a) do RG nº. 3.977.984-6, inscrito(a) no CPF nº. 468.208.689-87, com endereço na Rua Dinamarca n 210, Villarejo Sopé da Serra, Bairro do Bonfim, Cabreúva - SP - CEP 13315-000, na qualidade de Proprietário;
- 62) EUNICE DOS SANTOS SALES, portador(a) do RG nº. 26.355.391-7, inscrito(a) no CPF nº. 155.089.028-05, com endereço na Rua Dinamarca n 210, Villarejo Sopé da Serra, Bairro do Bonfim, Cabreúva - SP - CEP 13315-000, na qualidade de Cônjuge - Proprietário;
- 63) ADILSON FERREIRA DE SOUZA, portador(a) do RG nº. 27.786.933-X, inscrito(a) no CPF nº. 258.772.998-08, com endereço na Rua Dinamarca n 194-B, Villarejo Sopé da Serra, Bairro do Bonfim, Cabreúva - SP - CEP 13315-000, na qualidade de Proprietário;
- 64) JESUMARA MARCONDES DOS SANTOS, portador(a) do RG nº. 20.583.787, inscrito(a) no CPF nº. 143.151.468-38, com endereço na Rua Dinamarca n 194-B, Villarejo Sopé da Serra, Bairro do Bonfim, Cabreúva - SP - CEP 13315-000, na qualidade de Proprietário;
- 65) ADAILHO FERREIRA DE SOUZA, portador(a) do RG nº. 27.786.903-1, inscrito(a) no CPF nº. 144.801.938-98, com endereço na Rua Dinamarca n 194, Villarejo Sopé da Serra, Bairro do Bonfim, Cabreúva - SP - CEP 13315-000, na qualidade de Proprietário;
- 66) SANDRA REGINA DA SILVA DE SOUZA, portador(a) do RG nº. 33.712.086-9, inscrito(a) no CPF nº. 294.376.538-44, com endereço na Rua Dinamarca n 194, Villarejo Sopé da Serra, Bairro do Bonfim, Cabreúva - SP - CEP 13315-000, na qualidade de Cônjuge - Proprietário;
- 67) NADIR CHAMBA RODRIGUES, portador(a) do RG nº. 19.793.608, inscrito(a) no CPF nº. 079.496.328-52, com endereço na Rua Dinamarca, n 220, Bairro do Bonfim, Cabreúva - SP - CEP 13315-000, na qualidade de Proprietário;
- 68) CARLOS CESAR CAPELARI, portador(a) do RG nº. 21.670.668-3, inscrito(a) no CPF nº. 067.198.658-97, com endereço na Rua Piauí n 129, Bairro do Jacaré, Cabreúva - SP - CEP 13315-000, na qualidade de Proprietário;
- 69) NILDA MARIA BASTOS CAPELARI, portador(a) do RG nº. 18.305.538, inscrito(a) no CPF nº. 067.198.658-97, com endereço na Rua Piauí n 129, Bairro do Jacaré, Cabreúva - SP - CEP 13315-000, na qualidade de Cônjuge - Proprietário;
- 70) EDSON LEMES NARCIZO, portador(a) do RG nº. 14.005.054, inscrito(a) no CPF nº. 008.313.718-11, com endereço na Avenida Bonfim, Bairro do Caí, Cabreúva - SP, na qualidade de Proprietário;
- 71) IVONE DE OLIVEIRA NARCIZO, portador(a) do RG nº. (não informado), inscrito(a) no

CPF nº. 008.313.718-11, com endereço na Avenida Bonfim, Bairro do Caí, Cabreúva - SP, na qualidade de Cônjuge - Proprietário;

72) WALDEMAR HIGINO PINTO, portador(a) do RG nº. 3.767.321, inscrito(a) no CPF nº. 850.475.978-49, com endereço na Via das Magnólias, Bairro do Pinhal, Cabreúva - SP - CEP 13315-000, na qualidade de Proprietário;

73) MARIA DO CARMO PIRES PINTO, portador(a) do RG nº. 23.018.075-9, inscrito(a) no CPF nº. 850.475.978-49, com endereço na Via das Magnólias, Bairro do Pinhal, Cabreúva - SP - CEP 13315-000, na qualidade de Cônjuge - Proprietário;

74) VALDEMAR ALVES, portador(a) do RG nº. 5.523.114, inscrito(a) no CPF nº. 406.958.758-68, com endereço na Rua 21 de março n 07, Itupeva - SP, na qualidade de Proprietário;

75) MARIA DAS GRAÇAS ALVES, portador(a) do RG nº. 20.389.624, inscrito(a) no CPF nº. 406.958.758-68, com endereço na Rua 21 de março n 07, Itupeva - SP, na qualidade de Cônjuge - Proprietário;

76) THAYS MACEDO RIBEIRO, portador(a) do RG nº. (não informado), inscrito(a) no CPF nº. (não informado), com endereço na Avenida 03, lote 11, Quadra W, Villarejo Sopé da Serra, Bairro do Bonfim, Cabreúva - SP, na qualidade de Proprietário;

77) AMBROSIO CASTALDI NETO, portador(a) do RG nº. 1.852.964, inscrito(a) no CPF nº. 278.741.258-00, com endereço na Rua Hassib Cury n 45, Jundiá - SP, na qualidade de Proprietário;

78) MARIA APARECIDA DE DOMÊNICO CASTALDI, portador(a) do RG nº. 5.869.297, inscrito(a) no CPF nº. 278.741.258-00, com endereço na Rua Hassib Cury n 45, Jundiá - SP, na qualidade de Cônjuge - Proprietário;

79) AMBROSIO CASTALDI NETO, portador(a) do RG nº. 1.852.964, inscrito(a) no CPF nº. 278.741.258-00, com endereço na Rua Hassib Cury n 45, Jundiá - SP, na qualidade de Proprietário;

80) MARIA APARECIDA DE DOMÊNICO CASTALDI, portador(a) do RG nº. 5.869.297, inscrito(a) no CPF nº. 278.741.258-00, com endereço na Rua Hassib Cury n 45, Jundiá - SP, na qualidade de Cônjuge - Proprietário;

81) AMBROSIO CASTALDI NETO, portador(a) do RG nº. 1.852.964, inscrito(a) no CPF nº. 278.741.258-00, com endereço na Rua Hassib Cury n 45, Jundiá - SP, na qualidade de Proprietário;

82) MARIA APARECIDA DE DOMÊNICO CASTALDI, portador(a) do RG nº. 5.869.297, inscrito(a) no CPF nº. 278.741.258-00, com endereço na Rua Hassib Cury n 45, Jundiá - SP, na qualidade de Cônjuge - Proprietário;

83) JOSÉ FERNANDO SCHEER, portador(a) do RG nº. 28.272.081-9, inscrito(a) no CPF nº. 427.426.840-34, com endereço na Avenida Italia n 939, Cabreúva - SP - CEP 13315-000, na qualidade de Proprietário;

84) ENELDA HOLZ SCHEER, portador(a) do RG nº. (não informado), inscrito(a) no CPF nº. 427.426.840-34, com endereço na Avenida Italia n 939, Cabreúva - SP - CEP 13315-000, na qualidade de Cônjuge - Proprietário;

85) ROMILDO SERGIO DA SILVA, portador(a) do RG nº. 24.472.165-8, inscrito(a) no CPF nº. 198.136.708-00, com endereço na Rua Maranhão n 675, Bairro do Jacaré, Cabreúva - SP - CEP 13315-000, na qualidade de Proprietário;



- 86) CARMEN MORGADO VIDAL, portador(a) do RG nº. 17.589.842- X, inscrito(a) no CPF nº. 175.200.788-33, com endereço na Rua Alberto Lazari, n 95, Jardim São Roberto - São Paulo - SP, na qualidade de Proprietário;
- 87) VALMI ALVES BATISTA, portador(a) do RG nº. 26.539.516-1, inscrito(a) no CPF nº. 501.788.065-87, com endereço na Rua França s/n, Cabreúva - SP - CEP 13315-000, na qualidade de Proprietário;
- 88) IDALCI ALVES RAMOS, portador(a) do RG nº. (não informado), inscrito(a) no CPF nº. 501.788.065-87, com endereço na Rua França s/n, Cabreúva - SP - CEP 13315-000, na qualidade de Cônjuge - Proprietário;
- 89) JOSÉ MINEIRO LOPES, portador(a) do RG nº. 14.930.981, inscrito(a) no CPF nº. 047.042.308-05, com endereço na Rua Francisco Nunes n 585, Bairro do Jacaré, Cabreúva - SP, na qualidade de Proprietário;
- 90) MARIA DILSA DOS REIS LOPES, portador(a) do RG nº. (não informado), inscrito(a) no CPF nº. 047.042.308-05, com endereço na Rua Francisco Nunes n 585, Bairro do Jacaré, Cabreúva - SP, na qualidade de Cônjuge - Proprietário;
- 91) ROBERTO PEREIRA DE CASTRO, portador(a) do RG nº. 21.649.008-X, inscrito(a) no CPF nº. 130.059.708-92, com endereço na Rua Piraí n 84, Bairro do Jacaré, Cabreúva - SP, na qualidade de Proprietário;
- 92) ALFREDO JULIO NETO, portador(a) do RG nº. 11.928.261, inscrito(a) no CPF nº. 020.956.878-09, com endereço na Fazenda Taguá, Km 87 da Rod. D. Gabriel Paulino Bueno Couto, Cabreúva - SP, na qualidade de Proprietário;
- 93) MARIA DO CARMO FERREIRA JULIO, portador(a) do RG nº. (não informado), inscrito(a) no CPF nº. 020.956.878-09, com endereço na Fazenda Taguá, Km 87 da Rod. D. Gabriel Paulino Bueno Couto, Cabreúva - SP, na qualidade de Cônjuge - Proprietário;
- 94) AMBROSIO CASTALDI NETO, portador(a) do RG nº. 1.852.964, inscrito(a) no CPF nº. 278.741.258-00, com endereço na Rua Hassib Cury n 45, Jundiaí - SP, na qualidade de Proprietário;
- 95) MARIA APARECIDA DE DOMÊNICO CASTALDI, portador(a) do RG nº. 5.869.297, inscrito(a) no CPF nº. 278.741.258-00, com endereço na Rua Hassib Cury n 45, Jundiaí - SP, na qualidade de Cônjuge - Proprietário;
- 96) JOSÉ DOS SANTOS SILVA, portador(a) do RG nº. 20.470.514, inscrito(a) no CPF nº. 085.100.968-99, com endereço na Rua Suíça n 295, Villarejo Sopé da Serra, Bairro Bonfim, Cabreúva - SP, na qualidade de Proprietário;
- 97) ELENICE DA SILVA, portador(a) do RG nº. 23.615.632-9, inscrito(a) no CPF nº. 130.060.148-55, com endereço na Rua Suíça n 309, Villarejo Sopé da Serra, Bairro Bonfim, Cabreúva - SP, na qualidade de Proprietário;
- 98) LUIS SILVEIRA, portador(a) do RG nº. 24.472.167-1, inscrito(a) no CPF nº. 152.785.538-47, com endereço na Rua Suíça n 309, Villarejo Sopé da Serra, Bairro Bonfim, Cabreúva - SP, na qualidade de Proprietário;
- 99) EDNA FERNANDES DE SOUZA, portador(a) do RG nº. 22.707.773-8, inscrito(a) no CPF nº. 102.329.618-75, com endereço na Rua Aurelio Segala n 180, Jardim São Camilo, Jundiaí - SP, na qualidade de Proprietário;
- 100) ESTEFANO APARECIDO GOMES DA CRUZ, portador(a) do RG nº. 16.368.803, inscrito(a) no CPF nº. 055.066.378-96, com endereço na Avenida Professora Leonita Feber

Ladeira n 1810, Jardim do Lago, Jundiá - SP, na qualidade de Proprietário;

101) SHIRLEY DE MELLO CRUZ, portador(a) do RG nº. 29.590.667-4, inscrito(a) no CPF nº. 102.660.988-78, com endereço na Avenida Professora Leonita Feber Ladeira n 1810, Jardim do Lago, Jundiá - SP, na qualidade de Cônjuge - Proprietário;

102) JULIMAR DE OLIVEIRA SOUSA, portador(a) do RG nº. 26.456.214-8, inscrito(a) no CPF nº. 939.462.527-53, com endereço na Rua Fausto Silveira Pires n 146, Parque Brasília, Bairro Retiro, Jundiá - SP, na qualidade de Proprietário;

103) CELIO DA SILVA, portador(a) do RG nº. 32.577.232-0, inscrito(a) no CPF nº. 277.160.378-03, com endereço na Rodovia Dom Gabriel Paulino Bueno Couto, Sitio Haras HB, km 75,5, Bairro Nova Era, Itupeva - SP, na qualidade de Proprietário;

104) ANA PAULA DE CAMARGO SILVA, portador(a) do RG nº. 36.308.952-4, inscrito(a) no CPF nº. 338.838.618-80, com endereço na Rodovia Dom Gabriel Paulino Bueno Couto, Sitio Haras HB, km 75,5, Bairro Nova Era, Itupeva - SP, na qualidade de Cônjuge - Proprietário;

105) LIDUINA BRAGA MOTA, portador(a) do RG nº. 21.967.478-4, inscrito(a) no CPF nº. 116.896.278-16, com endereço na Rua Suiça n 295, Villarejo Sopé da Serra, Bairro Bonfim, Cabreúva - SP, na qualidade de Proprietário;

106) MARIA CELESTE PEREIRA DOS SANTOS, portador(a) do RG nº. 15.703.963, inscrito(a) no CPF nº. 100.725.858-62, com endereço na Rua Suiça n 310, Bairro do Vilarejo, Cabreúva - SP, na qualidade de Proprietário;

107) AMBROSIO CASTALDI NETO, portador(a) do RG nº. 1.852.964, inscrito(a) no CPF nº. 278.741.258-00, com endereço na Rua Hassib Cury n 45, Jundiá - SP, na qualidade de Proprietário;

108) MARIA APARECIDA DE DOMÊNICO CASTALDI, portador(a) do RG nº. 5.869.297, inscrito(a) no CPF nº. 278.741.258-00, com endereço na Rua Hassib Cury n 45, Jundiá - SP, na qualidade de Cônjuge - Proprietário;

109) AMBROSIO CASTALDI NETO, portador(a) do RG nº. 1.852.964, inscrito(a) no CPF nº. 278.741.258-00, com endereço na Rua Hassib Cury n 45, Jundiá - SP, na qualidade de Proprietário;

110) MARIA APARECIDA DE DOMÊNICO CASTALDI, portador(a) do RG nº. 5.869.297, inscrito(a) no CPF nº. 278.741.258-00, com endereço na Rua Hassib Cury n 45, Jundiá - SP, na qualidade de Cônjuge - Proprietário;

111) MARIA JOSÉ DA SILVA, portador(a) do RG nº. 14.930.975, inscrito(a) no CPF nº. 160.019.288-27, com endereço na Rua Fernando Nunes n 540, Bairro do Jacaré, Cabreúva - SP, na qualidade de Proprietário;

112) JOSÉ BRAZ DE SANTANA, portador(a) do RG nº. (não informado), inscrito(a) no CPF nº. 044.568.458-56, com endereço na Rua Fernando Nunes n 540, Bairro do Jacaré, Cabreúva - SP, na qualidade de Cônjuge - Proprietário;

113) MARIA JERUZA DE SANTANA, portador(a) do RG nº. 17.576.276, inscrito(a) no CPF nº. 049.486.408-75, com endereço na Rua Fernando Nunes n 540, Bairro do Jacaré, Cabreúva - SP, na qualidade de Proprietário;

114) JOSÉ CAMILO DE OLIVEIRA, portador(a) do RG nº. 22.707.629-1, inscrito(a) no CPF nº. 114.916.688-65, com endereço na Sitio Japi, Bairro Nova Era, Itupeva - SP, na qualidade de Proprietário;

115) SEBASTIANA VALDETE DE OLIVEIRA, portador(a) do RG nº. 24.212.388-0, inscrito(a)

no CPF nº. 300.145.808-96, com endereço na Rua Suíça n 33, Vilarejo, Cabreúva - SP, na qualidade de Proprietário;

116) MARIA BERNADETE DE OLIVEIRA NASCIMENTO, portador(a) do RG nº. 19.803.313-8, inscrito(a) no CPF nº. 257.249.938-05, com endereço na Rua Suíça n 33, Vilarejo, Cabreúva - SP, na qualidade de Proprietário;

117) AFONSO APARECIDO DE OLIVEIRA, portador(a) do RG nº. 22.707.624-2, inscrito(a) no CPF nº. 256.824.398-80, com endereço na Rua Suíça n 33, Vilarejo, Cabreúva - SP, na qualidade de Proprietário;

118) EDINA APARECIDA DA SILVA OLIVEIRA, portador(a) do RG nº. 25.267.809-6, inscrito(a) no CPF nº. 147.200.758-19, com endereço na Rua Suíça n 33, Vilarejo, Cabreúva - SP, na qualidade de Cônjuge - Proprietário;

119) MARCOS ROBERTO DE OLIVEIRA, portador(a) do RG nº. 27.236.799-0, inscrito(a) no CPF nº. 185.211.798-20, com endereço na Rua Suíça n 33, Vilarejo, Cabreúva - SP, na qualidade de Proprietário;

120) AMÉRICA VILMA DA SILVA OLIVEIRA, portador(a) do RG nº. 30.679.253-9, inscrito(a) no CPF nº. 257.395.428-55, com endereço na Rua Suíça n 33, Vilarejo, Cabreúva - SP, na qualidade de Cônjuge - Proprietário;

121) AMBROSIO CASTALDI NETO, portador(a) do RG nº. 1.852.964, inscrito(a) no CPF nº. 278.741.258-00, com endereço na Rua Hassib Cury n 45, Jundiá - SP, na qualidade de Proprietário;

122) MARIA APARECIDA DE DOMÊNICO CASTALDI, portador(a) do RG nº. 5.869.297, inscrito(a) no CPF nº. 278.741.258-00, com endereço na Rua Hassib Cury n 45, Jundiá - SP, na qualidade de Cônjuge - Proprietário;

123) JOSÉ CARLOS PINETTI, portador(a) do RG nº. 1.251.074, inscrito(a) no CPF nº. 189.383.709-25, com endereço na Villarejo Sopé da Serra, Bairro Bonfim, Cabreúva - SP, na qualidade de Proprietário;

124) IRACI GONÇALVES PINETTI, portador(a) do RG nº. 21.649.017, inscrito(a) no CPF nº. 137.494.348-75, com endereço na Villarejo Sopé da Serra, Bairro Bonfim, Cabreúva - SP, na qualidade de Cônjuge - Proprietário;

125) MARLI APARECIDA TEDESQUE, portador(a) do RG nº. 24.337.132-9, inscrito(a) no CPF nº. 102.641.998-04, com endereço na Rua Suíça n 121, Villarejo Sopé da Serra, Cabreúva - SP, na qualidade de Proprietário;

126) ANTONIO XIMENES DE SOUSA, portador(a) do RG nº. 23.122.530-1, inscrito(a) no CPF nº. 942.269.707-72, com endereço na Rua Suíça s/n, Distrito do Bonfim, Cabreúva - SP, na qualidade de Proprietário;

127) MARLENE MATIAS, portador(a) do RG nº. 08.740.938-9, inscrito(a) no CPF nº. 234.457.931-15, com endereço na 408 East 88 Street, 5C, Nova York, EUA, na qualidade de Proprietário;

128) TIMOTEO BENEDITO DA ROCHA, portador(a) do RG nº. 1.006.650, inscrito(a) no CPF nº. 480.159.465-49, com endereço na Alameda Doutor Silvio de Campos n 11, Jardim Miriam, São Paulo - SP - CEP 04.416-250, na qualidade de Proprietário;

129) FIDELCINA SANTOS DA ROCHA, portador(a) do RG nº. 36.176.145-4, inscrito(a) no CPF nº. 157.513.438-16, com endereço na Alameda Doutor Silvio de Campos n 11, Jardim Miriam, São Paulo - SP - CEP 04.416-250, na qualidade de Cônjuge - Proprietário;



130) JOÃO RODRIGUES PEREIRA, portador(a) do RG nº. 18.289.854, inscrito(a) no CPF nº. 045.045.388-06, com endereço na Rua Suiça s/n, Villarejo Sopé da Serra, Bairro Bonfim, Cabreúva - SP, na qualidade de Proprietário;

131) ANA RODRIGUES DE SOUZA, portador(a) do RG nº. (não informado), inscrito(a) no CPF nº. 045.045.388-06, com endereço na Rua Suiça s/n, Villarejo Sopé da Serra, Bairro Bonfim, Cabreúva - SP, na qualidade de Cônjuge - Proprietário;

132) RAMIRO BATISTA DOS SANTOS, portador(a) do RG nº. 9.514.801-2, inscrito(a) no CPF nº. 116.990.998-12, com endereço na Lote 38, Quadra AI, Villarejo Sopé da Serra, Cabreúva - SP, na qualidade de Proprietário;

133) MARIA DE LOURDES FERREIRA SANTOS, portador(a) do RG nº. (não informado), inscrito(a) no CPF nº. 116.990.998-12, com endereço na Lote 38, Quadra AI, Villarejo Sopé da Serra, Cabreúva - SP, na qualidade de Cônjuge - Proprietário;

134) CELINA PEIXOTO, portador(a) do RG nº. 13.251.314, inscrito(a) no CPF nº. 021.792.948-67, com endereço na Rua Suiça s/n, Villarejo Sopé da Serra, Bairro Bonfim, Cabreúva - SP, na qualidade de Proprietário;

135) JOÃO SILVESTRE, portador(a) do RG nº. 24.690.981-X, inscrito(a) no CPF nº. 576.849.017-53, com endereço na Rua Suiça s/n, Villarejo Sopé da Serra, Bairro Bonfim, Cabreúva - SP, na qualidade de Proprietário;

136) GERALDO FRANCISCO DE FARIA, portador(a) do RG nº. 9.942.842-8, inscrito(a) no CPF nº. 869.759.438-34, com endereço na Rua Reinaldo Orsi n 319, Bairro do Retiro, Jundiá - SP, na qualidade de Proprietário;

137) ROSALIA APARECIDA DE PAULA FARIA, portador(a) do RG nº. M - 5532426, inscrito(a) no CPF nº. 137.487.328-48, com endereço na Rua Reinaldo Orsi n 319, Bairro do Retiro, Jundiá - SP, na qualidade de Cônjuge - Proprietário;

Dispõem do prazo de 30 (trinta) dias, contados a partir da data da publicação deste EDITAL para caso haja discordância apresentar impugnação à REURB-S com suas razões e documentos pertinentes, com a advertência de que a não apresentação de impugnação, importará em anuência ao procedimento, bem como implicará na perda de eventual direito relacionado com o imóvel objeto da regularização que Vossa Senhoria é PROPRIETÁRIO/CONFRONTANTE, nos termos do § 8º do art.24 do Decreto Federal nº 9.310/18. Ficam também notificados EVENTUAIS INTERESSADOS, para apresentação de IMPUGNAÇÃO FUNDAMENTADA em relação à REURB-S que visa a REGULARIZAÇÃO FUNDIÁRIA DE INTERESSE SOCIAL da "FASE 11 ETAPA I REURB VILAREJO SOPÉ DA SERRA" no PRAZO de 30 dias, contados desta publicação, sob pena de presumir-se verdadeiros os fatos alegados. Faz saber, ainda, que o presente EDITAL será fixado na Prefeitura deste Município em local público e de costume. E, para que ninguém alegue desconhecimento, se processa na forma legal a expedição do presente. Dado e passado nesta Cidade e Comarca de Cabreúva, Estado de São Paulo, aos ... de outubro de 2021.

DESENHO SIMPLIFICADO NOS TERMOS DO DISPOSTO DO INCISO §5º, DO ART. 31 DA LEI FEDERAL Nº 13.465/17.



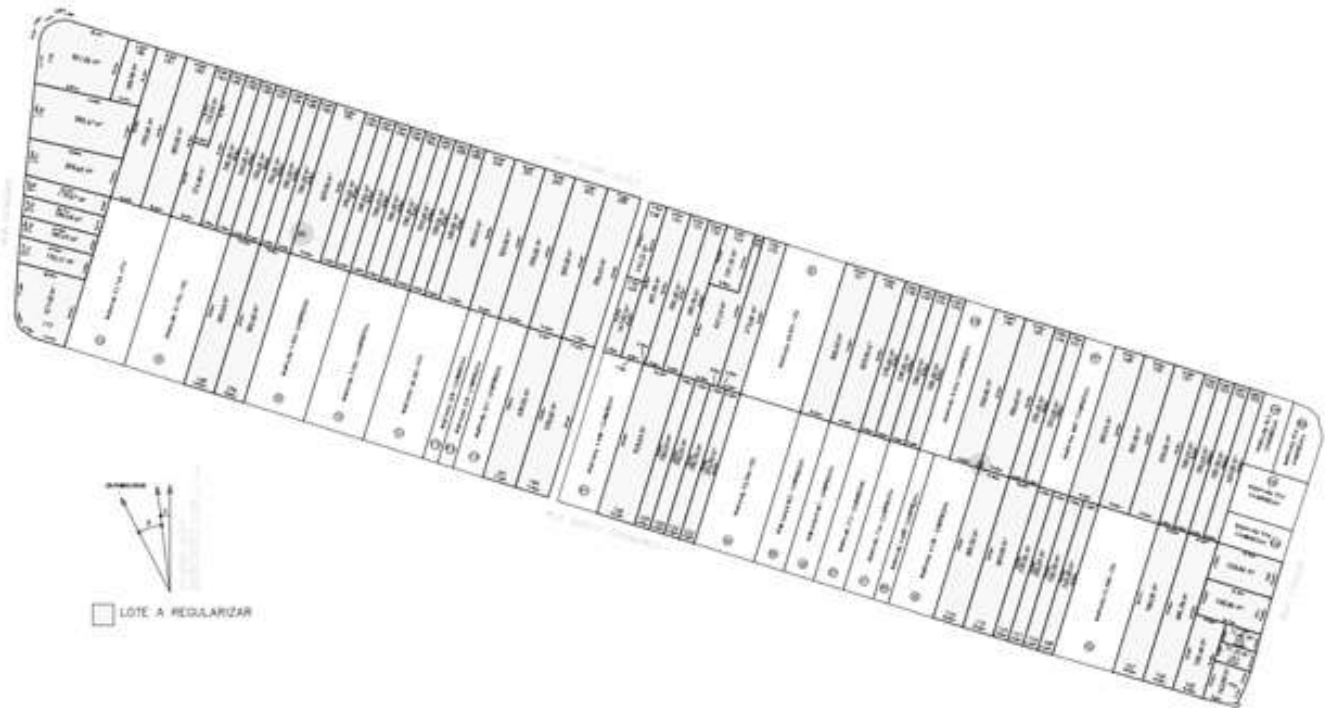

EDITAL DE NOTIFICAÇÃO DE PARA REGULARIZAÇÃO FUNDIÁRIA DE IMÓVEIS E TERCEIROS EVENTUALMENTE INTERESSADOS

PREFEITURA MUNICIPAL DE CABREÚVA, com sede na Rua Floriano Peixoto, 158 - Centro - Cabreúva - SP CEP: 13.315-000, inscrita no Cadastro Nacional de Pessoas Jurídicas - CNPJ - sob o nº 46.634.432/0001-55, representada pela Secretaria de Meio Ambiente, Obras e Serviços Urbanos, no uso das atribuições que lhe são conferidas, por lei e em cumprimento ao disposto no §5º do art. 31 da Lei Federal nº 13.465, de 11 de julho de 2017, FAZ SABER que o MUNICÍPIO DE CABREÚVA, ESTADO DE SÃO PAULO, INSTAUROU A REURB-S para fins de REGULARIZAÇÃO FUNDIÁRIA DE INTERESSE SOCIAL, da área particular situada no núcleo urbano informal consolidado denominado "Fase 12 Etapa I REURB Vilarajo Sopé da Serra", localizado na QUADRA AJ do LOTEAMENTO VILAREJO SOPÉ DA SERRA, BAIRRO DO BONFIM, CABREÚVA - SP, zona urbana deste Município, conforme o projeto de regularização fundiária, cujos documentos se encontram insertos no processo administrativo número 5146/2021 desta Prefeitura. Sendo infrutífera a notificação pessoal, pelo presente edital fica notificado as seguintes pessoas conforme listagem:

- 1) ROSENILDA MORAIS LACERDA, portador(a) do RG nº. 10.538.297-9, inscrito(a) no CPF nº. 054.629.659-90, com endereço na Rua Suíça n 10, Villarejo Sopé da Serra, Bairro Bonfim, Cabreúva - SP, na qualidade de Confrontante (matrícula 4.962 - ORI de CABREÚVA - SP);
- 2) ARNALDO CALIL, portador(a) do RG nº. 19.118.115, inscrito(a) no CPF nº. 075.848.078-44, com endereço na Alameda dos Ingás n 116, Vila Alvorada, Jundiaí - SP, na qualidade de Confrontante (matrícula 4.963 - ORI de CABREÚVA - SP);
- 3) DAYSE APARECIDA AGLIO CALIL, portador(a) do RG nº. 13.603.911, inscrito(a) no CPF nº. 051.850.278-35, com endereço na Alameda dos Ingás n 116, Vila Alvorada, Jundiaí -

SP, na qualidade de Cônjuge - Confrontante (matrícula 4.963 - ORI de CABREÚVA - SP);

4) GERSON LUIZ DE OLIVEIRA, portador(a) do RG nº. 19.368.637, inscrito(a) no CPF nº. 120.365.658-08, com endereço na Rua do Retiro, n 2251, apto 102, torre 06, Vila das Hortências, Jundiaí - SP, na qualidade de Confrontante (matrícula 331 - ORI de CABREÚVA - SP);

5) ELAINE CAMARGO DE OLIVEIRA, portador(a) do RG nº. 26.722.251-8, inscrito(a) no CPF nº. 252.762.018-38, com endereço na Rua do Retiro, n 2251, apto 102, torre 06, Vila das Hortências, Jundiaí - SP, na qualidade de Cônjuge - Confrontante (matrícula 331 - ORI de CABREÚVA - SP);

6) ANGELINA RODRIGUES DA SILVA, portador(a) do RG nº. (não informado), inscrito(a) no CPF nº. 117.866.588-62, com endereço na Rua Suíça, lote n 16, Villarejo Sopé da Serra, Bairro Bonfim, Cabreúva - SP, na qualidade de Confrontante (matrícula 41.904 - ORI de ITU - SP);

7) VALDIR RODRIGUES DA SILVA, portador(a) do RG nº. 20.422.338, inscrito(a) no CPF nº. 100.091.558-13, com endereço na Avenida Cláudio Giannini s/n, Bairro do Jacaré, Cabreúva - SP, na qualidade de Confrontante (matrícula 41.904 - ORI de ITU - SP);

8) MARIA HELENA PEREIRA CARVALHO DA SILVA, portador(a) do RG nº. 248.548, inscrito(a) no CPF nº. 100.091.558-13, com endereço na Avenida Cláudio Giannini s/n, Bairro do Jacaré, Cabreúva - SP, na qualidade de Cônjuge - Confrontante (matrícula 41.904 - ORI de ITU - SP);

9) SOLANGE VAZ DA SILVA COSTA, portador(a) do RG nº. 32.353.775-3, inscrito(a) no CPF nº. 050.837.678-58, com endereço na Rua Suíça, lote n 16, Villarejo Sopé da Serra, Bairro Bonfim, Cabreúva - SP, na qualidade de Confrontante (matrícula 41.904 - ORI de ITU - SP);

10) CARLOS ALBERTO FERREIRA DA COSTA, portador(a) do RG nº. 17.223.759, inscrito(a) no CPF nº. 050.837.678-58, com endereço na Rua Suíça, lote n 16, Villarejo Sopé da Serra, Bairro Bonfim, Cabreúva - SP, na qualidade de Cônjuge - Confrontante (matrícula 41.904 - ORI de ITU - SP);

11) ROSANGELA RODRIGUES DA SILVA, portador(a) do RG nº. 26.539.497-1, inscrito(a) no CPF nº. (não informado), com endereço na Rua Suíça, lote n 16, Villarejo Sopé da Serra, Bairro Bonfim, Cabreúva - SP, na qualidade de Confrontante (matrícula 41.904 - ORI de ITU - SP);

12) VAGNER RODRIGUES DA SILVA, portador(a) do RG nº. 33.105.531, inscrito(a) no CPF nº. (não informado), com endereço na Rua Suíça, lote n 16, Villarejo Sopé da Serra, Bairro Bonfim, Cabreúva - SP, na qualidade de Confrontante (matrícula 41.904 - ORI de ITU - SP); VAGNER RODRIGUES DA SILVA, portador(a) do RG nº. 33.105.531, inscrito(a) no CPF nº. (não informado), com endereço na Rua Suíça, lote n 16, Villarejo Sopé da Serra, Bairro Bonfim, Cabreúva - SP, na qualidade de Confrontante (matrícula 41.904 - ORI de ITU - SP);

13) MARCOS RODRIGUES DA SILVA, portador(a) do RG nº. (não informado), inscrito(a) no CPF nº. (não informado), com endereço na Rua Suíça, lote n 16, Villarejo Sopé da Serra, Bairro Bonfim, Cabreúva - SP, na qualidade de Confrontante (matrícula 41.904 - ORI de ITU - SP);

14) MARIA APARECIDA RODRIGUES DA SILVA, portador(a) do RG nº. 25.655.808-5, inscrito(a) no CPF nº. 189.310.178-98, com endereço na Rua do Bairro Cururu, Pé do Morro, Sítio São José, Cabreúva - SP, na qualidade de Confrontante (matrícula 41.904 - ORI de ITU - SP);

- 15) ANTONIO DONIZETE DOS SANTOS, portador(a) do RG nº. 22.291.840-8, inscrito(a) no CPF nº. 152.109.568-06, com endereço na Rua do Bairro Cururu, Pé do Morro, Sítio São José, Cabreúva - SP, na qualidade de Cônjuge - Confrontante (matrícula 41.904 - ORI de ITU - SP);
- 16) AMARILDO ANTONIO CARLOS, portador(a) do RG nº. 36.640.280-8, inscrito(a) no CPF nº. 040.302.106-51, com endereço na 63 West Main Street, ato 3, Marlborough, Massachusetts, EUA, na qualidade de Confrontante (matrícula 2.186 - ORI de CABREÚVA - SP);
- 17) ANDREA ANA DA SILVA CARLOS, portador(a) do RG nº. MG - 10.415.174, inscrito(a) no CPF nº. 044.025.036-63, com endereço na 63 West Main Street, ato 3, Marlborough, Massachusetts, EUA, na qualidade de Cônjuge - Confrontante (matrícula 2.186 - ORI de CABREÚVA - SP);
- 18) RAIMUNDO AVELINO DE SOUSA, portador(a) do RG nº. 8.709.620, inscrito(a) no CPF nº. 715.149.376-20, com endereço na Rua São João Del Rey, casa n 5, Parque Santo Antônio, Distrito do Jacaré, Cabreúva - SP, na qualidade de Confrontante (matrícula 2.187 - ORI de CABREÚVA - SP);
- 19) ZULMIRA CARLOS DE SOUSA, portador(a) do RG nº. 37.238.604-0, inscrito(a) no CPF nº. 130.905.528-92, com endereço na Rua São João Del Rey, casa n 5, Parque Santo Antônio, Distrito do Jacaré, Cabreúva - SP, na qualidade de Cônjuge - Confrontante (matrícula 2.187 - ORI de CABREÚVA - SP);
- 20) JUAREZ JUVENAL DOS SANTOS, portador(a) do RG nº. 3.061.247, inscrito(a) no CPF nº. 485.901.184-87, com endereço na Rua Suiça n 216, Villarejo Sopé da Serra, Bairro Bonfim, Cabreúva - SP, na qualidade de Confrontante (matrícula 41.905 - ORI de ITU - SP);
- 21) AMÉLIA SILVA E SILVA, portador(a) do RG nº. 22.882.273-7, inscrito(a) no CPF nº. 137.592.398-62, com endereço na Rua Suiça n 216, Villarejo Sopé da Serra, Bairro Bonfim, Cabreúva - SP, na qualidade de Confrontante (matrícula 41.905 - ORI de ITU - SP);
- 22) HERMES FRANCISCO, portador(a) do RG nº. 18.176.403-9, inscrito(a) no CPF nº. 113.698.108-06, com endereço na Rua Norma Zamella Moura n 24, Jardim Cipava, Osasco - SP, na qualidade de Confrontante (matrícula 41.906 - ORI de ITU - SP);
- 23) FLORIDES FERREIRA FRANCISCO, portador(a) do RG nº. 28.342.329-8, inscrito(a) no CPF nº. 158.731.768-09, com endereço na Rua Norma Zamella Moura n 24, Jardim Cipava, Osasco - SP, na qualidade de Cônjuge - Confrontante (matrícula 41.906 - ORI de ITU - SP);
- 24) JOSÉ MARIA DE LIMA, portador(a) do RG nº. 636.814, inscrito(a) no CPF nº. 050.168.528-63, com endereço na Via Mal. Rondon, Km 87, Bairro do Pinhal, Cabreúva - SP, na qualidade de Confrontante (matrícula 36.744 - ORI de ITU - SP);
- 25) MARIA AMELIA ASSUNÇÃO DE LIMA, portador(a) do RG nº. 26.699.271-7, inscrito(a) no CPF nº. 050.168.528-63, com endereço na Via Mal. Rondon, Km 87, Bairro do Pinhal, Cabreúva - SP, na qualidade de Cônjuge - Confrontante (matrícula 36.744 - ORI de ITU - SP);
- 26) ANTONIO DONIZETI PRAMPOLIM, portador(a) do RG nº. 23.439.570-9, inscrito(a) no CPF nº. 152.729.688-16, com endereço na Granja Maria, Sítio Zaira, Bairro do Bonfim, Cabreúva - SP, na qualidade de Confrontante (matrícula 41.907 - ORI de ITU - SP);
- 27) TEREZINHA RODRIGUES PRAMPOLIM, portador(a) do RG nº. 21.363.157, inscrito(a) no CPF nº. 152.729.688-16, com endereço na Granja Maria, Sítio Zaira, Bairro do Bonfim, Cabreúva - SP, na qualidade de Cônjuge - Confrontante (matrícula 41.907 - ORI de ITU - SP);
- 28) JOSÉ PEREIRA DOS SANTOS, portador(a) do RG nº. 9.659.668, inscrito(a) no CPF nº. 891.527.608-63, com endereço na Fazenda São José, Bairro do Bonfim, Cabreúva - SP, na

qualidade de Confrontante (matrícula 36.746 - ORI de ITU - SP);

29) VERA LUCIA DOS SANTOS, portador(a) do RG nº. 27.527.811-6, inscrito(a) no CPF nº. 168.812.198-65, com endereço na Fazenda São José, Bairro do Bonfim, Cabreúva - SP, na qualidade de Cônjuge - Confrontante (matrícula 36.746 - ORI de ITU - SP);

30) IZAIAS DO CARMO RIBEIRO, portador(a) do RG nº. 3.635.199-3, inscrito(a) no CPF nº. 668.236.769-49, com endereço na Avenida Barbosa de Oliveira n 249, Villarejo Sopé da Serra, Cabreúva - SP, na qualidade de Confrontante (matrícula 5.191 - ORI de CABREÚVA - SP);

31) ROSANGELA MARIA SOARES RIBEIRO, portador(a) do RG nº. 26.723.050-3, inscrito(a) no CPF nº. 167.409.228-88, com endereço na Avenida Barbosa de Oliveira n 249, Villarejo Sopé da Serra, Cabreúva - SP, na qualidade de Cônjuge - Confrontante (matrícula 5.191 - ORI de CABREÚVA - SP);

32) JOSÉ ANTONIO PEREIRA DOS SANTOS, portador(a) do RG nº. 15.341.647, inscrito(a) no CPF nº. 152.127.808-37, com endereço na Avenida Barbosa de Oliveira n 249, Villarejo Sopé da Serra, Cabreúva - SP, na qualidade de Confrontante (matrícula 5.192 - ORI de CABREÚVA - SP);

33) JOSÉ CARLOS PASTANA, portador(a) do RG nº. 17.576.431, inscrito(a) no CPF nº. 059.549.808-61, com endereço na Avenida Barbosa de Oliveira n 239, Villarejo Sopé da Serra, Cabreúva - SP, na qualidade de Confrontante (matrícula 5.193 - ORI de CABREÚVA - SP);

34) ADRIANA PEREIRA DOS SANTOS PASTANA, portador(a) do RG nº. 27.216.520-7, inscrito(a) no CPF nº. 166.067.428-03, com endereço na Avenida Barbosa de Oliveira n 239, Villarejo Sopé da Serra, Cabreúva - SP, na qualidade de Cônjuge - Confrontante (matrícula 5.193 - ORI de CABREÚVA - SP);

35) MARIA RAMOS DE ANDRADE BARBOSA, portador(a) do RG nº. 26.699.295-X, inscrito(a) no CPF nº. 027.104.018-19, com endereço na Avenida Barbosa de Oliveira n 235, Villarejo Sopé da Serra, Cabreúva - SP, na qualidade de Confrontante (matrícula 5.194 - ORI de CABREÚVA - SP);

36) ALEX CARLOS MARIA, portador(a) do RG nº. 29.981.123-2, inscrito(a) no CPF nº. 258.394.828-89, com endereço na Rua Kuait n 20, Villarejo Sopé da Serra, Cabreúva - SP, na qualidade de Confrontante (matrícula 4.987 - ORI de CABREÚVA - SP);

37) MARIA CECILIA DE ARAUJO MARIA, portador(a) do RG nº. 33.104.606-4, inscrito(a) no CPF nº. 291.664.438-57, com endereço na Rua Kuait n 20, Villarejo Sopé da Serra, Cabreúva - SP, na qualidade de Cônjuge - Confrontante (matrícula 4.987 - ORI de CABREÚVA - SP);

38) TRIMPLAS PERFILADOS PLÁSTICOS INDÚSTRIA E COMÉRCIO LTDA, inscrita no CNPJ nº. 01.414.296/0001-50, com endereço na Rua Antonio Christi n 530, Parque Industrial Jundiá III, Jundiá - SP, na qualidade de Confrontante (matrícula 3.149 - ORI de CABREÚVA - SP);

39) LUIZ ANTONIO DE SOUZA, portador(a) do RG nº. 9.630.347-5, inscrito(a) no CPF nº. 021.288.818-89, com endereço na Rua Caracol n 156, Bairro do Jacaré, Cabreúva - SP, na qualidade de Confrontante (matrícula 41.908 - ORI de ITU - SP);

40) MARIA LUCIA LOPES, portador(a) do RG nº. 21.363.230, inscrito(a) no CPF nº. 112.379.748-01, com endereço na Rua Caracol n 156, Bairro do Jacaré, Cabreúva - SP, na qualidade de Cônjuge - Confrontante (matrícula 41.908 - ORI de ITU - SP);

41) ROSIMEIRE DA CRUZ, portador(a) do RG nº. 24.212.106-8, inscrito(a) no CPF nº. 130.060.738-60, com endereço na Rua Rio Grande do Sul n 218, Bairro do Jacaré, Cabreúva - SP, na qualidade de Proprietário;

- 42) ATAIDE TORTELA, portador(a) do RG nº. 9.201.914, inscrito(a) no CPF nº. 469.604.658-34, com endereço na Rua Suíça s/n, Villarejo Sopé da Serra, Bairro do Bonfim, Cabreúva - SP, na qualidade de Proprietário;
- 43) NADIR APARECIDA GIL TORTELA, portador(a) do RG nº. (não informado), inscrito(a) no CPF nº. 469.604.658-34, com endereço na Rua Suíça s/n, Villarejo Sopé da Serra, Bairro do Bonfim, Cabreúva - SP, na qualidade de Cônjuge - Proprietário;
- 44) ANTONIO LISBOA NUNES DE SOUSA, portador(a) do RG nº. 1.236.288, inscrito(a) no CPF nº. 130.061.288-69, com endereço na Rua Suíça s/n, Villarejo Sopé da Serra, Bairro do Bonfim, Cabreúva - SP, na qualidade de Proprietário;
- 45) AMADEU CHULTS, portador(a) do RG nº. 12.825.874, inscrito(a) no CPF nº. 323.781.069-04, com endereço na Rua Suíça s/n, Villarejo Sopé da Serra, Bairro do Bonfim, Cabreúva - SP, na qualidade de Proprietário;
- 46) MARIA FARCAS CHULTS, portador(a) do RG nº. 12.421.397, inscrito(a) no CPF nº. 323.781.069-04, com endereço na Rua Suíça s/n, Villarejo Sopé da Serra, Bairro do Bonfim, Cabreúva - SP, na qualidade de Cônjuge - Proprietário;
- 47) MARCIA SCHULTZ, portador(a) do RG nº. 4.312.541-9, inscrito(a) no CPF nº. 585.720.159-49, com endereço na Rua Suíça s/n, Villarejo Sopé da Serra, Bairro do Bonfim, Cabreúva - SP, na qualidade de Proprietário;
- 48) FRANCISCO FERREIRA DA CRUZ, portador(a) do RG nº. 13.814.038, inscrito(a) no CPF nº. 114.316.038-05, com endereço na Rua Fernando Nunes n 36, Bairro do Jacaré, Cabreúva - SP, na qualidade de Proprietário;
- 49) MARIO DE SOUZA BUENO, portador(a) do RG nº. 11.284.405, inscrito(a) no CPF nº. 850.334.138-72, com endereço na Rua Reinaldo Orsi n 251, Bairro do Retiro, Jundiá - SP, na qualidade de Proprietário;
- 50) LINDALVA DE FATIMA BUENO, portador(a) do RG nº. 20.529.750, inscrito(a) no CPF nº. 102.138.668-54, com endereço na Rua Reinaldo Orsi n 251, Bairro do Retiro, Jundiá - SP, na qualidade de Cônjuge - Proprietário;
- 51) DENISE MARIA DE OLIVEIRA TSUN, portador(a) do RG nº. 21.750.264, inscrito(a) no CPF nº. 168.531.718-96, com endereço na Avenida José Alves da Cunha Lima n 568, Bairro do Retiro, Jundiá - SP, na qualidade de Proprietário;
- 52) OSCAR AGUILAR, portador(a) do RG nº. 23.785.474-0, inscrito(a) no CPF nº. 722.093.808-04, com endereço na Rua Suíça s/n, Villarejo Sopé da Serra, Bairro do Bonfim, Cabreúva - SP, na qualidade de Proprietário;
- 53) FRANCISCA DE LOURDES AGUILAR, portador(a) do RG nº. 30.769.189-4, inscrito(a) no CPF nº. 722.093.808-04, com endereço na Rua Suíça s/n, Villarejo Sopé da Serra, Bairro do Bonfim, Cabreúva - SP, na qualidade de Cônjuge - Proprietário;
- 54) JOSÉ SEVERINO COSTA, portador(a) do RG nº. 17.887.775, inscrito(a) no CPF nº. 073.333.968-94, com endereço na Sitio Primavera, Bairro Santo Antonio, Louveira - SP, na qualidade de Proprietário;
- 55) MOACIR ALMEIDA DA SILVA, portador(a) do RG nº. 24.130.487-8, inscrito(a) no CPF nº. 130.061.258-43, com endereço na Rua 46, lote n 4, quadra AJ, Villarejo Sopé da Serra, Distrito do Bonfim, Cabreúva - SP, na qualidade de Proprietário;
- 56) MARTA APARECIDA RIBEIRO DA SILVA, portador(a) do RG nº. (não informado), inscrito(a) no CPF nº. (não informado), com endereço na Rua 46, lote n 4, quadra AJ, Villarejo Sopé da Serra, Distrito do Bonfim, Cabreúva - SP, na qualidade de Cônjuge - Proprietário;

- 57) ANTONIO RODRIGUES DA SILVA, portador(a) do RG nº. 4.860.902-3, inscrito(a) no CPF nº. 396.473.909-04, com endereço na Rua 46, lote n 4, quadra AJ, Villarejo Sopé da Serra, Distrito do Bonfim, Cabreúva - SP, na qualidade de Proprietário;
- 58) MARIA DE ALMEIDA SILVA, portador(a) do RG nº. (não informado), inscrito(a) no CPF nº. (não informado), com endereço na Rua 46, lote n 4, quadra AJ, Villarejo Sopé da Serra, Distrito do Bonfim, Cabreúva - SP, na qualidade de Cônjuge - Proprietário;
- 59) ALFREDO BATISTA DE AZEVEDO, portador(a) do RG nº. 719.006, inscrito(a) no CPF nº. 593.687.054-53, com endereço na Rua 59, lote n 4, quadra AJ, Villarejo Sopé da Serra, Distrito do Bonfim, Cabreúva - SP, na qualidade de Proprietário;
- 60) REGINA CÉLIA DA SILVA AZEVEDO, portador(a) do RG nº. 26.699.284-5, inscrito(a) no CPF nº. (não informado), com endereço na Rua 59, lote n 4, quadra AJ, Villarejo Sopé da Serra, Distrito do Bonfim, Cabreúva - SP, na qualidade de Cônjuge - Proprietário;
- 61) DAVI BASTISTA MARQUES, portador(a) do RG nº. 32.403.420-9, inscrito(a) no CPF nº. 279.510.838-01, com endereço na Rua Suíça n 74, Villarejo Sopé da Serra, Bairro Bonfim, Cabreúva - SP, na qualidade de Proprietário;
- 62) IRANI DE SOUZA, portador(a) do RG nº. 35.730.706-9, inscrito(a) no CPF nº. 290.481.888-06, com endereço na Rua Suíça n 74, Villarejo Sopé da Serra, Bairro Bonfim, Cabreúva - SP, na qualidade de Cônjuge - Proprietário;
- 63) SIDNEY DA SILVA, portador(a) do RG nº. 21.649.003, inscrito(a) no CPF nº. 114.248.038-02, com endereço na Rua Suíça s/n, Villarejo Sopé da Serra, Bairro do Bonfim, Cabreúva - SP, na qualidade de Proprietário;
- 64) PAULO SERGIO DA SILVA, portador(a) do RG nº. 11.709.767, inscrito(a) no CPF nº. 957.761.178-87, com endereço na Rua Suíça s/n, Villarejo Sopé da Serra, Bairro do Bonfim, Cabreúva - SP, na qualidade de Proprietário;
- 65) SANTINA JOSÉ DE OLIVEIRA SILVA, portador(a) do RG nº. 30.338.102-4, inscrito(a) no CPF nº. 957.761.178-87, com endereço na Rua Suíça s/n, Villarejo Sopé da Serra, Bairro do Bonfim, Cabreúva - SP, na qualidade de Cônjuge - Proprietário;
- 66) PEDRO HENRIQUE DE OLIVEIRA, portador(a) do RG nº. 10.805.418, inscrito(a) no CPF nº. 035.237.248-64, com endereço na Rua Suíça s/n, Villarejo Sopé da Serra, Bairro do Bonfim, Cabreúva - SP, na qualidade de Proprietário;
- 67) ELIZETE GRAZIELA SAKAMOTO, portador(a) do RG nº. 25.892.700-8, inscrito(a) no CPF nº. 258.412.218-92, com endereço na Rua Canadá n 40, Villarejo Sopé da Serra, Bairro do Bonfim, Cabreúva - SP, na qualidade de Proprietário;
- 68) JOSÉ VICENTE CARNEIRO, portador(a) do RG nº. 3.860.975, inscrito(a) no CPF nº. 469.971.568-00, com endereço na Rua Suíça s/n, Villarejo Sopé da Serra, Bairro do Bonfim, Cabreúva - SP, na qualidade de Proprietário;
- 69) LIDOVINA DA SILVA CARNEIRO, portador(a) do RG nº. 4.272.296, inscrito(a) no CPF nº. 137.349.268-66, com endereço na Rua Suíça s/n, Villarejo Sopé da Serra, Bairro do Bonfim, Cabreúva - SP, na qualidade de Cônjuge - Proprietário;
- 70) JOSÉ JURANDIR MOREIRA, portador(a) do RG nº. 3.368.725-7, inscrito(a) no CPF nº. 438.991.029-91, com endereço na Rua Suíça n 120, Villarejo Sopé da Serra, Distrito do Bonfim, Cabreúva - SP, na qualidade de Proprietário;
- 71) IRENE CÉLIA DA SILVA MOREIRA, portador(a) do RG nº. 36.515.884-7, inscrito(a) no CPF nº. 021.548.359-61, com endereço na Rua Suíça n 120, Villarejo Sopé da Serra, Distrito do

Bonfim, Cabreúva - SP, na qualidade de Cônjuge - Proprietário;

72) MILTON LUIS DE OLIVEIRA, portador(a) do RG nº. 29.279.792-8, inscrito(a) no CPF nº. 189.310.218-10, com endereço na Rua Suíça s/n, Villarejo Sopé da Serra, Bairro do Bonfim, Cabreúva - SP, na qualidade de Proprietário;

73) MARIA ROSA DOS SANTOS, portador(a) do RG nº. 17.381.782, inscrito(a) no CPF nº. 104.903.698-04, com endereço na Rua Suíça s/n, Villarejo Sopé da Serra, Bairro do Bonfim, Cabreúva - SP, na qualidade de Proprietário;

74) RODRIGO FERNANDO MOREIRA, portador(a) do RG nº. 45.127.929-3, inscrito(a) no CPF nº. 326.425.728-97, com endereço na Rua Tibiriça n 983, Bairro Guacuri, Itupeva - SP, na qualidade de Proprietário;

75) AMBROSIO CASTALDI NETO, portador(a) do RG nº. 1.852.964, inscrito(a) no CPF nº. 278.741.258-00, com endereço na Rua Hassib Cury n 45, Jundiá - SP, na qualidade de Proprietário;

76) MARIA APARECIDA DE DOMÊNICO CASTALDI, portador(a) do RG nº. 5.869.297, inscrito(a) no CPF nº. 278.741.258-00, com endereço na Rua Hassib Cury n 45, Jundiá - SP, na qualidade de Cônjuge - Proprietário;

77) OSMAR TEIXEIRA DOS SANTOS, portador(a) do RG nº. 7.823.441-X, inscrito(a) no CPF nº. 576.698.808-72, com endereço na Rua Suíça n 140, Bairro Villarejo, Cabreúva - SP, na qualidade de Proprietário;

78) EDNA BUENO RIBEIRO, portador(a) do RG nº. 20.391.057, inscrito(a) no CPF nº. 096.828.268-70, com endereço na Rua Sebastião Zacarias n 128, Cidade Nova Um, Jundiá - SP, na qualidade de Proprietário;

79) JAIR DE LIMA RIBEIRO, portador(a) do RG nº. 1.193.984, inscrito(a) no CPF nº. 236.630.149-91, com endereço na Rua Sebastião Zacarias n 128, Cidade Nova Um, Jundiá - SP, na qualidade de Cônjuge - Proprietário;

80) APARECIDA NEUSA SANTANA, portador(a) do RG nº. 20.646.079, inscrito(a) no CPF nº. 079.505.908-66, com endereço na Rua Bahia n 44, Vila Popular, Várzea Paulista - SP, na qualidade de Proprietário;

81) JOSE AGOSTINHO DE SANTANA, portador(a) do RG nº. 9.659.825-6, inscrito(a) no CPF nº. 776.679.998-72, com endereço na Rua Bahia n 44, Vila Popular, Várzea Paulista - SP, na qualidade de Cônjuge - Proprietário;

82) ALCIDES IVO DE ALMEIDA, portador(a) do RG nº. 2.853.207, inscrito(a) no CPF nº. 773.449.108/10, com endereço na Rua Ceará, n 263, Bairro do Jacaré, Cabreúva - SP, na qualidade de Proprietário;

83) TEREZINHA CASTRO DE ALMEIDA, portador(a) do RG nº. 773.449.108-10, inscrito(a) no CPF nº. 773.449.108/10, com endereço na Rua Ceará, n 263, Bairro do Jacaré, Cabreúva - SP, na qualidade de Cônjuge - Proprietário;

84) NEUSA APARECIDA DUARTE, portador(a) do RG nº. 11.744.314, inscrito(a) no CPF nº. 087.401.078-09, com endereço na Estrada Municipal Jundiá - Itupeva n 721, Bairro Medeiros, Jundiá - SP, na qualidade de Proprietário;

85) DEBERACI DUARTE, portador(a) do RG nº. 10.360.158, inscrito(a) no CPF nº. 875.211.308-63, com endereço na Estrada Municipal Jundiá - Itupeva n 721, Bairro Medeiros, Jundiá - SP, na qualidade de Cônjuge - Proprietário;

86) ADAUTO ALVES DA SILVA, portador(a) do RG nº. 20.792.389, inscrito(a) no CPF nº.



102.252.838-67, com endereço na Rua Geoveni Mezzalira n 215, Jardim Caçula, Colonia - Jundiaí - SP, na qualidade de Proprietário;

87) MARIA JOSÉ SANTOS ALVES, portador(a) do RG nº. 26.721.792-4, inscrito(a) no CPF nº. 167.469.628-06, com endereço na Rua Geoveni Mezzalira n 215, Jardim Caçula, Colonia - Jundiaí - SP, na qualidade de Cônjuge - Proprietário;

88) MARCO ANTONIO EVANGELISTA, portador(a) do RG nº. 22.059.397, inscrito(a) no CPF nº. 120.806.398-70, com endereço na Rua 03 n 108, Jardim Sales, Vila Marlene, Jundiaí - SP, na qualidade de Proprietário;

89) DONIZETE DE ALMEIDA, portador(a) do RG nº. 20.210.336, inscrito(a) no CPF nº. 044.686.658-07, com endereço na Rua Suíça s/n, Villarejo Sopé da Serra, Bairro do Bonfim, Cabreúva - SP, na qualidade de Proprietário;

90) ELIZABETE FERREIRA DE SOUZA ALMEIDA, portador(a) do RG nº. 26.119.965-1, inscrito(a) no CPF nº. (não informado), com endereço na Rua Suíça s/n, Villarejo Sopé da Serra, Bairro do Bonfim, Cabreúva - SP, na qualidade de Cônjuge - Proprietário;

91) JUAREZ JUVENAL DOS SANTOS, portador(a) do RG nº. 3.061.247, inscrito(a) no CPF nº. 485.901.184-87, com endereço na Rua Pedro Américo n 33, Bairro do Gramadão, Jundiaí - SP, na qualidade de Proprietário;

92) AMÉLIA SILVA E SILVA, portador(a) do RG nº. 22.882.273-7, inscrito(a) no CPF nº. 137.592.398-00, com endereço na Rua Pedro Américo n 33, Bairro do Gramadão, Jundiaí - SP, na qualidade de Proprietário;

93) JOSÉ ROBERTO DA SILVA, portador(a) do RG nº. 24.337.549-9, inscrito(a) no CPF nº. 136.697.608-81, com endereço na Sítio Big Valey, Bairro do Jacaré, Cabreúva - SP, na qualidade de Proprietário;

94) ADÃO FERREIRA DA SILVA, portador(a) do RG nº. 5.043.135-5, inscrito(a) no CPF nº. 136.646.588-17, com endereço na Fazenda Pinheirinho, Bairro do Pinhal, Cabreúva - SP, na qualidade de Proprietário;

95) MARIA MADALENA GANDARSKI, portador(a) do RG nº. 16.367.456, inscrito(a) no CPF nº. 036.046.028-31, com endereço na Condominio Vista Alegre, Itupeva - SP, na qualidade de Proprietário;

96) SALVADOR CHAVES DE OLIVEIRA, portador(a) do RG nº. 17.223.648, inscrito(a) no CPF nº. 036.884.018-24, com endereço na Via das Palmas, Chácara Mac, Cabreúva - SP, na qualidade de Proprietário;

97) MARIA EUGÊNIA DOS PASSOS DE OLIVEIRA, portador(a) do RG nº. 17.223.649, inscrito(a) no CPF nº. 036.884.018-24, com endereço na Via das Palmas, Chácara Mac, Cabreúva - SP, na qualidade de Cônjuge - Proprietário;

98) NARCISO BELMIRO DOS SANTOS, portador(a) do RG nº. 17.223.693, inscrito(a) no CPF nº. 059.543.418-50, com endereço na Rua China s/n, Bairro Bonfim, Cabreúva - SP, na qualidade de Proprietário;

99) SILVANA VIEIRA DOS SANTOS, portador(a) do RG nº. 26.723.135-0, inscrito(a) no CPF nº. 059.543.418-50, com endereço na Rua China s/n, Bairro Bonfim, Cabreúva - SP, na qualidade de Cônjuge - Proprietário;

100) ANTONIO BELMIRO DA SILVA, portador(a) do RG nº. 23.017.913-7, inscrito(a) no CPF nº. 128.633.888-35, com endereço na Rua Santa Terezinha n 24, Bairro do Jacaré, Cabreúva - SP, na qualidade de Proprietário;

- 101) TARCISIO BELMIRO DA SILVA, portador(a) do RG nº. 19.793.614, inscrito(a) no CPF nº. 065.064.278-33, com endereço na Rua Pará n 77, fundos, Bairro do Jacaré, Cabreúva - SP, na qualidade de Proprietário;
- 102) LUCICLEIDE VIEIRA TAVARES DA SILVA, portador(a) do RG nº. (não informado), inscrito(a) no CPF nº. 065.064.278-33, com endereço na Rua Pará n 77, fundos, Bairro do Jacaré, Cabreúva - SP, na qualidade de Cônjuge - Proprietário;
- 103) MAURICIO BELMIRO DA SILVA, portador(a) do RG nº. (não informado), inscrito(a) no CPF nº. 143.151.778-66, com endereço na Rua Santa Terezinha n 24, Bairro do Jacaré, Cabreúva - SP, na qualidade de Proprietário;
- 104) MOISES SOARES, portador(a) do RG nº. 20.756.376, inscrito(a) no CPF nº. 104.707.818-07, com endereço na Rua Capão Redondo n 14, Parque Santo Amaro - SP, na qualidade de Proprietário;
- 105) LUCILENE RODRIGUES DE OLIVEIRA SOARES, portador(a) do RG nº. 22.689.265-7, inscrito(a) no CPF nº. 104.707.818-07, com endereço na Rua Capão Redondo n 14, Parque Santo Amaro - SP, na qualidade de Cônjuge - Proprietário;
- 106) ELIESER KUM, portador(a) do RG nº. 20.915.352, inscrito(a) no CPF nº. 163.157.728-03, com endereço na Rua Esterina Prena Mojola n 131, Santa Gertrudes, Jundiaí - SP, na qualidade de Proprietário;
- 107) ROSIMEIRE RODRIGUES DE OLIVEIRA KUM, portador(a) do RG nº. 23.246.223-9, inscrito(a) no CPF nº. (não informado), com endereço na Rua Esterina Prena Mojola n 131, Santa Gertrudes, Jundiaí - SP, na qualidade de Cônjuge - Proprietário;
- 108) CLARICE RIBAS, portador(a) do RG nº. 16.966.907-5, inscrito(a) no CPF nº. 051.399.858-61, com endereço na Rua Ceará n 14, Bairro do Jacaré, Cabreúva - SP, na qualidade de Proprietário;
- 109) ALIPIA PEREIRA, portador(a) do RG nº. 25.655.932-6, inscrito(a) no CPF nº. 166.113.208-14, com endereço na Fazenda Pinheirinho, Bairro do Jacaré, Cabreúva - SP, na qualidade de Proprietário;
- 110) CLAUDIO SOARES DA CRUZ, portador(a) do RG nº. 12.278.534, inscrito(a) no CPF nº. 308.676.149-00, com endereço na Fazenda Violante, Cabreúva - SP, na qualidade de Proprietário;
- 111) MARIA CELESTE PEREIRA DOS SANTOS, portador(a) do RG nº. 15.703.963, inscrito(a) no CPF nº. 100.725.858-62, com endereço na Fazenda Violante, Cabreúva - SP, na qualidade de Proprietário;
- 112) CARLOS DE MORAES PINTO, portador(a) do RG nº. 8.070.456, inscrito(a) no CPF nº. 539.346.018-04, com endereço na Rua Decio Geraldo Lagem Bach n 137, Jardim Copacabana, Jundiaí - SP, na qualidade de Proprietário;
- 113) VANDA MARIA DE MORAES PINTO, portador(a) do RG nº. 18.619.438, inscrito(a) no CPF nº. 772.406.938-72, com endereço na Rua Decio Geraldo Lagem Bach n 137, Jardim Copacabana, Jundiaí - SP, na qualidade de Cônjuge - Proprietário;
- 114) JUCINEI FARIA DE SOUZA, portador(a) do RG nº. 26.271.348-2, inscrito(a) no CPF nº. 155.854.438-01, com endereço na Rua Vitório Pavan n 14, Jundiaí Mirim, Jundiaí - SP, na qualidade de Proprietário;
- 115) FRANCISCA IZABEL DE SOUZA, portador(a) do RG nº. 621.924, inscrito(a) no CPF nº. 731.600.407-04, com endereço na Rua Clarice de Souza Almeida n 163F, Jundiaí - SP, na

qualidade de Proprietário;

116) SIVALDO JOSÉ DOS SANTOS, portador(a) do RG nº. 19.117.839, inscrito(a) no CPF nº. 068.877.028-27, com endereço na Rua Sócrates Fernandes de Oliveira n 160, Chácara Urbana, Jundiaí - SP, na qualidade de Proprietário;

117) ABILIA MARIA DA SILVA SANTOS, portador(a) do RG nº. 20.487.617, inscrito(a) no CPF nº. 079.538.838-13, com endereço na Rua Sócrates Fernandes de Oliveira n 160, Chácara Urbana, Jundiaí - SP, na qualidade de Cônjuge - Proprietário;

118) ADÃO APARECIDO SOUZA, portador(a) do RG nº. 19.515.253, inscrito(a) no CPF nº. 089.484.348-61, com endereço na Avenida Antonio Pincinato n 4355, Bairro Casa Branca, Jundiaí - SP, na qualidade de Proprietário;

119) CELINA DOS SANTOS SILVA, portador(a) do RG nº. 11.970.919, inscrito(a) no CPF nº. 252.086.468-03, com endereço na Avenida José Alves da Cunha Lima n 356, Bairro do Retiro, Vila Espéria, Jundiaí - SP, na qualidade de Proprietário;

120) JOSÉ PEREIRA DA SILVA, portador(a) do RG nº. 8.482.110, inscrito(a) no CPF nº. 472.218.108-00, com endereço na Avenida José Alves da Cunha Lima n 356, Bairro do Retiro, Vila Espéria, Jundiaí - SP, na qualidade de Cônjuge - Proprietário;

121) JUAREZ JESUS DA SILVA, portador(a) do RG nº. 20.175.995-0, inscrito(a) no CPF nº. 233.055.175-49, com endereço na Rua China, lote 21, Villarejo Sopé da Serra, Bairro Bonfim, Cabreúva - SP, na qualidade de Proprietário;

122) WALDEMAR SILVA, portador(a) do RG nº. 12.304.272, inscrito(a) no CPF nº. 622.903.478-68, com endereço na Rua Hungria, lote 22, Villarejo Sopé da Serra, Distrito do Bonfim, Cabreúva - SP, na qualidade de Proprietário;

123) MARIA APARECIDA MATHIAS SILVA, portador(a) do RG nº. 27.917.410-X, inscrito(a) no CPF nº. 221.854.748-12, com endereço na Rua Hungria, lote 22, Villarejo Sopé da Serra, Distrito do Bonfim, Cabreúva - SP, na qualidade de Cônjuge - Proprietário;

124) PEDRO CARLOS RAFAEL, portador(a) do RG nº. 6.827.906, inscrito(a) no CPF nº. 866.854.148-04, com endereço na Rua Hungria, lote 22, Villarejo Sopé da Serra, Distrito do Bonfim, Cabreúva - SP, na qualidade de Proprietário;

125) MARIA DE FÁTIMA MARTINS RAFAEL, portador(a) do RG nº. 10.723.487, inscrito(a) no CPF nº. 831.370.846-87, com endereço na Rua Hungria, lote 22, Villarejo Sopé da Serra, Distrito do Bonfim, Cabreúva - SP, na qualidade de Cônjuge - Proprietário;

126) JOSÉ ROBERTO MOTA, portador(a) do RG nº. 16.563.271, inscrito(a) no CPF nº. 049.486.098-70, com endereço na Rua Hungria, lote 22, Villarejo Sopé da Serra, Distrito do Bonfim, Cabreúva - SP, na qualidade de Proprietário;

127) EMERLINDA MARTINS MOTA, portador(a) do RG nº. 18.893.488, inscrito(a) no CPF nº. 062.910.268-64, com endereço na Rua Hungria, lote 22, Villarejo Sopé da Serra, Distrito do Bonfim, Cabreúva - SP, na qualidade de Cônjuge - Proprietário;

128) VANDERLEI DA SILVA, portador(a) do RG nº. 23.615.058-3, inscrito(a) no CPF nº. 120.805.258-67, com endereço na Rua Hungria, lote 22, Villarejo Sopé da Serra, Distrito do Bonfim, Cabreúva - SP, na qualidade de Proprietário;

129) CLEUZA VIEIRA DA LUZ SILVA, portador(a) do RG nº. 30.686.282-7, inscrito(a) no CPF nº. 373.648.408-93, com endereço na Rua Hungria, lote 22, Villarejo Sopé da Serra, Distrito do Bonfim, Cabreúva - SP, na qualidade de Cônjuge - Proprietário;

130) AVERANIO PISKE DOS SANTOS, portador(a) do RG nº. 27.527.854-2, inscrito(a) no CPF nº. 166.112.148-95, com endereço na Rua Bulgária n 444, Villarejo Sopé da Serra, Distrito



do Bonfim, Cabreúva - SP, na qualidade de Proprietário;

131) ROSANGELA PISKE DOS SANTOS, portador(a) do RG nº. 55.273.421-4, inscrito(a) no CPF nº. 198.121.208-66, com endereço na Rua Bulgária n 444, Villarejo Sopé da Serra, Distrito do Bonfim, Cabreúva - SP, na qualidade de Cônjuge - Proprietário;

132) ROSALVO BONIFÁCIO DOS SANTOS, portador(a) do RG nº. 14.930.933, inscrito(a) no CPF nº. 036.883.838-26, com endereço na Rua Mato Grosso do Norte n 119, Bairro do Jacaré, Cabreúva - SP, na qualidade de Proprietário;

133) IZETE MENDES DOS SANTOS, portador(a) do RG nº. (não informado), inscrito(a) no CPF nº. 036.883.838-26, com endereço na Rua Mato Grosso do Norte n 119, Bairro do Jacaré, Cabreúva - SP, na qualidade de Cônjuge - Proprietário;

134) RODOLFO ALVES BARBOSA, portador(a) do RG nº. 16.369.978, inscrito(a) no CPF nº. 049.880.928-52, com endereço na Rua Curitiba s/n, Bairro do Jacaré, Cabreúva - SP, na qualidade de Proprietário;

135) ISABEL DOS SANTOS BARBOSA, portador(a) do RG nº. 26.699.341-2, inscrito(a) no CPF nº. 053.664.758-56, com endereço na Rua Curitiba s/n, Bairro do Jacaré, Cabreúva - SP, na qualidade de Cônjuge - Proprietário;

136) AMBROSIO CASTALDI NETO, portador(a) do RG nº. 1.852.964, inscrito(a) no CPF nº. 278.741.258-00, com endereço na Rua Hassib Cury n 45, Jundiá - SP, na qualidade de Proprietário;

137) MARIA APARECIDA DE DOMÊNICO CASTALDI, portador(a) do RG nº. 5.869.297, inscrito(a) no CPF nº. 278.741.258-00, com endereço na Rua Hassib Cury n 45, Jundiá - SP, na qualidade de Cônjuge - Proprietário;

138) JEZANIAS DA COSTA, portador(a) do RG nº. 9.814.244, inscrito(a) no CPF nº. 795.856.048-68, com endereço na Rua Adélia Barbosa de Oliveira n 367, Bairro do Bonfim, Cabreúva - SP, na qualidade de Proprietário;

139) REGINA APARECIDA MATIAS DA COSTA, portador(a) do RG nº. 10.426.667, inscrito(a) no CPF nº. 136.697.388-79, com endereço na Rua Adélia Barbosa de Oliveira n 367, Bairro do Bonfim, Cabreúva - SP, na qualidade de Cônjuge - Proprietário;

140) AMBROSIO CASTALDI NETO, portador(a) do RG nº. 1.852.964, inscrito(a) no CPF nº. 278.741.258-00, com endereço na Rua Hassib Cury n 45, Jundiá - SP, na qualidade de Proprietário;

141) MARIA APARECIDA DE DOMÊNICO CASTALDI, portador(a) do RG nº. 5.869.297, inscrito(a) no CPF nº. 278.741.258-00, com endereço na Rua Hassib Cury n 45, Jundiá - SP, na qualidade de Cônjuge - Proprietário;

142) NELSON DE CAMARGO, portador(a) do RG nº. 12.545.842, inscrito(a) no CPF nº. 020.719.078-09, com endereço na Fazenda Santa Eliza, Cabreúva - SP, na qualidade de Proprietário;

143) MARIA DA GLORIA DO NASCIMENTO DE CAMARGO, portador(a) do RG nº. 23.615.665-2, inscrito(a) no CPF nº. (não informado), com endereço na Fazenda Santa Eliza, Cabreúva - SP, na qualidade de Cônjuge - Proprietário;

144) JOSINO DO NASCIMENTO, portador(a) do RG nº. 24.472.254-7, inscrito(a) no CPF nº. 117.047.358-07, com endereço na Fazenda Santa Eliza, Cabreúva - SP, na qualidade de Proprietário;

145) MARIA DAS GRAÇAS DA SILVA NASCIMENTO, portador(a) do RG nº. 27.216.459-8,



inscrito(a) no CPF nº. 117.047.358-07, com endereço na Fazenda Santa Eliza, Cabreúva - SP, na qualidade de Cônjuge - Proprietário;

146) LAMARTINE DIVINO DO NASCIMENTO, portador(a) do RG nº. 23.615.666-4, inscrito(a) no CPF nº. 117.047.538-80, com endereço na Fazenda Santa Eliza, Cabreúva - SP, na qualidade de Proprietário;

147) ALAIDE ALCANTARA DO NASCIMENTO, portador(a) do RG nº. 23.615.679-2, inscrito(a) no CPF nº. (não informado), com endereço na Fazenda Santa Eliza, Cabreúva - SP, na qualidade de Cônjuge - Proprietário;

148) DELCINO LOPES DOS SANTOS, portador(a) do RG nº. 22.059.894-0, inscrito(a) no CPF nº. 117.473.328-83, com endereço na Fazenda Santa Eliza, Cabreúva - SP, na qualidade de Proprietário;

149) JOÃO LINO DE ALMEIDA COSTA, portador(a) do RG nº. 14.310.144, inscrito(a) no CPF nº. 068.454.708-20, com endereço na Rua Luiz Nunes n 560, bairro Jacaré, Cabreúva - SP, na qualidade de Proprietário;

150) JOANA DARC PAULINO COSTA, portador(a) do RG nº. 20.469.644, inscrito(a) no CPF nº. 099.633.188-35, com endereço na Rua Luiz Nunes n 560, bairro Jacaré, Cabreúva - SP, na qualidade de Cônjuge - Proprietário;

151) CLAUDIO PAULINO, portador(a) do RG nº. 26.854.223-3, inscrito(a) no CPF nº. 152.785.668-25, com endereço na Rua Luiz Nunes n 560, bairro Jacaré, Cabreúva - SP, na qualidade de Proprietário;

152) ROSANJELA SALVADOR PAULINO, portador(a) do RG nº. 26.539.611-6, inscrito(a) no CPF nº. 172.523.668-04, com endereço na Rua Pernambuco n 115, Bairro Jacaré, Cabreúva - SP, na qualidade de Cônjuge - Proprietário;

153) JOSÉ BENEDITO SILVA, portador(a) do RG nº. 11.771.710-1, inscrito(a) no CPF nº. 016.035.858-26, com endereço na Rua Luiz Nunes n 560, Bairro Jacaré, Cabreúva - SP, na qualidade de Proprietário;

154) JOSÉ EUCLIDES DE OLIVEIRA, portador(a) do RG nº. 16.364.976-5, inscrito(a) no CPF nº. 033.230.188-50, com endereço na Rua Cacilda Becker n 50, Jardim Guanabara, Jundiá - SP, na qualidade de Proprietário;

155) LUCILIA DE FÁTIMA DELFINO OLIVEIRA, portador(a) do RG nº. 19.977.470, inscrito(a) no CPF nº. 097.023.828-23, com endereço na Rua Cacilda Becker n 50, Jardim Guanabara, Jundiá - SP, na qualidade de Cônjuge - Proprietário;

156) AUGUSTO ANTUNES PEREIRA, portador(a) do RG nº. 12.334.522-4, inscrito(a) no CPF nº. 003.709.958-21, com endereço na Avenida Adélia Barbosa de Oliveira n 270, Bairro Bonfim, Cabreúva - SP, na qualidade de Proprietário;

157) NEUZA APARECIDA MARQUES PEREIRA, portador(a) do RG nº. 17.882.264, inscrito(a) no CPF nº. 079.251.298-75, com endereço na Avenida Adélia Barbosa de Oliveira n 270, Bairro Bonfim, Cabreúva - SP, na qualidade de Cônjuge - Proprietário;

158) JOSÉ ANTONIO BILIATO, portador(a) do RG nº. 9.760.126, inscrito(a) no CPF nº. 965.329.128-91, com endereço na Rua 02 n 213, Bairro Medeiros, Jundiá - SP, na qualidade de Proprietário;

159) CREUSA SILVERIO, portador(a) do RG nº. 30.588.805-5, inscrito(a) no CPF nº. 253.444.268-60, com endereço na Rua 02 n 213, Bairro Medeiros, Jundiá - SP, na qualidade de Proprietário;

- 160) MOACIR VAZ DE LIMA, portador(a) do RG nº. 5.788.414, inscrito(a) no CPF nº. (não informado), com endereço na Rua Roraima n 33, Bairro Agapeama, Jundiaí - SP, na qualidade de Proprietário;
- 161) DAYSE MARIA TOZATTO DE LIMA, portador(a) do RG nº. 11.053.837, inscrito(a) no CPF nº. (não informado), com endereço na Rua Roraima n 33, Bairro Agapeama, Jundiaí - SP, na qualidade de Cônjuge - Proprietário;
- 162) ROSEMARY MAGALHÃES MIGUEL EVANGELISTA, portador(a) do RG nº. 23.267.322-6, inscrito(a) no CPF nº. 255.372.168-41, com endereço na Rua Padre Norberto Mojola n 628, Jardim Santa Gertrudes, Jundiaí - SP, na qualidade de Proprietário;
- 163) JOÃO CARLOS EVANGELISTA, portador(a) do RG nº. 18.260.830, inscrito(a) no CPF nº. 061.912.168-82, com endereço na Rua Padre Norberto Mojola n 628, Jardim Santa Gertrudes, Jundiaí - SP, na qualidade de Cônjuge - Proprietário;
- 164) ANTONIO LUIZ DA SILVA, portador(a) do RG nº. 8.185.134, inscrito(a) no CPF nº. 722.161.238-20, com endereço na Rua Orlando Branco n 273, Jardim das Tulipas, Jundiaí - SP, na qualidade de Proprietário;
- 165) SANDRA REGINA DA SILVA, portador(a) do RG nº. 12.873.651, inscrito(a) no CPF nº. 137.569.948-21, com endereço na Rua Orlando Branco n 273, Jardim das Tulipas, Jundiaí - SP, na qualidade de Cônjuge - Proprietário;
- 166) WAINE BARBOSA, portador(a) do RG nº. 5.517.354, inscrito(a) no CPF nº. 840.231.478-34, com endereço na Rua João Alvares de Franca, n 128, Freguesia do Ó, São Paulo - SP, na qualidade de Proprietário;
- 167) VANUZIA SANTANA BARBOSA, portador(a) do RG nº. 9.921.305, inscrito(a) no CPF nº. 917.651.298-34, com endereço na Rua João Alvares de Franca, n 128, Freguesia do Ó, São Paulo - SP, na qualidade de Cônjuge - Proprietário;
- 168) PAULO CARLOS IRIGUTI, portador(a) do RG nº. 17.223.625, inscrito(a) no CPF nº. 059.513.498-00, com endereço na Sitio Paraíso, distrito do Jacaré, Cabreúva - SP, na qualidade de Proprietário;
- 169) RUTE SERVO IRIGUTI, portador(a) do RG nº. 25.892.530-9, inscrito(a) no CPF nº. 372.107.788-10, com endereço na Sitio Paraíso, distrito do Jacaré, Cabreúva - SP, na qualidade de Cônjuge - Proprietário;
- 170) JORGE LUIS RONCALHA, portador(a) do RG nº. 23.615.774-7, inscrito(a) no CPF nº. 130.060.518-90, com endereço na Rua do Caracol n 149, distrito do Jacaré, Cabreúva - SP, na qualidade de Proprietário;
- 171) GERALDO PINHEIRO DE OLIVEIRA, portador(a) do RG nº. 25.655.817-6, inscrito(a) no CPF nº. 172.523.728-80, com endereço na Rua do Caracol n 149, distrito do Jacaré, Cabreúva - SP, na qualidade de Proprietário;
- 172) CASSILDA DONIZETE MARCELINO, portador(a) do RG nº. 19.802.802, inscrito(a) no CPF nº. 079.638.298-03, com endereço na Av. Adélia Barboza de Oliveira, n 119, Cabreúva - SP, na qualidade de Proprietário;
- 173) JOSÉ ANTONIO DOS SANTOS, portador(a) do RG nº. 22.707.627-8, inscrito(a) no CPF nº. 580.274.916-49, com endereço na Fazenda Nova Era, Bairro Japi, Cabreúva - SP, na qualidade de Proprietário;
- 174) NEIDE ALVES MIRA DE SOUZA, portador(a) do RG nº. 4.964.056-0, inscrito(a) no CPF nº. 716.980.789-00, com endereço na Rua Pará n 68, Bairro do Jacaré, Cabreúva - SP, na

qualidade de Proprietário;

175) JAIR FERREIRA DE SOUZA, portador(a) do RG nº. 1.715.418, inscrito(a) no CPF nº. 323.242.009-53, com endereço na Rua Pará n 68, Bairro do Jacaré, Cabreúva - SP, na qualidade de Cônjuge - Proprietário;

176) ROMEU RODRIGUES, portador(a) do RG nº. 18.675.414, inscrito(a) no CPF nº. 038.304.028-05, com endereço na Avenida Amélia Latorre n 495, Retiro, Jundiá - SP, na qualidade de Proprietário;

177) DERCILIA FERREIRA DE OLIVEIRA RODRIGUES, portador(a) do RG nº. 20.067.437, inscrito(a) no CPF nº. 024.993.608-95, com endereço na Avenida Amélia Latorre n 495, Retiro, Jundiá - SP, na qualidade de Cônjuge - Proprietário;

178) IVO RODRIGUES DE SOUSA, portador(a) do RG nº. 1.874.795, inscrito(a) no CPF nº. 122.726.948-02, com endereço na Sítio Vilares, Via das Hortências, Bairro do Pinhal, Cabreúva - SP, na qualidade de Proprietário;

179) CLEUSA MARCHIORI DE SOUSA, portador(a) do RG nº. 21.648.938, inscrito(a) no CPF nº. 122.726.948-02, com endereço na Sítio Vilares, Via das Hortências, Bairro do Pinhal, Cabreúva - SP, na qualidade de Cônjuge - Proprietário;

180) ANTÔNIO DONIZETTI CUSTÓDIO, portador(a) do RG nº. 15.545.519, inscrito(a) no CPF nº. 129.499.968-09, com endereço na Rua Ceará n 98, Bairro do Jacaré, Cabreúva - SP, na qualidade de Proprietário;

181) MARIA DE LOURDES CANDIDO CUSTÓDIO, portador(a) do RG nº. 12.733.543, inscrito(a) no CPF nº. 015.997.628-62, com endereço na Rua Ceará n 98, Bairro do Jacaré, Cabreúva - SP, na qualidade de Cônjuge - Proprietário;

182) JULIMAR DE OLIVEIRA SOUSA, portador(a) do RG nº. 26.456.214, inscrito(a) no CPF nº. 939.462.527-53, com endereço na Avenida Adelia Barbosa de Oliveira n 37, Cabreúva - SP - CEP 13318-000, na qualidade de Proprietário;

183) SOLANGE APARECIDA MANTOVANI SOUSA, portador(a) do RG nº. 32.213.349, inscrito(a) no CPF nº. 292.681.838-62, com endereço na Avenida Adelia Barbosa de Oliveira n 37, Cabreúva - SP - CEP 13318-000, na qualidade de Cônjuge - Proprietário;

184) JOÃO BATISTA VIEIRA, portador(a) do RG nº. 23.691.797-3, inscrito(a) no CPF nº. 587.215.506-97, com endereço na Estrada Municipal n 2555, Santa Fé, Itupeva - SP, na qualidade de Proprietário;

185) ANGELA MARIA DE ARAUJO VIEIRA, portador(a) do RG nº. 28.025.515-9, inscrito(a) no CPF nº. 168.433.908-11, com endereço na Estrada Municipal n 2555, Santa Fé, Itupeva - SP, na qualidade de Cônjuge - Proprietário;

186) ANTONIO FRANCISCO DE SOUZA, portador(a) do RG nº. 26.267.023-9, inscrito(a) no CPF nº. 730.500.169-49, com endereço na Rua Guadalajara n 121, Jardim Guanabara, Jundiá - SP, na qualidade de Proprietário;

187) JOSÉ PEREIRA DA SILVA, portador(a) do RG nº. 8.482.110, inscrito(a) no CPF nº. 472.218.108-00, com endereço na Avenida Vereador José Donato n 873, Bairro do Jacaré, Cabreúva - SP, na qualidade de Proprietário;

188) CELINA DOS SANTOS SILVA, portador(a) do RG nº. 11.970.919, inscrito(a) no CPF nº. 252.086.468-03, com endereço na Avenida Vereador José Donato n 873, Bairro do Jacaré, Cabreúva - SP, na qualidade de Cônjuge - Proprietário;

Dispõem do prazo de 30 (trinta) dias, contados a partir da data da publicação deste EDITAL



para caso haja discordância apresentar impugnação à REURB-S com suas razões e documentos pertinentes, com a advertência de que a não apresentação de impugnação, importará em anuência ao procedimento, bem como implicará na perda de eventual direito relacionado com o imóvel objeto da regularização que Vossa Senhoria é PROPRIETÁRIO/CONFRONTANTE, nos termos do § 8º do art.24 do Decreto Federal nº 9.310/18. Ficam também notificados EVENTUAIS INTERESSADOS, para apresentação de IMPUGNAÇÃO FUNDAMENTADA em relação à REURB-S que visa a REGULARIZAÇÃO FUNDIÁRIA DE INTERESSE SOCIAL da “FASE 12 ETAPA I REURB VILAREJO SOPÉ DA SERRA” no PRAZO de 30 dias, contados desta publicação, sob pena de presumir-se verdadeiros os fatos alegados. Faz saber, ainda, que o presente EDITAL será fixado na Prefeitura deste Município em local público e de costume. E, para que ninguém alegue desconhecimento, se processa na forma legal a expedição do presente. Dado e passado nesta Cidade e Comarca de Cabreúva, Estado de São Paulo, aos ... de outubro de 2021.

DESENHO SIMPLIFICADO NOS TERMOS DO DISPOSTO DO INCISO §5º, DO ART. 31 DA LEI FEDERAL Nº 13.465/17.

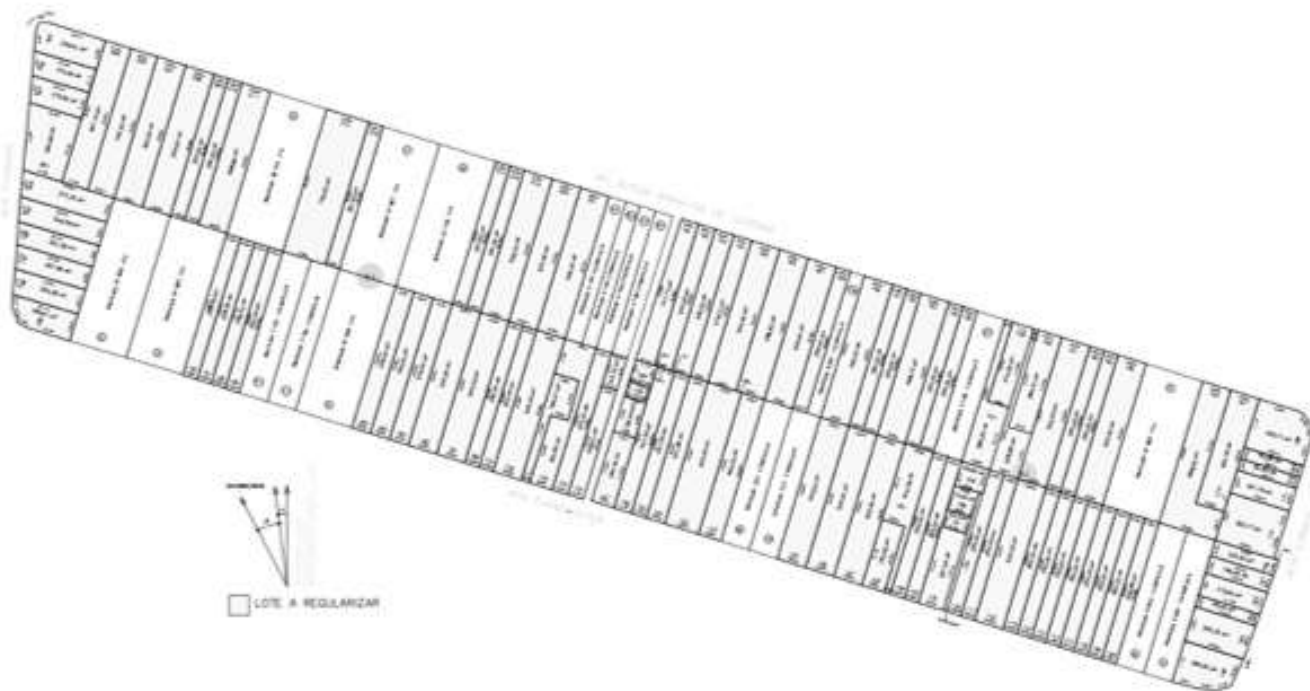

EDITAL DE NOTIFICAÇÃO DE PARA REGULARIZAÇÃO FUNDIÁRIA DE IMÓVEIS E TERCEIROS EVENTUALMENTE INTERESSADOS

PREFEITURA MUNICIPAL DE CABREÚVA, com sede na Rua Floriano Peixoto, 158 - Centro - Cabreúva - SP CEP: 13.315-000, inscrita no Cadastro Nacional de Pessoas Jurídicas - CNPJ - sob o nº 46.634.432/0001-55, representada pela Secretaria de Meio Ambiente, Obras e Serviços Urbanos, no uso das atribuições que lhe são conferidas, por lei e em cumprimento ao disposto no §5º do art. 31 da Lei Federal nº 13.465, de 11 de julho de 2017, FAZ SABER que o MUNICÍPIO DE CABREÚVA, ESTADO DE SÃO PAULO, INSTAUROU A REURB-S para fins de REGULARIZAÇÃO FUNDIÁRIA DE INTERESSE SOCIAL, da área particular situada no núcleo urbano informal consolidado denominado "Fase 13 Etapa I REURB Villarejo Sopé da Serra", localizado na QUADRAS AK e AL do LOTEAMENTO VILAREJO SOPÉ DA SERRA, BAIRRO DO BONFIM, CABREÚVA - SP, zona urbana deste Município, conforme o projeto de regularização fundiária, cujos documentos se encontram insertos no processo administrativo número 5145/2021 desta Prefeitura. Sendo infrutífera a notificação pessoal, pelo presente edital fica notificado as seguintes pessoas conforme listagem:

- 1) GELSO FRASQUETTI, portador(a) do RG nº. 29.226.706-6, inscrito(a) no CPF nº. 061.914.748-22, com endereço na Av. Adélia Barbosa de Oliveira, n 318, Villarejo Sopé da Serra, Distrito do Bonfim, Cabreúva - SP, na qualidade de Confrontante (matrícula 4.352 - ORI de CABREÚVA - SP);
- 2) MARLI DE FÁTIMA JUSTIMIANO FRASQUETTI, portador(a) do RG nº. 24.478.938-X, inscrito(a) no CPF nº. 137.575.368-19, com endereço na Av. Adélia Barbosa de Oliveira, n 318, Villarejo Sopé da Serra, Distrito do Bonfim, Cabreúva - SP, na qualidade de Cônjuge - Confrontante (matrícula 4.352 - ORI de CABREÚVA - SP);
- 3) RENATA FRASQUETTI BOSNHAC, portador(a) do RG nº. 33.003.649-X, inscrito(a) no CPF nº. 217.046.158-28, com endereço na Rua Minas Gerais, n 1102, Distrito do Jacaré, Cabreúva - SP, na qualidade de Confrontante (matrícula 4.352 - ORI de CABREÚVA - SP);
- 4) GIULIANO GESTICH BOSNHAC, portador(a) do RG nº. 28.272.134-4, inscrito(a) no CPF nº. 178.270.758-19, com endereço na Rua Minas Gerais, n 1102, Distrito do Jacaré, Cabreúva - SP, na qualidade de Cônjuge - Confrontante (matrícula 4.352 - ORI de CABREÚVA - SP);
- 5) MIGUEL XAVIER, portador(a) do RG nº. 1.572.547, inscrito(a) no CPF nº. 042.428.159/72, com endereço na Granja Lene, Bairro Bonfim, Cabreúva -SP, na qualidade de Confrontante (matrícula 43.792 - ORI de ITU - SP);
- 6) FLORISA NEVES DA SILVA XAVIER, portador(a) do RG nº. 1.961.566, inscrito(a) no CPF nº. 042.428.159/72, com endereço na Granja Lene, Bairro Bonfim, Cabreúva -SP, na qualidade de Cônjuge - Confrontante (matrícula 43.792 - ORI de ITU - SP);
- 7) JULIO CESAR DOS SANTOS, portador(a) do RG nº. 19.437.497, inscrito(a) no CPF nº. 085.240.648/70, com endereço na Rua Bulgária, n 125, Villarejo Sopé da Serra, Cabreúva - SP, na qualidade de Confrontante (matrícula 4.839 - ORI de CABREÚVA - SP);
- 8) ROZELIA DE SOUZA SANTOS, portador(a) do RG nº. 25.267.790-0, inscrito(a) no CPF nº. 248.765.318-38, com endereço na Rua Bulgária, n 125, Villarejo Sopé da Serra, Cabreúva - SP, na qualidade de Confrontante (matrícula 4.839 - ORI de CABREÚVA - SP);
- 9) GENTIL DE ANDRADE FERREIRA, portador(a) do RG nº. 6.445.488, inscrito(a) no CPF nº. 455.063.618/15, com endereço na Rua Cananéia, n 05, Vila Pirapora, Jundiá - SP, na

qualidade de Confrontante (matrícula 37.062 - ORI de ITU - SP);

10) ANTONIA DE MORAES FERREIRA, portador(a) do RG nº. 10.591.356, inscrito(a) no CPF nº. 120.777.148/16, com endereço na Rua Cananéia, n 05, Vila Pirapora, Jundiá - SP, na qualidade de Cônjuge - Confrontante (matrícula 37.062 - ORI de ITU - SP);

11) SEBASTIÃO SIQUEIRA BARBOSA, portador(a) do RG nº. 14.878.113, inscrito(a) no CPF nº. 823.863.408-30, com endereço na Rua Professora Geralda Bertola, n 138, Vila Hortolândia, Jundiá - SP, na qualidade de Confrontante (matrícula 5.338 - ORI de CABREÚVA - SP);

12) MARIA APARECIDA DE SEIXAS, portador(a) do RG nº. 28.737.199-2, inscrito(a) no CPF nº. 004.156.486-37, com endereço na Av. Adélia Barbosa de Oliveira, n 372, Villarejo Sopé da Serra, Bairro do Bonfim, Cabreúva -SP, na qualidade de Confrontante (matrícula 5.339 - ORI de CABREÚVA - SP);

13) MARIA APARECIDA DE SEIXAS, portador(a) do RG nº. 28.737.199-2, inscrito(a) no CPF nº. 004.156.486-37, com endereço na Av. Adélia Barbosa de Oliveira, n 372, Villarejo Sopé da Serra, Bairro do Bonfim, Cabreúva -SP, na qualidade de Confrontante (matrícula 5.339 - ORI de CABREÚVA - SP);

14) MANUEL MONTEIRO LEITE, portador(a) do RG nº. 10.681.658-5, inscrito(a) no CPF nº. 987.636.288-72, com endereço na Av. Adélia Barbosa de Oliveira, n 370, Villarejo Sopé da Serra, Bairro do Bonfim, Cabreúva -SP, na qualidade de Confrontante (matrícula 5.340 - ORI de CABREÚVA - SP);

15) AMBROSIO CASTALDI NETO, portador(a) do RG nº. 1.852.964, inscrito(a) no CPF nº. 278.741.258/00, com endereço na Rua Hassib Cury, n 45, Jundiá - SP, na qualidade de Confrontante (matrícula 35.179 - ORI de ITU - SP);

16) MARIA APARECIDA DE DÔMENICO CASTALDI, portador(a) do RG nº. 5.869.297, inscrito(a) no CPF nº. 278.741.258/00, com endereço na Rua Hassib Cury, n 45, Jundiá - SP, na qualidade de Cônjuge - Confrontante (matrícula 35.179 - ORI de ITU - SP);

17) NILMA FRASQUETTI FERREIRA, portador(a) do RG nº. 17.172.802.6, inscrito(a) no CPF nº. 054.543.818-7, com endereço na Av. Adélia Barbosa de Oliveira, n 32, Villarejo Sopé da Serra, Distrito do Bonfim, Cabreúva - SP, na qualidade de Proprietário;

18) CARLOS FERREIRA, portador(a) do RG nº. 9.814.117, inscrito(a) no CPF nº. 053.963.068-31, com endereço na Av. Adélia Barbosa de Oliveira, n 32, Villarejo Sopé da Serra, Distrito do Bonfim, Cabreúva - SP, na qualidade de Cônjuge - Proprietário;

19) MARIA FRASQUETTI MARQUES, portador(a) do RG nº. 20.391.035-7, inscrito(a) no CPF nº. 149.950.098-09, com endereço na Av. Adélia Barbosa de Oliveira, n 26, Villarejo Sopé da Serra, Distrito do Bonfim, Cabreúva - SP, na qualidade de Proprietário;

20) EDILSON CESAR MARQUES, portador(a) do RG nº. 20.279.184, inscrito(a) no CPF nº. 154.575.578-71, com endereço na Av. Adélia Barbosa de Oliveira, n 26, Villarejo Sopé da Serra, Distrito do Bonfim, Cabreúva - SP, na qualidade de Cônjuge - Proprietário;

21) APARECIDO ANTONIO MALOSTTI, portador(a) do RG nº. 2.167.193, inscrito(a) no CPF nº. 424.429.589-53, com endereço na Av. Adélia, n 228, Villarejo, Cabreúva - SP, na qualidade de Proprietário;

22) GELSO FRASQUETTI, portador(a) do RG nº. 29.226.706-6, inscrito(a) no CPF nº. 061.914.748-22, com endereço na Av. Adélia Barbosa de Oliveira, n 318, Villarejo Sopé da Serra, Distrito do Bonfim, Cabreúva - SP, na qualidade de Proprietário;



- 23) MARLI DE FÁTIMA JUSTIMIANO FRASQUETTI, portador(a) do RG nº. 24.478.938-X, inscrito(a) no CPF nº. 137.575.368-19, com endereço na Av. Adélia Barbosa de Oliveira, n 318, Villarejo Sopé da Serra, Distrito do Bonfim, Cabreúva - SP, na qualidade de Proprietário;
- 24) SEVERINO PEREIRA NUNES, portador(a) do RG nº. 17.223.627, inscrito(a) no CPF nº. 086.116.318/46, com endereço na Fazenda Pinhal, Bairro do Pinhal, Cabreúva - SP, na qualidade de Proprietário;
- 25) JOSÉ SEVERINO FIRMINO, portador(a) do RG nº. 1.163.113, inscrito(a) no CPF nº. 560.454.334-91, com endereço na Fazenda Pinhal, Bairro do Pinhal, Cabreúva - SP, na qualidade de Proprietário;
- 26) LUCEMAR SILVA FIRMINO, portador(a) do RG nº. (não informado), inscrito(a) no CPF nº. 697.973.154-87, com endereço na Fazenda Pinhal, Bairro do Pinhal, Cabreúva - SP, na qualidade de Cônjuge - Proprietário;
- 27) MARIA HELENA LOPES, portador(a) do RG nº. 25.267.831-X, inscrito(a) no CPF nº. 150.582.948/85, com endereço na Fazenda Pinhal, Bairro do Pinhal, Cabreúva - SP, na qualidade de Proprietário;
- 28) JOÃO FRANCISO LOPES, portador(a) do RG nº. 5.727.035-7, inscrito(a) no CPF nº. 448.880.157/91, com endereço na Fazenda Pinhal, Bairro Pinhal, Cabreúva - SP, na qualidade de Proprietário;
- 29) ALENCAR PEDRO DA SILVA, portador(a) do RG nº. 17.576.368, inscrito(a) no CPF nº. 021.639.568/22, com endereço na Bairro do Cai, Cabreúva - SP, na qualidade de Proprietário;
- 30) IVONE FERREIRA LIMA SILVA, portador(a) do RG nº. 23.017.918-6, inscrito(a) no CPF nº. 021.639.568/22, com endereço na Bairro do Cai, Cabreúva - SP, na qualidade de Cônjuge - Proprietário;
- 31) AMBROSIO CASTALDI NETO, portador(a) do RG nº. 1.852.964, inscrito(a) no CPF nº. 278.741.258/00, com endereço na Rua Hassib Cury, n 45, Jundiá - SP, na qualidade de Proprietário;
- 32) MARIA APARECIDA DE DOMÊNIO CASTALDI, portador(a) do RG nº. 5.869.297, inscrito(a) no CPF nº. 278.741.258/00, com endereço na Rua Hassib Cury, n 45, Jundiá - SP, na qualidade de Cônjuge - Proprietário;
- 33) EDSON CANDIDO DE OLIVEIRA, portador(a) do RG nº. 5.445.211-0, inscrito(a) no CPF nº. 667.814.189/04, com endereço na Rua Amapá, n 59, Bairro do Jacaré, Cabreúva - SP, na qualidade de Proprietário;
- 34) ILCE NOGUEIRA DE OLIVEIRA, portador(a) do RG nº. 25.893.683-6, inscrito(a) no CPF nº. 667.814.189/04, com endereço na Rua Amapá, n 59, Bairro do Jacaré, Cabreúva - SP, na qualidade de Cônjuge - Proprietário;
- 35) MIGUEL SERAFIM DA SILVA, portador(a) do RG nº. 3.583.912, inscrito(a) no CPF nº. 723.627.318-04, com endereço na Rua 13 de Maio, n 227, Bairro Vianelo, Jundiá - SP, na qualidade de Proprietário;
- 36) ECLAIR DE OLIVEIRA SILVA, portador(a) do RG nº. 27.089.168-7, inscrito(a) no CPF nº. 183.477.068-83, com endereço na Rua 13 de Maio, n 227, Bairro Vianelo, Jundiá - SP, na qualidade de Cônjuge - Proprietário;
- 37) DAVI REIS DOS SANTOS, portador(a) do RG nº. 25.893.706-3, inscrito(a) no CPF nº. 167.544.658/08, com endereço na Sítio Rosangela, Bairro do Cururu, Cabreúva - SP, na qualidade de Proprietário;

- 38) PAULO ROBERTO DE CARVALHO, portador(a) do RG nº. 13.018.364, inscrito(a) no CPF nº. 070.925.428/80, com endereço na Rua Ceará, n 242, Bairro do Jacaré, Cabreúva- SP, na qualidade de Proprietário;
- 39) SUELI DE CARVALHO, portador(a) do RG nº. 26.699.294-8, inscrito(a) no CPF nº. 070.925.428/80, com endereço na Rua Ceará, n 242, Bairro do Jacaré, Cabreúva- SP, na qualidade de Cônjuge - Proprietário;
- 40) MARINALVA SOUZA PIRES, portador(a) do RG nº. 17.576.370, inscrito(a) no CPF nº. 005.525.448/92, com endereço na Rua Pernambuco, n 52, Bairro do Jacaré, Cabreúva - SP, na qualidade de Proprietário;
- 41) JULIO PIRES, portador(a) do RG nº. (não informado), inscrito(a) no CPF nº. 005.525.448/92, com endereço na Rua Pernambuco, n 52, Bairro do Jacaré, Cabreúva - SP, na qualidade de Cônjuge - Proprietário;
- 42) JOVINO DANIEL MOREIRA, portador(a) do RG nº. 25.491.494-9, inscrito(a) no CPF nº. 065.870.778/70, com endereço na Rua Francisco Botti, Bairro do Pinhal, Cabreúva - SP, na qualidade de Proprietário;
- 43) MARIA DE LOURDES MOREIRA, portador(a) do RG nº. 25.491.451-2, inscrito(a) no CPF nº. 120.782.618/90, com endereço na Rua Francisco Botti, Bairro do Pinhal, Cabreúva - SP, na qualidade de Cônjuge - Proprietário;
- 44) MARIA IRISMAR DE OLIVEIRA, portador(a) do RG nº. 24.809.582-1, inscrito(a) no CPF nº. 120.774.878/10, com endereço na Rua Etiopia, Villarejo Sopé da Serra, Bairro do Bonfim, Cabreúva - SP, na qualidade de Proprietário;
- 45) JOSÉ SOARES SOBRINHO, portador(a) do RG nº. 3.728.686-9, inscrito(a) no CPF nº. 169.001.629/91, com endereço na Rua Etiopia, Villarejo Sopé da Serra, Bairro do Bonfim, Cabreúva - SP, na qualidade de Proprietário;
- 46) MARIA DE LOURDES SOARES, portador(a) do RG nº. 4.858.903-0, inscrito(a) no CPF nº. 268.494.418/09, com endereço na Rua Etiopia, Villarejo Sopé da Serra, Bairro do Bonfim, Cabreúva - SP, na qualidade de Cônjuge - Proprietário;
- 47) CLAUDIO EVANGELISTA PINHEIRO, portador(a) do RG nº. 555.171, inscrito(a) no CPF nº. 341.000.083/68, com endereço na Rua Etiopia, Villarejo Sopé da Serra, Bairro do Bonfim, Cabreúva - SP, na qualidade de Proprietário;
- 48) CÉLIA ANDRADE PINHEIRO, portador(a) do RG nº. 22.882.314-6, inscrito(a) no CPF nº. 167.273.228/05, com endereço na Rua Etiopia, Villarejo Sopé da Serra, Bairro do Bonfim, Cabreúva - SP, na qualidade de Cônjuge - Proprietário;
- 49) APARECIDO EDUARDO BASTOS PEREIRA, portador(a) do RG nº. 9.310.029, inscrito(a) no CPF nº. 775.761.288/87, com endereço na Rua Etiopia, Villarejo Sopé da Serra, Bairro do Bonfim, Cabreúva - SP, na qualidade de Proprietário;
- 50) MARIA MARTA RODRIGUES PEREIRA, portador(a) do RG nº. 24.824.566-1, inscrito(a) no CPF nº. 120.781.378/80, com endereço na Rua Etiopia, Villarejo Sopé da Serra, Bairro do Bonfim, Cabreúva - SP, na qualidade de Cônjuge - Proprietário;
- 51) JOSÉ VALTER SOUZA SANTOS, portador(a) do RG nº. 29.279.790-4, inscrito(a) no CPF nº. 368.848.475/49, com endereço na Rua Etiopia, Villarejo Sopé da Serra, Bairro do Bonfim, Cabreúva - SP, na qualidade de Proprietário;
- 52) MIRIAN MARIA DOS SANTOS, portador(a) do RG nº. 1.118.039, inscrito(a) no CPF nº. 368.848.475-49, com endereço na Rua Etiopia, Villarejo Sopé da Serra, Bairro do Bonfim,

Cabreúva - SP, na qualidade de Cônjuge - Proprietário;

53) MARCELO SOUTO DE SOUZA, portador(a) do RG nº. 1.317.007, inscrito(a) no CPF nº. 204.267.553/91, com endereço na Rua Etiopia, Villarejo Sopé da Serra, Bairro do Bonfim, Cabreúva - SP, na qualidade de Proprietário;

54) MARIA DAS GRAÇAS OLIVEIRA SOUZA, portador(a) do RG nº. 908246-85, inscrito(a) no CPF nº. 277.948.903/06, com endereço na Rua Etiopia, Villarejo Sopé da Serra, Bairro do Bonfim, Cabreúva - SP, na qualidade de Cônjuge - Proprietário;

55) ILSO BELMIRO ANANIAS, portador(a) do RG nº. 19.117.385, inscrito(a) no CPF nº. 036.883.408/50, com endereço na Rua Suíça, n 12, Bairro do Bonfim, Cabreúva- SP, na qualidade de Proprietário;

56) DARCI APARECIDA DOS SANTOS ANANIAS, portador(a) do RG nº. (não informado), inscrito(a) no CPF nº. 036.883.408/50, com endereço na Rua Suíça, n 12, Bairro do Bonfim, Cabreúva- SP, na qualidade de Cônjuge - Proprietário;

57) ANTONIO JOSÉ SANTANA, portador(a) do RG nº. 13.779.435, inscrito(a) no CPF nº. 040.317.588/71, com endereço na Rua Fernando Nunes, n 540, Bairro do Jacaré, Cabreúva -SP, na qualidade de Proprietário;

58) REGINA ALVES SILVA SANTANA, portador(a) do RG nº. 12.733.745, inscrito(a) no CPF nº. 100.023.858/05, com endereço na Rua Fernando Nunes, n 540, Bairro do Jacaré, Cabreúva -SP, na qualidade de Cônjuge - Proprietário;

59) ROSELI FERREIRA DOS SANTOS, portador(a) do RG nº. 15.694.541, inscrito(a) no CPF nº. 042.392.148/74, com endereço na Rua Francisco Nunes, n 557, Bairro do Jacaré, Cabreúva -SP, na qualidade de Proprietário;

60) MARIA HELENA DE SOUZA, portador(a) do RG nº. 3.731.863-9, inscrito(a) no CPF nº. 065.389.028/12, com endereço na Rua Oscar Cantolin, n 252, Jardim Guanabara, Jundiaí - SP, na qualidade de Proprietário;

61) FRANCISCO MARTINS DA SILVA, portador(a) do RG nº. 14.857.559, inscrito(a) no CPF nº. 030.752.448/56, com endereço na Av. Portugal, Bairro do Pinhal, Cabreúva - SP, na qualidade de Proprietário;

62) LINDALVA DE OLIVEIRA SILVA, portador(a) do RG nº. 18.239.618, inscrito(a) no CPF nº. 030.752.448/56, com endereço na Av. Portugal, Bairro do Pinhal, Cabreúva - SP, na qualidade de Cônjuge - Proprietário;

63) EXPEDITO TARGINO DO NASCIMENTO, portador(a) do RG nº. 969.621, inscrito(a) no CPF nº. 156.760.378/57, com endereço na Fazenda Pinhal, Cabreúva - SP, na qualidade de Proprietário;

64) MARIA SONIA BORGES DE ARAUJO NASCIMENTO, portador(a) do RG nº. (não informado), inscrito(a) no CPF nº. 156.760.378/57, com endereço na Fazenda Pinhal, Cabreúva - SP, na qualidade de Cônjuge - Proprietário;

65) ADRIANO FERNANDES FILHO, portador(a) do RG nº. 8.165.924, inscrito(a) no CPF nº. 878.639.958/68, com endereço na Av. Santana do Mundau, n 37, Parque Alvorada, Guarulhos - SP, na qualidade de Proprietário;

66) AUREA MARIA FERNANDES, portador(a) do RG nº. 8.306.315, inscrito(a) no CPF nº. 156.390.278/86, com endereço na Av. Santana do Mundau, n 37, Parque Alvorada, Guarulhos - SP, na qualidade de Cônjuge - Proprietário;

67) JOÃO BOSCO DA SILVA, portador(a) do RG nº. 29.369.181-2, inscrito(a) no CPF nº.



135.350.214-72, com endereço na Estrada Velha de Perus, n 16- d, Jardim Ipanema, Jaraguá, São Paulo - SP, na qualidade de Proprietário;

68) AMBROSIO CASTALDI NETO, portador(a) do RG nº. 1.852.964, inscrito(a) no CPF nº. 278.741.258/00, com endereço na Rua Hassib Cury, n 45, Jundiaí - SP, na qualidade de Proprietário;

69) MARIA APARECIDA DE DOMÊNIO CASTALDI, portador(a) do RG nº. 5.869.297, inscrito(a) no CPF nº. 278.741.258/00, com endereço na Rua Hassib Cury, n 45, Jundiaí - SP, na qualidade de Cônjuge - Proprietário;

70) IVANEILDO ALVES DE OLIVEIRA, portador(a) do RG nº. 18.117.298, inscrito(a) no CPF nº. 058.613.168/05, com endereço na Avenida Bonfim, Portal da Concordia, Cabreúva - SP, na qualidade de Proprietário;

71) SANDRA NUNES DE OLIVEIRA, portador(a) do RG nº. 4.051.935, inscrito(a) no CPF nº. 058.613.168/05, com endereço na Avenida Bonfim, Portal da Concordia, Cabreúva - SP, na qualidade de Cônjuge - Proprietário;

72) JONAS BERNARDO DE SOUZA, portador(a) do RG nº. 2.551.275, inscrito(a) no CPF nº. 433.228.834/34, com endereço na Rua Luiz Nunes, n 26, Bairro do Jacaré, Cabreúva - SP, na qualidade de Proprietário;

73) ANA MARIA PATRICIO DE SOUZA, portador(a) do RG nº. 20.748.024, inscrito(a) no CPF nº. 182.252.868/20, com endereço na Rua Luiz Nunes, n 26, Bairro do Jacaré, Cabreúva - SP, na qualidade de Cônjuge - Proprietário;

74) MATIAS NUNES BATISTA, portador(a) do RG nº. 6.287.614-0, inscrito(a) no CPF nº. 000.328.159-05, com endereço na Av. Vitório Pavan, n 62, Jundiaí Mirim, Jundiaí - SP, na qualidade de Proprietário;

75) MARIA LICA SANTOS BATISTA, portador(a) do RG nº. 1.247.179, inscrito(a) no CPF nº. 251.741.068-28, com endereço na Av. Vitório Pavan, n 62, Jundiaí Mirim, Jundiaí - SP, na qualidade de Cônjuge - Proprietário;

76) GILSON PAULO CAMARGO, portador(a) do RG nº. 20.792.702, inscrito(a) no CPF nº. 094.404.678-94, com endereço na Rua Bulgária, n 135, Bairro do Villarejo, Cabreúva - SP, na qualidade de Proprietário;

77) MARIA APARECIDA DE BRITO CAMARGO, portador(a) do RG nº. 20.470.796, inscrito(a) no CPF nº. 201.678.258-79, com endereço na Rua Bulgária, n 135, Bairro do Villarejo, Cabreúva - SP, na qualidade de Cônjuge - Proprietário;

78) AMBROSIO CASTALDI NETO, portador(a) do RG nº. 1.852.964, inscrito(a) no CPF nº. 278.741.258/00, com endereço na Rua Hassib Cury, n 45, Jundiaí - SP, na qualidade de Proprietário;

79) MARIA APARECIDA DE DOMÊNIO CASTALDI, portador(a) do RG nº. 5.869.297, inscrito(a) no CPF nº. 278.741.258/00, com endereço na Rua Hassib Cury, n 45, Jundiaí - SP, na qualidade de Cônjuge - Proprietário;

80) JOSÉ BORGES, portador(a) do RG nº. 962.342, inscrito(a) no CPF nº. 207.498.139/20, com endereço na Villarejo Sope da Serra, Bairro do Bonfim, Cabreúva - SP, na qualidade de Proprietário;

81) LINDAURA BEBITI BORGES, portador(a) do RG nº. (não informado), inscrito(a) no CPF nº. 207.498.139/20, com endereço na Villarejo Sope da Serra, Bairro do Bonfim, Cabreúva - SP, na qualidade de Cônjuge - Proprietário;



- 82) OLIMPIO BARCELI, portador(a) do RG nº. 25.491.426-3, inscrito(a) no CPF nº. 160.019.168/10, com endereço na Chácara Padre Castilho, Bairro Barrinho, Cabreúva - SP, na qualidade de Proprietário;
- 83) ADELINA CORREA BARCELI, portador(a) do RG nº. 17.223.662, inscrito(a) no CPF nº. 106.522.148/78, com endereço na Chácara Padre Castilho, Bairro Barrinho, Cabreúva - SP, na qualidade de Cônjuge - Proprietário;
- 84) JOSÉ RODRIGUES DOS SANTOS, portador(a) do RG nº. 10.821.068, inscrito(a) no CPF nº. 019.908.858/61, com endereço na Sítio Shangri- Lá, Bairro Barrinha, Cabreúva - SP, na qualidade de Proprietário;
- 85) MARIA LUCIA DE LUCAS, portador(a) do RG nº. (não informado), inscrito(a) no CPF nº. (não informado), com endereço na Sítio Shangri- Lá, Bairro Barrinha, Cabreúva - SP, na qualidade de Proprietário;
- 86) EULALIA SOARES RANDO, portador(a) do RG nº. 10.804.643, inscrito(a) no CPF nº. 096.799.218-40, com endereço na Rua Miguel Justine, n 55, Bairro Vila Lacerda, Jundiá - SP, na qualidade de Proprietário;
- 87) NELSON RANDO, portador(a) do RG nº. 7.919.678, inscrito(a) no CPF nº. 409.596.198/87, com endereço na Rua Miguel Justine, n 55, Bairro Vila Lacerda, Jundiá - SP, na qualidade de Cônjuge - Proprietário;
- 88) AVERANIO PISKE DOS SANTOS, portador(a) do RG nº. 27.527.854-2, inscrito(a) no CPF nº. 166.112.148-95, com endereço na Rua Cinquenta, lote 19 da quadra AK, Villarejo Sopé da Serra, Bairro Bonfim, Cabreúva - SP, na qualidade de Proprietário;
- 89) EVELINA PISKE DOS SANTOS, portador(a) do RG nº. 17.249.195-2, inscrito(a) no CPF nº. 055.506.918-41, com endereço na Rua Bulgária, n 466, Villarejo Sopé da Serra, Bairro Bonfim, Cabreúva - SP, na qualidade de Proprietário;
- 90) JUSCELINO JOSÉ DOS SANTOS, portador(a) do RG nº. 19.040.589-2, inscrito(a) no CPF nº. 136.646.718-30, com endereço na Rua Bulgária, n 466, Villarejo Sopé da Serra, Bairro Bonfim, Cabreúva - SP, na qualidade de Cônjuge - Proprietário;
- 91) JESUINA BICUDO, portador(a) do RG nº. 22.059.962-2, inscrito(a) no CPF nº. 122.726.548/43, com endereço na Rua Ceará, n 45, Bairro do Jacaré, Cabreúva- SP, na qualidade de Proprietário;
- 92) ISAIAS CARDOSO DE LIMA, portador(a) do RG nº. 17.223.709, inscrito(a) no CPF nº. 051.209.978-21, com endereço na Rua Bulgária, n 447, Villarejo Sopé da Serra, Bairro do Bonfim, Cabreúva- SP, na qualidade de Proprietário;
- 93) SANDRA MARIA DE LIMA, portador(a) do RG nº. 17.366.504, inscrito(a) no CPF nº. 079.506.348-20, com endereço na Rua Bulgária, n 447, Villarejo Sopé da Serra, Bairro do Bonfim, Cabreúva- SP, na qualidade de Cônjuge - Proprietário;
- 94) SIDNEI JOSÉ DA LUZ, portador(a) do RG nº. 13.429.627, inscrito(a) no CPF nº. 076.203.778-40, com endereço na Rua Paranaguá, n 18, Bairro Jardim Represa, São Bernardo do Campos - SP, na qualidade de Proprietário;
- 95) SINVAL DE FRANÇA LUZ, portador(a) do RG nº. 19.360.825-X, inscrito(a) no CPF nº. 140.276.568-14, com endereço na Rua Paranaguá, n 12, Bairro Jardim Represa, São Bernardo do Campos - SP, na qualidade de Proprietário;
- 96) SILVANA APARECIDA DA SILVA, portador(a) do RG nº. 33.105.387-1, inscrito(a) no CPF nº. 307.700.838-62, com endereço na Av. Barbosa de Oliveira, n 250, Bairro Villarejo Sopé

da Serra, Cabreúva - SP, na qualidade de Proprietário;

97) BENEDITO COELHO DE OLIVEIRA, portador(a) do RG nº. 9.934.416, inscrito(a) no CPF nº. 408.992.258-53, com endereço na Granja Flamboiã, Bairro do Jacu, Cabreúva -SP, na qualidade de Proprietário;

98) LUIZA ANTUNES DE OLIVEIRA, portador(a) do RG nº. 25.253.153-X, inscrito(a) no CPF nº. 177.169.808-07, com endereço na Granja Flamboiã, Bairro do Jacu, Cabreúva -SP, na qualidade de Cônjuge - Proprietário;

99) ROQUE SILVA, portador(a) do RG nº. 20.834.142, inscrito(a) no CPF nº. 105.794.738-56, com endereço na Av. Irlanda, Distrito do Bonfim, Cabreúva - SP, na qualidade de Proprietário;

100) LAUDIVAM CEZAR RIBEIRO, portador(a) do RG nº. 25.893.671-X, inscrito(a) no CPF nº. 156.754.238-77, com endereço na Av. Irlanda, Distrito do Bonfim, Cabreúva - SP, na qualidade de Proprietário;

101) MARIA HELENA SILVA RIBEIRO, portador(a) do RG nº. (não informado), inscrito(a) no CPF nº. 068.424.448-96, com endereço na Av. Irlanda, Distrito do Bonfim, Cabreúva - SP, na qualidade de Cônjuge - Proprietário;

102) AUGUSTO ANTUNES PEREIRA, portador(a) do RG nº. 12.334.522, inscrito(a) no CPF nº. 003.709.958-21, com endereço na Rua Ceará, n C280, Distrito do Jacaré, Cabreúva - SP, na qualidade de Proprietário;

103) NEUZA APARECIDA MARQUES PEREIRA, portador(a) do RG nº. 17.882.264, inscrito(a) no CPF nº. 079.251.298-75, com endereço na Rua Ceará, n C280, Distrito do Jacaré, Cabreúva - SP, na qualidade de Cônjuge - Proprietário;

104) ISRAEL DE LIMA, portador(a) do RG nº. 12.734.893, inscrito(a) no CPF nº. 015.998.208/77, com endereço na Rua Paulo Tokoiei Tokoyama, n 124, Bairro Bananal, Cabreúva - SP, na qualidade de Proprietário;

105) ELZA ALVES DE LIMA, portador(a) do RG nº. 11.025.086, inscrito(a) no CPF nº. 015.998.208/77, com endereço na Rua Paulo Tokoiei Tokoyama, n 124, Bairro Bananal, Cabreúva - SP, na qualidade de Cônjuge - Proprietário;

106) JOSÉ GERALDO BARBOSA, portador(a) do RG nº. 16.563.264-1, inscrito(a) no CPF nº. 047.907.198/55, com endereço na Rua Francisco Nunes, n 542, Bairro Jacaré, Cabreúva - SP, na qualidade de Proprietário;

107) PAULO MARCELINO VIEIRA, portador(a) do RG nº. 10.355.817, inscrito(a) no CPF nº. 251.421.948/53, com endereço na Rua Francisco Nunes, n 432, Bairro Jacaré, Cabreúva - SP, na qualidade de Proprietário;

108) ELIDIA VIEIRA, portador(a) do RG nº. 15.350.506, inscrito(a) no CPF nº. 251.421.948/53, com endereço na Rua Francisco Nunes, n 432, Bairro Jacaré, Cabreúva - SP, na qualidade de Cônjuge - Proprietário;

109) CLAUDIONORA APARECIDA MOREIRA, portador(a) do RG nº. 27.527.941-8, inscrito(a) no CPF nº. 177.289.558/02, com endereço na Sítio Recanto do Jatobá, Bairro do Cururu, Cabreúva - SP, na qualidade de Proprietário;

110) JOÃO LOPES ALVARES, portador(a) do RG nº. 10.995.116, inscrito(a) no CPF nº. 931.251.358/34, com endereço na Rua Mato Grosso, Bairro Jacaré, Cabreúva - SP, na qualidade de Proprietário;

111) NEUSA APARECIDA DOS SANTOS LOPES ALVARES, portador(a) do RG nº.



25.655.836-X, inscrito(a) no CPF nº. 154.257.308/45, com endereço na Rua Mato Grosso, Bairro Jacaré, Cabreúva - SP, na qualidade de Cônjuge - Proprietário;

112) VIRGINIA APARECIDA BARBOZA, portador(a) do RG nº. 17.684.402, inscrito(a) no CPF nº. 050.462.478/44, com endereço na Rua Juréia, n 221, Vila Mariana, São Paulo - SP, na qualidade de Proprietário;

113) AGENOR NONATO DA SILVA JUNIOR, portador(a) do RG nº. 8.698.294, inscrito(a) no CPF nº. 809.606.428/20, com endereço na Rua Juréia, n 221, Vila Mariana, São Paulo - SP, na qualidade de Proprietário;

114) ELIAS DE OLIVEIRA, portador(a) do RG nº. 21.876.079-6, inscrito(a) no CPF nº. 130.061.478-12, com endereço na Av. São Paulo, n 218, Bairro do Jacaré, Cabreúva - SP, na qualidade de Proprietário;

115) AMBROSIO CASTALDI NETO, portador(a) do RG nº. 1.852.964, inscrito(a) no CPF nº. 278.741.258/00, com endereço na Rua Hassib Cury, n 45, Jundiá - SP, na qualidade de Proprietário;

116) MARIA APARECIDA DE DÔMENICO CASTALDI, portador(a) do RG nº. 5.869.297, inscrito(a) no CPF nº. 278.741.258/00, com endereço na Rua Hassib Cury, n 45, Jundiá - SP, na qualidade de Proprietário;

117) JOSÉ LUIS DA SILVA, portador(a) do RG nº. 23.977.627, inscrito(a) no CPF nº. 477.666.454/72, com endereço na Fazenda Cachoeira, Cabreúva - SP, na qualidade de Proprietário;

118) MARIA DO CARMO SILVA, portador(a) do RG nº. (não informado), inscrito(a) no CPF nº. 477.666.454/72, com endereço na Fazenda Cachoeira, Cabreúva - SP, na qualidade de Cônjuge - Proprietário;

119) DAMIANA OLIVEIRA DA SILVA, portador(a) do RG nº. 28.271.946-5, inscrito(a) no CPF nº. (não informado), com endereço na Fazenda Cachoeira, Cabreúva - SP, na qualidade de Proprietário;

120) ANANIAS MARQUES DA SILVA, portador(a) do RG nº. 20.773.660, inscrito(a) no CPF nº. 163.479.864/34, com endereço na Sítio Jundiuvira, Bairro Bananal, Cabreúva -SP, na qualidade de Proprietário;

121) HEZIER DA FONSECA MARQUES, portador(a) do RG nº. (não informado), inscrito(a) no CPF nº. 198.120.528/44, com endereço na Sítio Jundiuvira, Bairro Bananal, Cabreúva -SP, na qualidade de Cônjuge - Proprietário;

122) ADRIANO MIGUEL DA SILVA, portador(a) do RG nº. (não informado), inscrito(a) no CPF nº. 782.713.989/20, com endereço na Chácara Bela Vista, Bairro do Pinhal, Cabreúva - SP, na qualidade de Proprietário;

123) SEBASTIÃO GOMES DA SILVA GUIMARÃES, portador(a) do RG nº. 20.834.122, inscrito(a) no CPF nº. 102.999.038-77, com endereço na Av. Espanha, n 35, Distrito do Bonfim, Cabreúva - SP, na qualidade de Proprietário;

124) MARIA NEVES GUIMARÃES, portador(a) do RG nº. 25.267.934-9, inscrito(a) no CPF nº. 104.961.918-88, com endereço na Av. Espanha, n 35, Distrito do Bonfim, Cabreúva - SP, na qualidade de Cônjuge - Proprietário;

125) PEDRO RODRIGUES DO NASCIMENTO, portador(a) do RG nº. 8.429.996, inscrito(a) no CPF nº. 774.902.078-00, com endereço na Rua Lourenço Pincinato, n 171, Vila Hortolândia, Jundiá - SP, na qualidade de Proprietário;



- 126) MARIA APARECIDA DO NASCIMENTO, portador(a) do RG nº. (não informado), inscrito(a) no CPF nº. (não informado), com endereço na Rua Lourenço Pincinato, n 171, Vila Hortolândia, Jundiaí - SP, na qualidade de Cônjuge - Proprietário;
- 127) DIJALMA FRANCISCO DA SILVA, portador(a) do RG nº. 8.335.141, inscrito(a) no CPF nº. 736.934.648-04, com endereço na Rua Pernambuco, n 65, Vila Popular, Várzea Paulista - SP, na qualidade de Proprietário;
- 128) JOSÉ JURANDIR MOREIRA, portador(a) do RG nº. 3.368.725-7, inscrito(a) no CPF nº. 438.991.029-91, com endereço na Rua Suíça, n 120, Distrito do Bonfim, Villarejo Sopé da Serra, Cabreúva -SP, na qualidade de Proprietário;
- 129) IRENE CÉLIA DA SILVA MOREIRA, portador(a) do RG nº. 36.515.884-7, inscrito(a) no CPF nº. 021.548.359-61, com endereço na Rua Suíça, n 120, Distrito do Bonfim, Villarejo Sopé da Serra, Cabreúva -SP, na qualidade de Cônjuge - Proprietário;
- 130) REGINALDO JOSÉ PEREIRA DOS SANTOS, portador(a) do RG nº. 14.059.558, inscrito(a) no CPF nº. 035.101.188/98, com endereço na Rua Pará, n 30, Bairro do Jacaré, Cabreúva - SP, na qualidade de Proprietário;
- 131) MARIA DULCE DOS SANTOS PEREIRA, portador(a) do RG nº. 27.527.883-9, inscrito(a) no CPF nº. 035.101.188/98, com endereço na Rua Pará, n 30, Bairro do Jacaré, Cabreúva - SP, na qualidade de Cônjuge - Proprietário;
- 132) NATANAEU ARAUJO PEREIRA, portador(a) do RG nº. 21.647.605, inscrito(a) no CPF nº. 094.841.588/62, com endereço na Rua Santa Terezinha, Bairro do Jacaré, Cabreúva - SP, na qualidade de Proprietário;
- 133) DENAIR OLIVEIRA DE CASTILHO PEREIRA, portador(a) do RG nº. 21.363.140, inscrito(a) no CPF nº. 112.237.788/90, com endereço na Rua Santa Terezinha, Bairro do Jacaré, Cabreúva - SP, na qualidade de Cônjuge - Proprietário;
- 134) JOSÉ MARIA DE SEIXAS, portador(a) do RG nº. 22.457.409, inscrito(a) no CPF nº. 070.836.388/10, com endereço na Fazenda Haras Pindorama, Bairro do Jacaré, Cabreúva - SP, na qualidade de Proprietário;
- 135) MARIA INES PEREIRA DE SEIXAS, portador(a) do RG nº. 27.527.855-4, inscrito(a) no CPF nº. 177.289.398/66, com endereço na Fazenda Haras Pindorama, Bairro do Jacaré, Cabreúva - SP, na qualidade de Cônjuge - Proprietário;
- 136) HORÁCIO DE SEIXAS FILHO, portador(a) do RG nº. 34.379.854-2, inscrito(a) no CPF nº. 072.806.778/19, com endereço na Rua Hungria, n 360, Villarejo Sopé da Serra, Bairro Bonfim, Cabreúva - SP, na qualidade de Proprietário;
- 137) HERMES DESIDERIO NICOLA, portador(a) do RG nº. 8.257.795, inscrito(a) no CPF nº. 623.382.188/68, com endereço na Rua Leoneto Carletti, n 189, Jardim Pacaembu, Jundiaí - SP, na qualidade de Proprietário;
- 138) IRENE AUTULO NICOLA, portador(a) do RG nº. (não informado), inscrito(a) no CPF nº. 623.382.188/68, com endereço na Rua Leoneto Carletti, n 189, Jardim Pacaembu, Jundiaí - SP, na qualidade de Cônjuge - Proprietário;
- 139) JOSÉ ANGELO, portador(a) do RG nº. 960.231, inscrito(a) no CPF nº. 650.836.874/53, com endereço na Rua Espanha, n 35, Bairro do Bonfim, Cabreúva - SP, na qualidade de Proprietário;
- 140) LUZINETE DE SOUZA ANGELO, portador(a) do RG nº. 813.161, inscrito(a) no CPF nº. 650.836.874/53, com endereço na Rua Espanha, n 35, Bairro do Bonfim, Cabreúva - SP, na

qualidade de Cônjuge - Proprietário;

141) JOSÉ GONÇALVES DA SILVA, portador(a) do RG nº. 7.796.467, inscrito(a) no CPF nº. 964.822.908/25, com endereço na Rua Pedro Ravanhane, n 198, Jardim São Camilo, Jundiaí - SP, na qualidade de Proprietário;

142) MARIA CARDONHA DA SILVA, portador(a) do RG nº. (não informado), inscrito(a) no CPF nº. 964.822.908/25, com endereço na Rua Pedro Ravanhane, n 198, Jardim São Camilo, Jundiaí - SP, na qualidade de Cônjuge - Proprietário;

143) ARNALDO JOSÉ DA SILVA, portador(a) do RG nº. 7.675.109, inscrito(a) no CPF nº. 867.899.968/34, com endereço na Estrada do Kajita, Chácara Preteroti, Bairro do Jacaré, Cabreúva - SP, na qualidade de Proprietário;

144) ROMILDA OSCARLINA DA LUZ, portador(a) do RG nº. 26.723.199-4, inscrito(a) no CPF nº. 167.409.878/23, com endereço na Rua Minas Gerais, n 1.168, Bairro do Jacaré, Cabreúva - SP, na qualidade de Proprietário;

145) CLAUDIO ANTONIO GRAÇA, portador(a) do RG nº. 28.898.166-2, inscrito(a) no CPF nº. (não informado), com endereço na Alameda das Tipuanas, n 505, casa 8, Bairro Rio Acima, Jundiaí - SP, na qualidade de Proprietário;

146) ADILSON DE SOUZA, portador(a) do RG nº. 15.891.812, inscrito(a) no CPF nº. 054.374.858/83, com endereço na Rua Professora Geralda Bartola Facca, n 485, Vila Hortolândia, Jundiaí - SP, na qualidade de Proprietário;

147) MAURO AUGUSTO DOS SANTOS, portador(a) do RG nº. 1.364.896, inscrito(a) no CPF nº. 026.037.104-19, com endereço na Estrada do Kajita, Sítio Calixto, Bairro do Bonfim, Cabreúva - SP, na qualidade de Proprietário;

148) LAUDICELIA FIRMO DOS SANTOS, portador(a) do RG nº. 39.041.259-4, inscrito(a) no CPF nº. 039.703.394-05, com endereço na Estrada do Kajita, Sítio Calixto, Bairro do Bonfim, Cabreúva - SP, na qualidade de Cônjuge - Proprietário;

149) MARIA LUCIA DE AQUINO SILVA, portador(a) do RG nº. 21.548.298, inscrito(a) no CPF nº. 110.979298-09, com endereço na Rua José Miranda Duarte, n 475, Vila Marlene, Jundiaí - SP, na qualidade de Proprietário;

150) AUREA RIBEIRO DE CASTRO TOZZATO, portador(a) do RG nº. 11.248.348, inscrito(a) no CPF nº. 771.453.138-04, com endereço na Rua Senador Fonseca, n 174, Centro, Jundiaí - SP, na qualidade de Proprietário;

151) JOSÉ TOZZATO, portador(a) do RG nº. (não informado), inscrito(a) no CPF nº. 071.737.688-53, com endereço na Rua Senador Fonseca, n 174, Centro, Jundiaí - SP, na qualidade de Cônjuge - Proprietário;

152) ERASMO APARECIDO CARNAUBA, portador(a) do RG nº. 23.888.388-7, inscrito(a) no CPF nº. 152.729.598-25, com endereço na (não informado), na qualidade de Proprietário;

153) VALDENIR COSTA CARNAUBA, portador(a) do RG nº. 25.805.564-9, inscrito(a) no CPF nº. 172.524.088-25, com endereço na (não informado), na qualidade de Cônjuge - Proprietário;

154) EDSON ALVES, portador(a) do RG nº. 20.422.340, inscrito(a) no CPF nº. 091.581.138-35, com endereço na Rua Um, Lote n 11, Bairro Bonfim, Cabreúva - SP, na qualidade de Proprietário;

155) ELENICE MOREIRA DA SILVA, portador(a) do RG nº. 25.267.796-1, inscrito(a) no CPF nº. 091.581.138-35, com endereço na Rua Um, Lote n 11, Bairro Bonfim, Cabreúva - SP, na qualidade de Cônjuge - Proprietário;



no CPF nº. 231.254.528-48, com endereço na Rua Rio Grande do Sul, 1210, Distrito Jacaré, Cabreúva - SP, na qualidade de Proprietário;

157) JOSÉ GOMES DE FARIA, portador(a) do RG nº. 17.223.598-4, inscrito(a) no CPF nº. (não informado), com endereço na Rua Cinquenta, n 17, quadra AL, Villarejo Sopé da Serra, Bairro do Bonfim, Cabreúva - SP, na qualidade de Proprietário;

158) AUDENICE CARDOSO DE FARIA, portador(a) do RG nº. 26.699.345-X, inscrito(a) no CPF nº. (não informado), com endereço na Rua Cinquenta, n 17, quadra AL, Villarejo Sopé da Serra, Bairro do Bonfim, Cabreúva - SP, na qualidade de Cônjuge - Proprietário;

159) OSVALDO DIVINO GONÇALVES, portador(a) do RG nº. 21.715.569, inscrito(a) no CPF nº. 458.295.359/04, com endereço na Rua Cinquenta, n 17, quadra AL, Villarejo Sopé da Serra, Bairro do Bonfim, Cabreúva - SP, na qualidade de Proprietário;

160) DIRCE VESSOLI GONÇALVES, portador(a) do RG nº. 33.305.067-8, inscrito(a) no CPF nº. 262.199.578/06, com endereço na Rua Cinquenta, n 17, quadra AL, Villarejo Sopé da Serra, Bairro do Bonfim, Cabreúva - SP, na qualidade de Cônjuge - Proprietário;

161) JOSÉ CARVALHO TRINDADE, portador(a) do RG nº. 21.715.563, inscrito(a) no CPF nº. 114.248.830/85, com endereço na Rua Cinquenta, n 17, quadra AL, Villarejo Sopé da Serra, Bairro do Bonfim, Cabreúva - SP, na qualidade de Proprietário;

162) MARIA APARECIDA NUNES DE SOUSA TRINDADE, portador(a) do RG nº. 29.981.127-X, inscrito(a) no CPF nº. 258.069.238/00, com endereço na Rua Cinquenta, n 17, quadra AL, Villarejo Sopé da Serra, Bairro do Bonfim, Cabreúva - SP, na qualidade de Cônjuge - Proprietário;

163) JUAREZ MENEZES DOS SANTOS, portador(a) do RG nº. M 4687980, inscrito(a) no CPF nº. 669.491.656/68, com endereço na Travessa Um, n 42, Ponte São João, Jundiá - SP, na qualidade de Proprietário;

164) CLAUDIVAL BENTO DA SILVA, portador(a) do RG nº. 3.059.872, inscrito(a) no CPF nº. 476.847.204/49, com endereço na Rua Bulgária, Villarejo Sopé da Serra, Bairro do Bonfim, Cabreúva - SP, na qualidade de Proprietário;

165) JOSÉ ANGELO, portador(a) do RG nº. 39.787.486-8, inscrito(a) no CPF nº. 266.778.588-63, com endereço na Rua Hungria, n 390, Bairro Villarejo, Cabreúva - SP, na qualidade de Proprietário;

166) LUZINETE DE SOUSA VIEIRA ANGELO, portador(a) do RG nº. 813.161, inscrito(a) no CPF nº. 650.836.874-53, com endereço na Rua Hungria, n 390, Bairro Villarejo, Cabreúva - SP, na qualidade de Cônjuge - Proprietário;

167) JOELMA TARGINO DO NASCIMENTO, portador(a) do RG nº. 25.893.753-1, inscrito(a) no CPF nº. 160.019.548-28, com endereço na Rua Bulgária, n 339, Bairro do Villarejo, Cabreúva - SP, na qualidade de Proprietário;

168) JAIR CYRILLO, portador(a) do RG nº. 30.755.703-0, inscrito(a) no CPF nº. 258.498.448-21, com endereço na Rua Bulgária, n 339, Bairro do Villarejo, Cabreúva - SP, na qualidade de Proprietário;

169) JOSÉ CARLOS MARTINS, portador(a) do RG nº. 2.155.021, inscrito(a) no CPF nº. 363.131.229-68, com endereço na Rua Ezequias Brás da Silva, n 949, Centro, Florestópolis - PR, na qualidade de Proprietário;

170) MARISA DA SILVA MARTINS, portador(a) do RG nº. 6.218.544-9, inscrito(a) no CPF nº. 027.928.109-98, com endereço na Rua Ezequias Brás da Silva, n 949, Centro, Florestópolis -



PR, na qualidade de Cônjuge - Proprietário;

171) FABIANA APARECIDA DA SILVA CAPOBIANCO, portador(a) do RG nº. 33.731.578-4, inscrito(a) no CPF nº. 224.407.388-24, com endereço na Rua Catania, n 360, Jardim Messina, Jundiá - SP, na qualidade de Proprietário;

172) ELIANDRO DIAS CAPOBIANCO, portador(a) do RG nº. 26.722.363-8, inscrito(a) no CPF nº. 254.591.978-05, com endereço na Rua Catania, n 360, Jardim Messina, Jundiá - SP, na qualidade de Cônjuge - Proprietário;

173) JOEL LEME DO PRADO, portador(a) do RG nº. 33.666.485-0, inscrito(a) no CPF nº. 265.400.718-92, com endereço na Rua Bulgária, n 295, Villarejo, Cabreúva - SP, na qualidade de Proprietário;

174) ANTONIO PIRES SOARES, portador(a) do RG nº. 18.139.976, inscrito(a) no CPF nº. 080.251.708/02, com endereço na Rua Marília, n 17, Bairro Eldorado, Diadema - SP, na qualidade de Proprietário;

175) CLARICE ALACOQUE TEIXEIRA SOARES, portador(a) do RG nº. 11.059.893, inscrito(a) no CPF nº. 022.948.688/62, com endereço na Rua Marília, n 17, Bairro Eldorado, Diadema - SP, na qualidade de Cônjuge - Proprietário;

176) BRAZ BAGNE, portador(a) do RG nº. 15.211.407, inscrito(a) no CPF nº. 217.060.698-04, com endereço na Rua João Belesco, n 164, Bairro Ponte São João, Jundiá - SP, na qualidade de Proprietário;

177) ROSA ARALDI BAGNE, portador(a) do RG nº. 23.017.703-7, inscrito(a) no CPF nº. 168.532.408-80, com endereço na Rua João Belesco, n 164, Bairro Ponte São João, Jundiá - SP, na qualidade de Cônjuge - Proprietário;

178) APARECIDA TEREZINHA POLOPOLI, portador(a) do RG nº. 10.263.749, inscrito(a) no CPF nº. 102.693.818-05, com endereço na Rua D. Maria Leopoldina, n 50, Jardim Guanabara, Jundiá - SP, na qualidade de Proprietário;

179) PEDRO SIMPLICIO DA SILVA, portador(a) do RG nº. 623.198, inscrito(a) no CPF nº. 080.15.558-89, com endereço na Rua 05, n 620, Bairro Medeiros, Jundiá - SP, na qualidade de Proprietário;

180) GABRIELA DE ANGELO DUTRA, portador(a) do RG nº. 39.103.234-3, inscrito(a) no CPF nº. 380.705.698-08, com endereço na Rua Manoel Sylvestre de Freitas Filho, n 1.277, Bloco I, Apartamento, n 504, Nova Europa, Campinas - SP, na qualidade de Proprietário;

181) JOSÉ SA TELES DOS SANTOS, portador(a) do RG nº. 13.824.632, inscrito(a) no CPF nº. 037.667.618-38, com endereço na Rua Bartolomeu Gusmão, Parque Imperial, Barueri - SP, na qualidade de Proprietário;

182) JERUSA TARGINO, portador(a) do RG nº. 25.892.682-X, inscrito(a) no CPF nº. 153.251.878-13, com endereço na Rua Bulgária, n 259, Villarejo Sopé da Serra, Cabreúva - SP, na qualidade de Proprietário;

183) FRANCISCO SERAFIM DOS SANTOS, portador(a) do RG nº. 57.568.112-3, inscrito(a) no CPF nº. 037.028.654-54, com endereço na Rua Bulgária, n 224, Villarejo Sopé da Serra, Distrito do Bonfim, Cabreúva - SP, na qualidade de Proprietário;

184) EDNA SOUZA GONÇALVES DOS SANTOS, portador(a) do RG nº. 48.423.526-6, inscrito(a) no CPF nº. 881.853.705-91, com endereço na Rua Bulgária, n 224, Villarejo Sopé da Serra, Distrito do Bonfim, Cabreúva - SP, na qualidade de Cônjuge - Proprietário;

185) DAMIÃO PEREIRA DA SILVA, portador(a) do RG nº. 4.742.940, inscrito(a) no CPF nº. 993.918.564-20, com endereço na Rua Bulgária, n 224, Villarejo Sopé da Serra, Distrito do



Bonfim, Cabreúva - SP, na qualidade de Proprietário;

186) JUNIA FREIRE DA SILVA, portador(a) do RG nº. 53.479.184-0, inscrito(a) no CPF nº. 041.541.934-68, com endereço na Rua Bulgária, n 224, Villarejo Sopé da Serra, Distrito do Bonfim, Cabreúva - SP, na qualidade de Cônjuge - Proprietário;

187) JOSÉ FLÁVIO PEREIRA DA SILVA, portador(a) do RG nº. 23.972.929-8, inscrito(a) no CPF nº. 749.167.424-00, com endereço na Rua Bulgária, n 221, Villarejo Sopé da Serra, Distrito do Bonfim, Cabreúva - SP, na qualidade de Proprietário;

Dispõem do prazo de 30 (trinta) dias, contados a partir da data da publicação deste EDITAL para caso haja discordância apresentar impugnação à REURB-S com suas razões e documentos pertinentes, com a advertência de que a não apresentação de impugnação, importará em anuência ao procedimento, bem como implicará na perda de eventual direito relacionado com o imóvel objeto da regularização que Vossa Senhoria é PROPRIETÁRIO/CONFRONTANTE, nos termos do § 8º do art.24 do Decreto Federal nº 9.310/18. Ficam também notificados EVENTUAIS INTERESSADOS, para apresentação de IMPUGNAÇÃO FUNDAMENTADA em relação à REURB-S que visa a REGULARIZAÇÃO FUNDIÁRIA DE INTERESSE SOCIAL da “FASE 13 ETAPA I REURB VILAREJO SOPÉ DA SERRA” no PRAZO de 30 dias, contados desta publicação, sob pena de presumir-se verdadeiros os fatos alegados. Faz saber, ainda, que o presente EDITAL será fixado na Prefeitura deste Município em local público e de costume. E, para que ninguém alegue desconhecimento, se processa na forma legal a expedição do presente. Dado e passado nesta Cidade e Comarca de Cabreúva, Estado de São Paulo, aos ... de outubro de 2021.

DESENHO SIMPLIFICADO NOS TERMOS DO DISPOSTO DO INCISO §5º, DO ART. 31 DA LEI FEDERAL Nº 13.465/17.

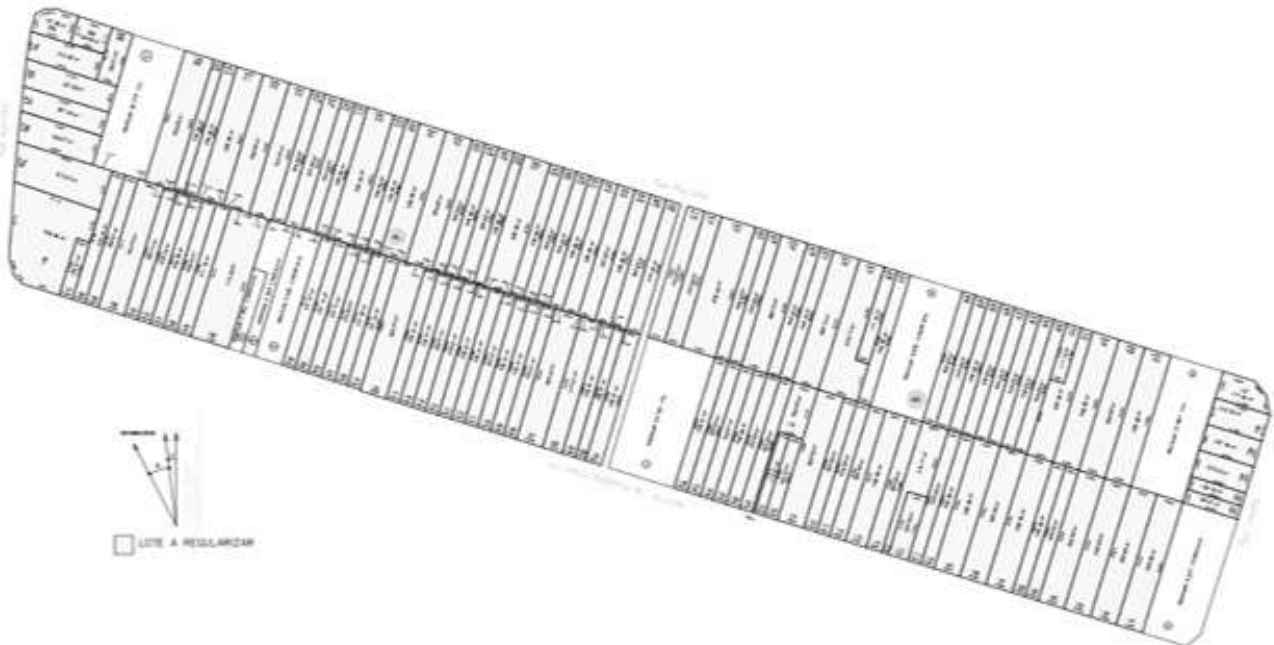

EDITAL DE NOTIFICAÇÃO DE PARA REGULARIZAÇÃO FUNDIÁRIA DE IMÓVEIS E TERCEIROS EVENTUALMENTE INTERESSADOS

PREFEITURA MUNICIPAL DE CABREÚVA, com sede na Rua Floriano Peixoto, 158 - Centro - Cabreúva - SP CEP: 13.315-000, inscrita no Cadastro Nacional de Pessoas Jurídicas - CNPJ - sob o nº 46.634.432/0001-55, representada pela Secretaria de Meio Ambiente, Obras e Serviços Urbanos, no uso das atribuições que lhe são conferidas, por lei e em cumprimento ao disposto no §5º do art. 31 da Lei Federal nº 13.465, de 11 de julho de 2017, FAZ SABER que o MUNICÍPIO DE CABREÚVA, ESTADO DE SÃO PAULO, INSTAUROU A REURB-S para fins de REGULARIZAÇÃO FUNDIÁRIA DE INTERESSE SOCIAL, da área particular situada no núcleo urbano informal consolidado denominado "Fase 14 Etapa I REURB Villarejo Sopé da Serra", localizado na QUADRA AM do LOTEAMENTO VILAREJO SOPÉ DA SERRA, BAIRRO DO BONFIM, CABREÚVA - SP, zona urbana deste Município, conforme o projeto de regularização fundiária, cujos documentos se encontram insertos no processo administrativo número 5147/2021 desta Prefeitura. Sendo infrutífera a notificação pessoal, pelo presente edital fica notificado as seguintes pessoas conforme listagem:

- 1) CONGREGAÇÃO CRISTÃ NO BRASIL, inscrita no CNPJ nº. 45.721.222/0001-31, com endereço na Rua Cônego Motta, n 515, Cabreúva - SP, na qualidade de Confrontante (matrícula 21.834 - ORI de ITU);
- 2) AECIO MARTINS FERREIRA, portador(a) do RG nº. 27.316.836-8, inscrito(a) no CPF nº. 164.936.878-02, com endereço na Rua Hungria, 203, Casa 04, Villarejo Sopé da Serra, Bairro Bonfim, Cabreúva - SP, na qualidade de Confrontante (matrícula 6.609 - ORI de CABREÚVA);
- 3) MARCIA APARECIDA BERALDO FERREIRA, portador(a) do RG nº. 28.648.821-8, inscrito(a) no CPF nº. 270.471.078-35, com endereço na Rua Hungria, 203, Casa 04, Villarejo Sopé da Serra, Bairro Bonfim, Cabreúva - SP, na qualidade de Cônjuge - Confrontante (matrícula 6.609 - ORI de CABREÚVA);
- 4) ELIOMAR MARTINS FERREIRA, portador(a) do RG nº. 25.104.983-8, inscrito(a) no CPF nº. 147.808.218-60, com endereço na Rua França, 292, Villarejo Sopé da Serra, Bairro Bonfim, Cabreúva - SP, na qualidade de Confrontante (matrícula 6.609 - ORI de CABREÚVA);
- 5) ANGELINA APARECIDA RODRIGUES FERREIRA, portador(a) do RG nº. 25.574.228-9, inscrito(a) no CPF nº. 151.743.738-50, com endereço na Rua França, 292, Villarejo Sopé da Serra, Bairro Bonfim, Cabreúva - SP, na qualidade de Cônjuge - Confrontante (matrícula 6.609 - ORI de CABREÚVA);
- 6) ADRIANO MARTINS FERREIRA, portador(a) do RG nº. 32.144.514-4, inscrito(a) no CPF nº. 261.851.738-59, com endereço na Rua França, 298, Villarejo Sopé da Serra, Bairro Bonfim, Cabreúva - SP, na qualidade de Confrontante (matrícula 6.610 - ORI de CABREÚVA);
- 7) MARIA PARAISO MARTINS DE SOUZA, portador(a) do RG nº. 55.273.311-8, inscrito(a) no CPF nº. 127.213.518-77, com endereço na Rua Hungria, n 235, Villarejo Sopé da Serra, Bairro Bonfim, Cabreúva - SP, na qualidade de Confrontante (matrícula 6.610 - ORI de CABREÚVA);
- 8) ANTONIO FERREIRA DE ALMEIDA, portador(a) do RG nº. 15.038.263, inscrito(a) no CPF nº. 813.719.426-68, com endereço na Rua Jequitibás, n 43, Bairro Feu Rosa, Serra - ES, na qualidade de Confrontante (matrícula 6.610 - ORI de CABREÚVA);
- 9) ISRAEL ROCHA DE NOVAES, portador(a) do RG nº. 16.766.908-4, inscrito(a) no CPF

nº. 090.064.848-14, com endereço na Estrada do Kajita, 205, Villarejo Sopé da Serra, Bairro Bonfim, Cabreúva - SP, na qualidade de Confrontante (matrícula 6.611 - ORI de CABREÚVA);

10) VANDA VALLEZI DE NOVAES, portador(a) do RG nº. 18.406.579-3, inscrito(a) no CPF nº. 178.818.648-69, com endereço na Estrada do Kajita, 205, Villarejo Sopé da Serra, Bairro Bonfim, Cabreúva - SP, na qualidade de Cônjuge - Confrontante (matrícula 6.611 - ORI de CABREÚVA);

11) LUIZ MARQUES DA ROSA, portador(a) do RG nº. 17.887.786, inscrito(a) no CPF nº. 050.838.238-61, com endereço na Estrada do Kajita, 203, Villarejo Sopé da Serra, Bairro Bonfim, Cabreúva - SP, na qualidade de Confrontante (matrícula 6.612 - ORI de CABREÚVA);

12) LUCILENE PEREIRA DE OLIVEIRA AGUIAR, portador(a) do RG nº. 25.655.811-5, inscrito(a) no CPF nº. 154.257.368-86, com endereço na Av. Vereador José Donato, n 2372, Casa 02, Villarejo Sopé da Serra, Cabreúva - SP, na qualidade de Confrontante (matrícula 1.780 - ORI de CABREÚVA);

13) LUCILENE PEREIRA DE OLIVEIRA AGUIAR, portador(a) do RG nº. 25.655.811-5, inscrito(a) no CPF nº. 154.257.368-86, com endereço na Av. Vereador José Donato, n 2372, Casa 02, Villarejo Sopé da Serra, Cabreúva - SP, na qualidade de Confrontante (matrícula 1.780 - ORI de CABREÚVA);

14) EVALDO AGUIAR, portador(a) do RG nº. 18.871.353-0, inscrito(a) no CPF nº. 129.467.588-50, com endereço na Av. Vereador José Donato, n 2372, Casa 02, Villarejo Sopé da Serra, Cabreúva - SP, na qualidade de Cônjuge - Confrontante (matrícula 1.780 - ORI de CABREÚVA);

15) SANDRA MARIA DE OLIVEIRA PEREIRA, portador(a) do RG nº. 25.655.812-7, inscrito(a) no CPF nº. 154.257.378-58, com endereço na Rua Florianópolis, n 106, Distrito do Jacaré, Cabreúva - SP, na qualidade de Confrontante (matrícula 1.780 - ORI de CABREÚVA);

16) IRINEU DE SOUZA PEREIRA, portador(a) do RG nº. 22.291.920-6, inscrito(a) no CPF nº. 117.567.148-78, com endereço na Rua Florianópolis, n 106, Distrito do Jacaré, Cabreúva - SP, na qualidade de Cônjuge - Confrontante (matrícula 1.780 - ORI de CABREÚVA);

17) OLINDO PANSONATO, portador(a) do RG nº. 3.041.024, inscrito(a) no CPF nº. 036.710.118-15, com endereço na Chácara Primavera, Bairro Pinhal, Cabreúva- SP, na qualidade de Proprietário;

18) HELENA MARQUES PANSONATO, portador(a) do RG nº. 4.847.828, inscrito(a) no CPF nº. 036.710.118-15, com endereço na Chácara Primavera, Bairro Pinhal, Cabreúva- SP, na qualidade de Cônjuge - Proprietário;

19) OLINDO PANSONATO, portador(a) do RG nº. 3.041.024, inscrito(a) no CPF nº. 036.710.118-15, com endereço na Chácara Primavera, Bairro Pinhal, Cabreúva- SP, na qualidade de Proprietário;

20) HELENA MARQUES PANSONATO, portador(a) do RG nº. 4.847.828, inscrito(a) no CPF nº. 911.120.528-87, com endereço na Chácara Primavera, Bairro Pinhal, Cabreúva- SP, na qualidade de Cônjuge - Proprietário;

21) CLAUDINEI FERREIRA DE ALMEIDA, portador(a) do RG nº. 6.959.834-0, inscrito(a) no CPF nº. 016.992.499.89, com endereço na Estrada do Kajita, n 79, Villarejo Sopé da Serra, Distrito do Bonfim, Cabreúva - SP, na qualidade de Proprietário;

22) CRISTINA PAES LEME DE ALMEIDA, portador(a) do RG nº. 7.029.869-4, inscrito(a) no CPF nº. 016.992.499-89, com endereço na Estrada do Kajita, n 79, Villarejo Sopé da Serra,

Distrito do Bonfim, Cabreúva - SP, na qualidade de Cônjuge - Proprietário;

23) RODRIGO MARCONDES, portador(a) do RG nº. 35.371.066-0, inscrito(a) no CPF nº. 560.672.758-72, com endereço na Estrada do Kajita, n 85, Villarejo Sopé da Serra, Distrito do Bonfim, Cabreúva - SP, na qualidade de Proprietário;

24) REGINALDO MARCONDES, portador(a) do RG nº. 35.371.065-9, inscrito(a) no CPF nº. 560.672.758-72, com endereço na Estrada do Kajita, n 85, Villarejo Sopé da Serra, Distrito do Bonfim, Cabreúva - SP, na qualidade de Proprietário;

25) JANIANI MARCONDES, portador(a) do RG nº. 41.176.237-0, inscrito(a) no CPF nº. 389.171.108-51, com endereço na Estrada do Kajita, n 85, Villarejo Sopé da Serra, Distrito do Bonfim, Cabreúva - SP, na qualidade de Proprietário;

26) GERMANO NASCIMENTO SOARES, portador(a) do RG nº. 14.207.224, inscrito(a) no CPF nº. 077.579.636-05, com endereço na Rua Hungria, n 69, Bairro do Villarejo Sopé da Serra, Cabreúva - SP, na qualidade de Proprietário;

27) FABIANA DE JESUS NASCIMENTO SOARES, portador(a) do RG nº. 47.558.470-2, inscrito(a) no CPF nº. 104.286.006-89, com endereço na Rua Hungria, n 69, Bairro do Villarejo Sopé da Serra, Cabreúva - SP, na qualidade de Cônjuge - Proprietário;

28) FRANCISCO SEVERIANO BATISTA, portador(a) do RG nº. 22.708.941-8, inscrito(a) no CPF nº. 137.591.798-60, com endereço na Estrada do Kajita, n 87, Villarejo Bairro Bonfim, Cabreúva - SP, na qualidade de Proprietário;

29) MANOEL MARCELINO POLICARPO, portador(a) do RG nº. 13.542.673-X, inscrito(a) no CPF nº. 024.374.758-69, com endereço na Estrada do Kajita, n 87, Villarejo Bairro Bonfim, Cabreúva - SP, na qualidade de Proprietário;

30) BENEDITA BATISTA POLICARPO, portador(a) do RG nº. 3.012.666-1, inscrito(a) no CPF nº. 363.346.009-82, com endereço na Estrada do Kajita, n 87, Villarejo Bairro Bonfim, Cabreúva - SP, na qualidade de Cônjuge - Proprietário;

31) MIRTA MELO DE ARAÚJO, portador(a) do RG nº. 7.058.231-7, inscrito(a) no CPF nº. 258.441.288-85, com endereço na Estrada do Kajita, n 99, Villarejo Bairro Bonfim, Cabreúva - SP, na qualidade de Proprietário;

32) ALOISIO LEITE DE ARAÚJO, portador(a) do RG nº. 4.649.657-4, inscrito(a) no CPF nº. 559.461.279-34, com endereço na Estrada do Kajita, n 87, Villarejo Bairro Bonfim, Cabreúva - SP, na qualidade de Proprietário;

33) LUZINETE TOLEDO DA SILVA ARAÚJO, portador(a) do RG nº. 5.909.749-0, inscrito(a) no CPF nº. 262.872.768-43, com endereço na Estrada do Kajita, n 87, Villarejo Bairro Bonfim, Cabreúva - SP, na qualidade de Cônjuge - Proprietário;

34) JOSÉ ROBERTO DE ALMEIDA SILVA, portador(a) do RG nº. 4.862.328-0, inscrito(a) no CPF nº. 702.046.599-49, com endereço na Rua Hungria, n 75, Villarejo, Cabreúva - SP, na qualidade de Proprietário;

35) ANA AMBROSIO SILVA, portador(a) do RG nº. 24.472.123-3, inscrito(a) no CPF nº. 136.697.588-01, com endereço na Rua Hungria, n 75, Villarejo, Cabreúva - SP, na qualidade de Cônjuge - Proprietário;

36) SILVIO LUIZ GALDIANO, portador(a) do RG nº. 13.606.568-5, inscrito(a) no CPF nº. 055.401.428-96, com endereço na Rua Daniel Zequim, n 205, Condomínio Portal do Paraíso 1, Jundiá - SP, na qualidade de Proprietário;

37) ROSELI PEREIRA GALDIANO, portador(a) do RG nº. 16.967.226, inscrito(a) no CPF nº.

056.046.968-38, com endereço na Rua Daniel Zequim, n 205, Condomínio Portal do Paraíso 1, Jundiaí - SP, na qualidade de Cônjuge - Proprietário;

38) CLAUDEMIR APARECIDO RICARDO, portador(a) do RG nº. 16.364.991, inscrito(a) no CPF nº. 047.884.288-060, com endereço na Rua Fausto Silveira Pires, n 334, Retiro, Jundiaí - SP, na qualidade de Proprietário;

39) IVANETE MENDES BETIM RICARDO, portador(a) do RG nº. 26.699.960-8, inscrito(a) no CPF nº. 149.861.858-88, com endereço na Rua Fausto Silveira Pires, n 334, Retiro, Jundiaí - SP, na qualidade de Cônjuge - Proprietário;

40) LUIZ INÁCIO TEIXEIRA, portador(a) do RG nº. 14.310.201, inscrito(a) no CPF nº. 040.529.888-92, com endereço na Rua Tupinambás, n 263, Jardim Guanabara, Jundiaí - SP, na qualidade de Proprietário;

41) LEONIL IOTTI, portador(a) do RG nº. 20.791.220, inscrito(a) no CPF nº. 015.976.968-03, com endereço na Rua Tupinambás, n 263, Jardim Guanabara, Jundiaí - SP, na qualidade de Proprietário;

42) CARLOS ALBERTO GONÇALVES, portador(a) do RG nº. 10.426.762, inscrito(a) no CPF nº. 850.310.118-15, com endereço na Rua Hungria, n 411, Villarejo Sopé da Serra, Bairro do Bonfim, Cabreúva - SP, na qualidade de Proprietário;

43) CREUZA MARIA MARCELINO GONÇALVES, portador(a) do RG nº. 23.327.793-6, inscrito(a) no CPF nº. 120.370.238-80, com endereço na Rua Hungria, n 411, Villarejo Sopé da Serra, Bairro do Bonfim, Cabreúva - SP, na qualidade de Cônjuge - Proprietário;

44) VILMA DE SOUZA FERREIRA BENEDITO, portador(a) do RG nº. 19.793.694-5, inscrito(a) no CPF nº. 091.580.808-05, com endereço na Rua Glaucio Silvio Cardoso, n 209, Bairro do Jacaré, Cabreúva - SP, na qualidade de Proprietário;

45) EZEQUIEL DO NASCIMENTO BENEDITO, portador(a) do RG nº. 15.940.085-5, inscrito(a) no CPF nº. 047.042.148-77, com endereço na Rua Glaucio Silvio Cardoso, n 209, Bairro do Jacaré, Cabreúva - SP, na qualidade de Cônjuge - Proprietário;

46) CLAUDIO DONIZETTI PANSONATO, portador(a) do RG nº. 8.919.274, inscrito(a) no CPF nº. 823.059.008-72, com endereço na Rio Grande do Sul, n 65, Bairro do Jacaré, Cabreúva - SP, na qualidade de Proprietário;

47) MARIA APARECIDA DOS SANTOS PANSONATO, portador(a) do RG nº. 11.053.443, inscrito(a) no CPF nº. 832.059.008/72, com endereço na Rio Grande do Sul, n 65, Bairro do Jacaré, Cabreúva - SP, na qualidade de Cônjuge - Proprietário;

48) EDVALDO PANSONATO, portador(a) do RG nº. 11.055.955, inscrito(a) no CPF nº. 016.916.528/06, com endereço na Rio Grande do Sul, n 519, Bairro do Jacaré, Cabreúva - SP, na qualidade de Proprietário;

49) ELZA BORTOLUCCI PANSONATO, portador(a) do RG nº. 16.766.783, inscrito(a) no CPF nº. 016.916.528/06, com endereço na Rio Grande do Sul, n 519, Bairro do Jacaré, Cabreúva - SP, na qualidade de Cônjuge - Proprietário;

50) AGUINALDO LUIZ PANSONATO, portador(a) do RG nº. 18.957.132, inscrito(a) no CPF nº. 085.097.298/16, com endereço na Rio Grande do Sul, n 135, Bairro do Jacaré, Cabreúva - SP, na qualidade de Proprietário;

51) SILVANA DE CASSIA NOGUEIRA PANSONATO, portador(a) do RG nº. 15.544.361, inscrito(a) no CPF nº. 065.388.888/01, com endereço na Rio Grande do Sul, n 135, Bairro do Jacaré, Cabreúva - SP, na qualidade de Cônjuge - Proprietário;

- 52) CLAUDIO DONIZETTI PANSONATO, portador(a) do RG nº. 8.919.274, inscrito(a) no CPF nº. 823.059.008-72, com endereço na Rio Grande do Sul, n 65, Bairro do Jacaré, Cabreúva - SP, na qualidade de Proprietário;
- 53) MARIA APARECIDA DOS SANTOS PANSONATO, portador(a) do RG nº. 11.053.443, inscrito(a) no CPF nº. 832.059.008/72, com endereço na Rio Grande do Sul, n 65, Bairro do Jacaré, Cabreúva - SP, na qualidade de Cônjuge - Proprietário;
- 54) EDVALDO PANSONATO, portador(a) do RG nº. 11.055.955, inscrito(a) no CPF nº. 016.916.528/06, com endereço na Rio Grande do Sul, n 519, Bairro do Jacaré, Cabreúva - SP, na qualidade de Proprietário;
- 55) ELZA BORTOLUCCI PANSONATO, portador(a) do RG nº. 16.766.783, inscrito(a) no CPF nº. 016.916.528/06, com endereço na Rio Grande do Sul, n 519, Bairro do Jacaré, Cabreúva - SP, na qualidade de Cônjuge - Proprietário;
- 56) AGUINALDO LUIZ PANSONATO, portador(a) do RG nº. 18.957.132, inscrito(a) no CPF nº. 085.097.298/16, com endereço na Rio Grande do Sul, n 135, Bairro do Jacaré, Cabreúva - SP, na qualidade de Proprietário;
- 57) SILVANA DE CASSIA NOGUEIRA PANSONATO, portador(a) do RG nº. 15.544.361, inscrito(a) no CPF nº. 065.388.888/01, com endereço na Rio Grande do Sul, n 135, Bairro do Jacaré, Cabreúva - SP, na qualidade de Cônjuge - Proprietário;
- 58) CONGREGAÇÃO CRISTÃ NO BRASIL, inscrita no CNPJ nº. 50.981.885/0001-25, com endereço na Rua Barão do Rio Branco, n 160, Jundiá - SP, na qualidade de Proprietário;
- 59) SÉRGIO APARECIDO BASILIO, portador(a) do RG nº. 11.787.941, inscrito(a) no CPF nº. 002.070.838-60, com endereço na Rua Hungria, n 245, Villarejo Sopé da Serra, Bairro Bonfim, Cabreúva - SP, na qualidade de Proprietário;
- 60) VERA LUCIA MARIA BASILIO, portador(a) do RG nº. 19.118.143, inscrito(a) no CPF nº. 002.070.838-60, com endereço na Rua Hungria, n 245, Villarejo Sopé da Serra, Bairro Bonfim, Cabreúva - SP, na qualidade de Cônjuge - Proprietário;
- 61) FERNANDO PADILHA DE OLIVEIRA, portador(a) do RG nº. 40.889.943-8, inscrito(a) no CPF nº. 016.680.158-54, com endereço na Rua Dr. Benedito Godoy Ferraz, n 305, Vila Hortolândia, Jundiá - SP, na qualidade de Proprietário;
- 62) DOUGLAS PADILHA BUENO, portador(a) do RG nº. (não informado), inscrito(a) no CPF nº. 016.680.158-54, com endereço na Rua Dr. Benedito Godoy Ferraz, n 305, Vila Hortolândia, Jundiá - SP, na qualidade de Proprietário;
- 63) APARECIDO DONIZETTI PIMPINELLA, portador(a) do RG nº. 8.852.990, inscrito(a) no CPF nº. 776.630.638/72, com endereço na Estrada Kajita, n 243, Villarejo Sopé da Serra, Bairro do Bonfim, Cabreúva - SP, na qualidade de Proprietário;
- 64) AUREA FERREIRA PIMPINELLA, portador(a) do RG nº. 20.390.462, inscrito(a) no CPF nº. 002.332.768/58, com endereço na Estrada Kajita, n 243, Villarejo Sopé da Serra, Bairro do Bonfim, Cabreúva - SP, na qualidade de Cônjuge - Proprietário;
- 65) JOÃO DONISETI CORTONEZI, portador(a) do RG nº. 11.951.689, inscrito(a) no CPF nº. 025.743.868/84, com endereço na Rua Hungria, n 243, Villarejo Sopé da Serra, Bairro Bonfim, Cabreúva - SP, na qualidade de Proprietário;
- 66) CLAUDIO HENRIQUE DE OLIVEIRA, portador(a) do RG nº. 10.590.653, inscrito(a) no CPF nº. 511.157.358/53, com endereço na Rua Hungria, n 225, Villarejo Sopé da Serra, Bairro Bonfim, Cabreúva - SP, na qualidade de Proprietário;

nº. 002.069.818/64, com endereço na Rua Hungria, n 225, Villarejo Sopé da Serra, Bairro Bonfim, Cabreúva - SP, na qualidade de Cônjuge - Proprietário;

68) GEDSON APARECIDO SOUZA, portador(a) do RG nº. 34.464.963-5, inscrito(a) no CPF nº. 223.867.058-03, com endereço na Estrada Kajita, n 237, Villarejo Sopé da Serra, Bairro do Bonfim, Cabreúva - SP, na qualidade de Proprietário;

69) MARIA DAS DORES SANTOS SOUZA, portador(a) do RG nº. 6834611, inscrito(a) no CPF nº. 060.938.234-90, com endereço na Estrada Kajita, n 237, Villarejo Sopé da Serra, Bairro do Bonfim, Cabreúva - SP, na qualidade de Cônjuge - Proprietário;

70) IVONE DOS SANTOS, portador(a) do RG nº. 13.740.281, inscrito(a) no CPF nº. 115.963.008-92, com endereço na Rua Lupe Cotrim, n 269, Vila Liberdade, São Paulo - SP, na qualidade de Proprietário;

71) IVONE DOS SANTOS, portador(a) do RG nº. 13.740.281, inscrito(a) no CPF nº. 115.963.008-92, com endereço na Rua Lupe Cotrim, n 269, Vila Liberdade, São Paulo - SP, na qualidade de Proprietário;

72) CLAUDIO DONIZETTI PANSONATO, portador(a) do RG nº. 8.919.274, inscrito(a) no CPF nº. 832.059.008/72, com endereço na Rua Rio Grande do Sul, n 65, Bairro do Jacaré, Cabreúva - SP, na qualidade de Proprietário;

73) MARIA APARECIDA DOS SANTOS PANSONATO, portador(a) do RG nº. 11.053.443, inscrito(a) no CPF nº. 167.544.448-00, com endereço na Rua Rio Grande do Sul, n 65, Bairro do Jacaré, Cabreúva - SP, na qualidade de Cônjuge - Proprietário;

74) EDVALDO PANSONATO, portador(a) do RG nº. 11.055.955, inscrito(a) no CPF nº. 016.916.528/06, com endereço na Rio Grande do Sul, n 519, Bairro do Jacaré, Cabreúva - SP, na qualidade de Proprietário;

75) ELZA BORTOLUCCI PANSONATO, portador(a) do RG nº. 16.766.783, inscrito(a) no CPF nº. 160.018.388-36, com endereço na Rio Grande do Sul, n 519, Bairro do Jacaré, Cabreúva - SP, na qualidade de Cônjuge - Proprietário;

76) AGUINALDO LUIZ PANSONATO, portador(a) do RG nº. 18.957.132, inscrito(a) no CPF nº. 085.097.298/16, com endereço na Rio Grande do Sul, n 135, Bairro do Jacaré, Cabreúva - SP, na qualidade de Proprietário;

77) SILVANA DE CASSIA NOGUEIRA PANSONATO, portador(a) do RG nº. 15.544.361, inscrito(a) no CPF nº. 065.388.888/01, com endereço na Rio Grande do Sul, n 135, Bairro do Jacaré, Cabreúva - SP, na qualidade de Cônjuge - Proprietário;

78) NAIRO DE SOUZA, portador(a) do RG nº. 22.059.874, inscrito(a) no CPF nº. 041.995.078-84, com endereço na Estrada do Kajita, Villarejo Sopé da Serra, Bairro do Bonfim, Cabreúva - SP, na qualidade de Proprietário;

79) LENICE PEREIRA DE SOUZA, portador(a) do RG nº. 36.129.416-5, inscrito(a) no CPF nº. 345.320.458-19, com endereço na Estrada do Kajita, Villarejo Sopé da Serra, Bairro do Bonfim, Cabreúva - SP, na qualidade de Cônjuge - Proprietário;

80) SILVANEIDE DE SOUZA MOURA, portador(a) do RG nº. 26.539.583-5, inscrito(a) no CPF nº. 284.816.568-52, com endereço na Rua Fernando Nunes, n 807, Distrito do Jacaré, Cabreúva - SP, na qualidade de Proprietário;

81) KELMER DE SOUZA MOURA, portador(a) do RG nº. 46.369.006-0, inscrito(a) no CPF nº. 389.390.348-80, com endereço na Rua Francisco Nunes, n 831, Distrito do Jacaré, Cabreúva - SP, na qualidade de Proprietário;



no CPF nº. 415.198.168-39, com endereço na Rua Francisco Nunes, n 831, Distrito do Jacaré, Cabreúva - SP, na qualidade de Proprietário;

83) JENNY DOS SANTOS HERRERA, portador(a) do RG nº. 4.110.122, inscrito(a) no CPF nº. 150.866.028-07, com endereço na Rua Hungria, n 139, Villarejo Sopé da Serra, Bairro Bonfim, Cabreúva - SP, na qualidade de Proprietário;

84) RITA DE CASSIA GOMES DE OLIVEIRA, portador(a) do RG nº. 19.547.863, inscrito(a) no CPF nº. 087.650.118-80, com endereço na Estrada Kajita, n 277, Villarejo Sopé da Serra, Bairro do Bonfim, Cabreúva - SP, na qualidade de Proprietário;

85) MAVIC ADMINISTRADORA DE IMÓVEIS LTDA, inscrita no CNPJ nº. 18.379.274/0001-07, com endereço na Rua Dr. Guilherme Cristofel, n 45, apto. 152, Bairro Santana, São Paulo - SP, na qualidade de Proprietário;

86) IRINEU CANOVA, portador(a) do RG nº. 18.791.879-X, inscrito(a) no CPF nº. 76.703.678-65, com endereço na Rua Carlos Malheiros Dias, n 155, Bairro de Pirituba, São Paulo - SP, na qualidade de Proprietário;

87) ANA CRISTINA DA SILVA CANOVA, portador(a) do RG nº. 21.564.781-6, inscrito(a) no CPF nº. 114.839.398-63, com endereço na Rua Carlos Malheiros Dias, n 155, Bairro de Pirituba, São Paulo - SP, na qualidade de Cônjuge - Proprietário;

88) MANOEL PINHEIRO DE CAIRES, portador(a) do RG nº. 13.202.927-3, inscrito(a) no CPF nº. 205.228.199-15, com endereço na Rua Hungria, n 275, Villarejo, Bairro Bonfim, Cabreúva - SP, na qualidade de Proprietário;

89) ANA MARIA TAVEIROS DE CAIRES, portador(a) do RG nº. 13.405.713, inscrito(a) no CPF nº. 009.670.438-16, com endereço na Rua Hungria, n 275, Villarejo, Bairro Bonfim, Cabreúva - SP, na qualidade de Cônjuge- Proprietário;

90) JOSÉ PINHEIRO DA SILVA, portador(a) do RG nº. 16.563.323, inscrito(a) no CPF nº. 020.964.928-31, com endereço na Rua Nanibia, n 15, Villarejo, Bairro do Bonfim, Cabreúva - SP, na qualidade de Proprietário;

91) MARIA APARECIDA DE LIMA SILVA, portador(a) do RG nº. (não informado), inscrito(a) no CPF nº. (não informado), com endereço na Rua Nanibia, n 15, Villarejo, Bairro do Bonfim, Cabreúva - SP, na qualidade de Cônjuge - Proprietário;

92) JOSÉ BALDUINO, portador(a) do RG nº. 7.193.597, inscrito(a) no CPF nº. 721.691.688-34, com endereço na Rua Eunice Carneiro Fonseca, n 17, Jardim Carolina, Jundiá - SP, na qualidade de Proprietário;

Dispõem do prazo de 30 (trinta) dias, contados a partir da data da publicação deste EDITAL para caso haja discordância apresentar impugnação à REURB-S com suas razões e documentos pertinentes, com a advertência de que a não apresentação de impugnação, importará em anuência ao procedimento, bem como implicará na perda de eventual direito relacionado com o imóvel objeto da regularização que Vossa Senhoria é PROPRIETÁRIO/CONFRONTANTE, nos termos do § 8º do art.24 do Decreto Federal nº 9.310/18. Ficam também notificados EVENTUAIS INTERESSADOS, para apresentação de IMPUGNAÇÃO FUNDAMENTADA em relação à REURB-S que visa a REGULARIZAÇÃO FUNDIÁRIA DE INTERESSE SOCIAL da “FASE 14 ETAPA I REURB VILAREJO SOPÉ DA SERRA” no PRAZO de 30 dias, contados desta publicação, sob pena de presumir-se verdadeiros os fatos alegados. Faz saber, ainda, que o presente EDITAL será fixado na Prefeitura deste Município em local público e de costume. E, para que ninguém alegue desconhecimento, se processa na forma legal a expedição do presente. Dado e passado nesta

Cidade e Comarca de Cabreúva, Estado de São Paulo, aos ... de outubro de 2021.
 DESENHO SIMPLIFICADO NOS TERMOS DO DISPOSTO DO INCISO §5º, DO ART. 31 DA
 LEI FEDERAL Nº 13.465/17.

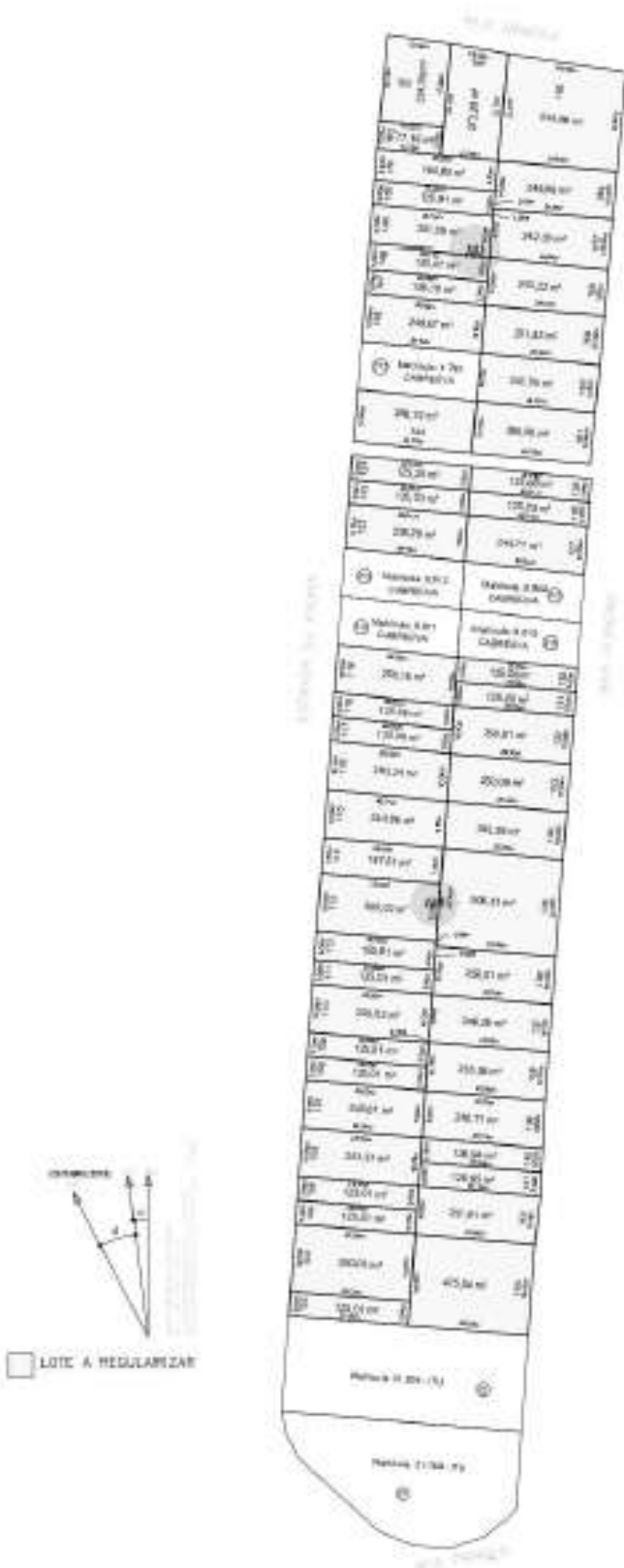

EDITAL DE NOTIFICAÇÃO DE PARA REGULARIZAÇÃO FUNDIÁRIA DE IMÓVEIS E TERCEIROS EVENTUALMENTE INTERESSADOS

PREFEITURA MUNICIPAL DE CABREÚVA, com sede na Rua Floriano Peixoto, 158 - Centro - Cabreúva - SP CEP: 13.315-000, inscrita no Cadastro Nacional de Pessoas Jurídicas - CNPJ - sob o nº 46.634.432/0001-55, representada pela Secretaria de Meio Ambiente, Obras e Serviços Urbanos, no uso das atribuições que lhe são conferidas, por lei e em cumprimento ao disposto no §5º do art. 31 da Lei Federal nº 13.465, de 11 de julho de 2017, FAZ SABER que o MUNICÍPIO DE CABREÚVA, ESTADO DE SÃO PAULO, INSTAUROU A REURB-S para fins de REGULARIZAÇÃO FUNDIÁRIA DE INTERESSE SOCIAL, da área particular situada no núcleo urbano informal consolidado denominado "Fase 15 Etapa I REURB Vilarejo Sopé da Serra", localizado na QUADRA AN do LOTEAMENTO VILAREJO SOPÉ DA SERRA, BAIRRO DO BONFIM, CABREÚVA - SP, zona urbana deste Município, conforme o projeto de regularização fundiária, cujos documentos se encontram insertos no processo administrativo número 5144/2021 desta Prefeitura. Sendo infrutífera a notificação pessoal, pelo presente edital fica notificado as seguintes pessoas conforme listagem:

- 1) EDUARDO MARTIN, portador(a) do RG nº. 27.237.097-6, inscrito(a) no CPF nº. 290.871.138-97, com endereço na Av. Pascoal Santi, n 490, Casa 3, Villarejo Sopé da Serra, Cabreúva - SP, na qualidade de Confrontante (matrícula 5.837 - ORI de CABREÚVA - SP);
- 2) ALEXANDRA SOUZA MARTIN, portador(a) do RG nº. 43.028.600-4, inscrito(a) no CPF nº. 320.765.238-71, com endereço na Av. Pascoal Santi, n 490, Casa 3, Villarejo Sopé da Serra, Cabreúva - SP, na qualidade de Cônjuge - Confrontante (matrícula 5.837 - ORI de CABREÚVA - SP);
- 3) MIGUEL DA SILVA NETTO, portador(a) do RG nº. 10425533 X, inscrito(a) no CPF nº. 848.839.288-53, com endereço na Rua Olga Gerab Frainha n 154, Anhangabaú, Jundiaí - SP, na qualidade de Confrontante (matrícula 37.853 - ORI de ITU - SP);
- 4) IVONE MARIA DOS SANTOS, portador(a) do RG nº. 14.225.799, inscrito(a) no CPF nº. 150.417.138-12, com endereço na Rua Olga Gerab Frainha n 154, Anhangabaú, Jundiaí - SP, na qualidade de Confrontante (matrícula 37.853 - ORI de ITU - SP);
- 5) ALDEMAR COELHO DE CARVALHO, portador(a) do RG nº. 404.156, inscrito(a) no CPF nº. 139.696.765-68, com endereço na Rua Minas Gerais n 4123, Jardim Esmeraldo, São Bernardo do Campo - SP, na qualidade de Confrontante (matrícula 37.855 - ORI de ITU - SP);
- 6) MARIA DAS GRAÇAS PEREIRA DE CARVALHO, portador(a) do RG nº. 14.059.337, inscrito(a) no CPF nº. 139.696.765-68, com endereço na Rua Minas Gerais n 4123, Jardim Esmeraldo, São Bernardo do Campo - SP, na qualidade de Cônjuge - Confrontante (matrícula 37.855 - ORI de ITU - SP);
- 7) DANIEL LEOCADIO RAMOS, portador(a) do RG nº. 8.237.756, inscrito(a) no CPF nº. 240.050.299-49, com endereço na Sítio Bela Vista, Distrito do Bonfim, Cabreúva - SP, na qualidade de Proprietário;
- 8) MARIA SUELDI BEZERRA RAMOS, portador(a) do RG nº. 33.631.271-4, inscrito(a) no CPF nº. 301.321.558-50, com endereço na Sítio Bela Vista, Distrito do Bonfim, Cabreúva - SP, na qualidade de Cônjuge - Proprietário;
- 9) RIONALDO RITA, portador(a) do RG nº. 22.203.624, inscrito(a) no CPF nº. 103.547.938-96, com endereço na Rua Irineu Dolce, n 177, Bairro Eloy Chaves, Jundiaí - SP, na qualidade

de Proprietário;

10) MARIA LUIZA BRANDÃO RITA, portador(a) do RG nº. 21.290.188, inscrito(a) no CPF nº. (não informado), com endereço na Rua Irineu Dolce, n 177, Bairro Eloy Chaves, Jundiaí - SP, na qualidade de Cônjuge - Proprietário;

11) AFONSO DONIZETE MOREIRA LINO, portador(a) do RG nº. M-4.314.946, inscrito(a) no CPF nº. 630.682.226-72, com endereço na Rua Hungria n 353, Villarejo Sopé da Serra, Distrito do Bonfim, Cabreúva - SP, na qualidade de Proprietário;

12) ROSINEI DE MAURA OLIVEIRA LINO, portador(a) do RG nº. M-7.379.389, inscrito(a) no CPF nº. 985.002.016-49, com endereço na Rua Hungria n 353, Villarejo Sopé da Serra, Distrito do Bonfim, Cabreúva - SP, na qualidade de Cônjuge - Proprietário;

13) MARILENE MOREIRA DA SILVA, portador(a) do RG nº. 21.874.964, inscrito(a) no CPF nº. 129.499.668-10, com endereço na Rua Hungria n 345, Villarejo Sopé da Serra, Distrito do Bonfim, Cabreúva - SP, na qualidade de Proprietário;

14) CLAUDIVAL BENTO DA SILVA, portador(a) do RG nº. 50.576.843-0, inscrito(a) no CPF nº. 476.847.204-49, com endereço na Rua Hungria n 345, Villarejo Sopé da Serra, Distrito do Bonfim, Cabreúva - SP, na qualidade de Cônjuge - Proprietário;

15) MARIA DE LOURDES SILVA, portador(a) do RG nº. 30.472.599-7, inscrito(a) no CPF nº. 218.787.798-18, com endereço na Av. Henrique Andrés, n 38, Centro, Jundiaí - SP, na qualidade de Proprietário;

16) ISAC BUENO NETO, portador(a) do RG nº. 17.223.758, inscrito(a) no CPF nº. 964.790.008-20, com endereço na Rua São João Del Rey n 88, Bairro do Jacaré, Cabreúva - SP, na qualidade de Proprietário;

17) ERASMO APARECIDO CARNAUBA, portador(a) do RG nº. 23.888.388-7, inscrito(a) no CPF nº. 152.729.598-25, com endereço na Rua Hungria n 373, Villarejo Sopé da Serra, Bairro do Bonfim, Cabreúva - SP, na qualidade de Proprietário;

18) VALDENIR COSTA, portador(a) do RG nº. 25.805.564-9, inscrito(a) no CPF nº. 172.524.088-25, com endereço na Rua Hungria n 373, Villarejo Sopé da Serra, Bairro do Bonfim, Cabreúva - SP, na qualidade de Cônjuge - Proprietário;

19) RAIMUNDO PINHEIRO DA CRUZ, portador(a) do RG nº. 15.940.048, inscrito(a) no CPF nº. 046.965.638-71, com endereço na Estrada do Kajita n 408, Villarejo Sopé da Serra, Bairro do Bonfim - Cabreúva - SP, na qualidade de Proprietário;

20) SANTINA DA SILVA CRUZ, portador(a) do RG nº. 16.563.313, inscrito(a) no CPF nº. 051.210.148-93, com endereço na Estrada do Kajita n 408, Villarejo Sopé da Serra, Bairro do Bonfim - Cabreúva - SP, na qualidade de Cônjuge - Proprietário;

21) FLORISVALDO MELO DE ARAÚJO, portador(a) do RG nº. 15.543.792, inscrito(a) no CPF nº. 435.326.839-20, com endereço na Rua Bahia n 150, bairro do Jacaré, Cabreúva - SP, na qualidade de Proprietário;

22) VALDECIR DOURADO DOS SANTOS ARAÚJO, portador(a) do RG nº. (não informado), inscrito(a) no CPF nº. 435.326.839-20, com endereço na Rua Bahia n 150, bairro do Jacaré, Cabreúva - SP, na qualidade de Cônjuge - Proprietário;

23) ANANIAS CARDOSO DE LIMA, portador(a) do RG nº. 22.291.785-4, inscrito(a) no CPF nº. 125.264.628-35, com endereço na Rua Hungria n 385, Villarejo Sopé da Serra, bairro do Bonfim, Cabreúva - SP, na qualidade de Proprietário;

24) MADALENA GREGÓRIO DOS SANTOS LIMA, portador(a) do RG nº. 22.291.782-5, inscrito(a) no CPF nº. 125.264.628-35, com endereço na Rua Hungria n 385, Villarejo Sopé da



Serra, bairro do Bonfim, Cabreúva - SP, na qualidade de Cônjuge - Proprietário;

25) LAUDELINO PURCINO DE SOUZA, portador(a) do RG nº. 22.291.671, inscrito(a) no CPF nº. 114.308.548-55, com endereço na Sítio São Francisco, Medeiros, Jundiá - SP, na qualidade de Proprietário;

26) ISMERIA MORAES SANTOS, portador(a) do RG nº. (não informado), inscrito(a) no CPF nº. 114.308.548-55, com endereço na Sítio São Francisco, Medeiros, Jundiá - SP, na qualidade de Cônjuge - Proprietário;

27) AMILCAR LEITE MELEIRO, portador(a) do RG nº. 20.531.757, inscrito(a) no CPF nº. 099.789.778-30, com endereço na Rua Hungria s/n, Villarejo Sopé da Serra, bairro Bonfim, Cabreúva - SP, na qualidade de Proprietário;

28) SANDRA DE FÁTIMA BIANCHI MELEIRO, portador(a) do RG nº. (não informado), inscrito(a) no CPF nº. 099.789.778-30, com endereço na Rua Hungria s/n, Villarejo Sopé da Serra, bairro Bonfim, Cabreúva - SP, na qualidade de Cônjuge - Proprietário;

29) EDNA ROSANA PINTO DA SILVA, portador(a) do RG nº. 14.444.728, inscrito(a) no CPF nº. 036.883.448-47, com endereço na Via das Magnólias, Sítio Santa Filomena, Bairro do Pinhal, Cabreúva - SP, na qualidade de Proprietário;

30) ALAMIRO BERNARDES DA SILVA, portador(a) do RG nº. 7.695.743, inscrito(a) no CPF nº. 834.733.278-91, com endereço na Via das Magnólias, Sítio Santa Filomena, Bairro do Pinhal, Cabreúva - SP, na qualidade de Cônjuge - Proprietário;

31) MARGARIDA MARTINS MIASSO, portador(a) do RG nº. 583.595, inscrito(a) no CPF nº. 501.537.141-15, com endereço na Rua Adélia n 415, Villarejo Sopé da Serra, Bairro do Bonfim, Cabreúva - SP, na qualidade de Proprietário;

32) EUGENIO MIASSO NETO, portador(a) do RG nº. (não informado), inscrito(a) no CPF nº. (não informado), com endereço na Rua Adélia n 415, Villarejo Sopé da Serra, Bairro do Bonfim, Cabreúva - SP, na qualidade de Cônjuge - Proprietário;

33) CARLOS ALBERTO GONÇALVES, portador(a) do RG nº. 10.426.762, inscrito(a) no CPF nº. 850.310.118-15, com endereço na Rua Hungria n 411, Villarejo Sopé da Serra, Bairro do Bonfim, Cabreúva - SP, na qualidade de Proprietário;

34) CREUZA MARIA MARCELINO GONÇALVES, portador(a) do RG nº. 23.327.793-6, inscrito(a) no CPF nº. 120.370.238-80, com endereço na Rua Hungria n 411, Villarejo Sopé da Serra, Bairro do Bonfim, Cabreúva - SP, na qualidade de Cônjuge - Proprietário;

35) MARIA FERREIRA SILVA CARNAÚBA, portador(a) do RG nº. 23.888.389-9, inscrito(a) no CPF nº. 137.539.038-41, com endereço na Chácara Porta do Céu, Rua Holanda, s/n, Villarejo Sopé da Serra, Bairro Bonfim, Cabreúva - SP, na qualidade de Proprietário;

36) ARMANDO GONÇALVES DE ANDRADE, portador(a) do RG nº. 16.563.250, inscrito(a) no CPF nº. 051.400.078-35, com endereço na Rua Hungria, lote 06, Quadra AN, Villarejo Sopé da Serra, Bairro Bonfim, Cabreúva - SP, na qualidade de Proprietário;

37) CLEONICE LUCCHETTI DE ANDRADE, portador(a) do RG nº. 25.893.673-3, inscrito(a) no CPF nº. 152.127.868-78, com endereço na Rua Hungria, lote 06, Quadra AN, Villarejo Sopé da Serra, Bairro Bonfim, Cabreúva - SP, na qualidade de Cônjuge - Proprietário;

38) JOSÉ MOREIRA DA SILVA, portador(a) do RG nº. 20.942.879, inscrito(a) no CPF nº. 040.055.098-94, com endereço na Rua Hungria, lote 06, Quadra AN, Villarejo Sopé da Serra, Bairro Bonfim, Cabreúva - SP, na qualidade de Proprietário;

39) MARIA APARECIDA DE MORAES SILVA, portador(a) do RG nº. 23.513.200-7, inscrito(a) no CPF nº. 040.055.098-94, com endereço na Rua Hungria, lote 06, Quadra AN,



- , Villarejo Sopé da Serra, Bairro Bonfim, Cabreúva - SP, na qualidade de Cônjuge - Proprietário;
- 40) JOÃO MOREIRA DA SILVA, portador(a) do RG nº. 23.615.923-9, inscrito(a) no CPF nº. 029.310.158-22, com endereço na Rua Caramuru n 560, Bairro Guacuri, Itupeva - SP, na qualidade de Proprietário;
- 41) LEONOR BORGES DA SILVA, portador(a) do RG nº. (não informado), inscrito(a) no CPF nº. 029.310.158-22, com endereço na Rua Caramuru n 560, Bairro Guacuri, Itupeva - SP, na qualidade de Cônjuge - Proprietário;
- 42) WILSON TRABAQUINI, portador(a) do RG nº. 17.994.457, inscrito(a) no CPF nº. 191.150.679-04, com endereço na Rua Tchecoslováquia n 475, Villarejo Sopé da Serra, Bairro do Bonfim, Cabreúva - SP, na qualidade de Proprietário;
- 43) DONARIA DA SILVA TRABAQUINI, portador(a) do RG nº. 27.089.153-5, inscrito(a) no CPF nº. 172.076.128-00, com endereço na Rua Tchecoslováquia n 475, Villarejo Sopé da Serra, Bairro do Bonfim, Cabreúva - SP, na qualidade de Cônjuge - Proprietário;
- 44) ELIAS CORDEIRO MARQUES, portador(a) do RG nº. 22.438.949-X, inscrito(a) no CPF nº. 137.353.408-73, com endereço na Rua Tchecoslováquia n 465, Villarejo Sopé da Serra, Bairro do Bonfim, Cabreúva - SP, na qualidade de Proprietário;
- 45) ESTER ARCHANJO MARQUES, portador(a) do RG nº. 26.723.416-8, inscrito(a) no CPF nº. 149.969.328-13, com endereço na Rua Tchecoslováquia n 465, Villarejo Sopé da Serra, Bairro do Bonfim, Cabreúva - SP, na qualidade de Cônjuge - Proprietário;
- 46) ANTONIO BELMIRO DA SILVA, ANTONIO BELMIRO DA SILVA, portador(a) do RG nº. 23.017.913-7, inscrito(a) no CPF nº. 128.633.888-35, com endereço na Rua Santa Terezinha n 24, Bairro do Jacaré, Cabreúva - SP, na qualidade de Proprietário;
- 47) FRANCISCO EVANGELISTA DA SILVA, portador(a) do RG nº. 6.807.888, inscrito(a) no CPF nº. 533.324.318-20, com endereço na Rua Grauna n 579, Bairro do Guacuri, Itupeva - SP, na qualidade de Proprietário;
- 48) TEREZINHA BERNARDO DA SILVA, portador(a) do RG nº. 14.033.209, inscrito(a) no CPF nº. 533.324.318-20, com endereço na Rua Grauna n 579, Bairro do Guacuri, Itupeva - SP, na qualidade de Cônjuge - Proprietário;
- 49) JOSÉ VALDECI PINHEIRO DE SOUZA, portador(a) do RG nº. 769.257, inscrito(a) no CPF nº. 250.002.252/87, com endereço na Rua Natal, n 13, Agapeama, Jundiá - SP, na qualidade de Proprietário;
- 50) ROSELI FERNANDES DA SILVA, portador(a) do RG nº. 17.250.556, inscrito(a) no CPF nº. 050.541.678/62, com endereço na Rua Natal, n 13, Agapeama, Jundiá - SP, na qualidade de Cônjuge - Proprietário;
- 51) (a) do RG nº. 28.649.315-9, inscrito(a) no CPF nº. 183.166.518/23, com endereço na Fazenda Nova Era, Bairro do Japi, Itupeva - SP, na qualidade de Proprietário;
- 52) SANDRA APARECIDA PEREIRA DE LIMA, portador(a) do RG nº. 23.439.627-1, inscrito(a) no CPF nº. 152.730.128-13, com endereço na Barracão da Prefeitura, Bairro do Jacaré, Cabreúva - SP, na qualidade de Proprietário;
- 53) EDSON CARDOZO DE LIMA, portador(a) do RG nº. 23.270.120-0, inscrito(a) no CPF nº. 152.730.128-13, com endereço na Barracão da Prefeitura, Bairro do Jacaré, Cabreúva - SP, na qualidade de Cônjuge - Proprietário;
- 54) JOSÉ JANUARIO, portador(a) do RG nº. 1.671.375, inscrito(a) no CPF nº. (não informado), com endereço na Chácara Del Rei, Bairro Bonfim, Cabreúva - SP, na qualidade de

Proprietário;

55) MARIA PEREIRA JANUARIO, portador(a) do RG nº. 20.834.143, inscrito(a) no CPF nº. (não informado), com endereço na Chácara Del Rei, Bairro Bonfim, Cabreúva - SP, na qualidade de Cônjuge - Proprietário;

56) JUAREZ BARBOSA DA SILVA, portador(a) do RG nº. 21.457.320, inscrito(a) no CPF nº. 111.229.378/73, com endereço na Rua Piraí, Bairro do Jacaré, Cabreúva - SP, na qualidade de Proprietário;

57) NERIVALDO COSTA, portador(a) do RG nº. 15.578.374, inscrito(a) no CPF nº. 803.140.588/34, com endereço na Rua Belo Horizonte, n 112, Bairro do Jacaré, Cabreúva - SP, na qualidade de Proprietário;

58) TEREZINHA ALVES CHAVES COSTA, portador(a) do RG nº. 27.527.455-8, inscrito(a) no CPF nº. 803.140.588/34, com endereço na Rua Belo Horizonte, n 112, Bairro do Jacaré, Cabreúva - SP, na qualidade de Cônjuge - Proprietário;

59) SUELY APARECIDA GARCIA, portador(a) do RG nº. 30.415.209-2, inscrito(a) no CPF nº. 049.898.468-00, com endereço na Rua 07 de Setembro, n 365, Centro, Aparecida do Taboado/ MS, na qualidade de Proprietário;

60) THIAGO GARCIA CRIVELARO, portador(a) do RG nº. (não informado), inscrito(a) no CPF nº. (não informado), com endereço na Rua 07 de Setembro, n 365, Centro, Aparecida do Taboado/ MS, na qualidade de Proprietário;

61) ADRIANO GARCIA CRIVELARO, portador(a) do RG nº. (não informado), inscrito(a) no CPF nº. (não informado), com endereço na Rua 07 de Setembro, n 365, Centro, Aparecida do Taboado/ MS, na qualidade de Proprietário;

62) ANTONIO BARBOSA, portador(a) do RG nº. 10.559.241, inscrito(a) no CPF nº. 572.236.708-78, com endereço na Estrada Municipal n 2555, Bairro Santa Fé, Itupeva - SP, na qualidade de Proprietário;

63) MARIA DINIZ BARBOSA, portador(a) do RG nº. 1.877.218-89, inscrito(a) no CPF nº. 572.236.708-78, com endereço na Estrada Municipal n 2555, Bairro Santa Fé, Itupeva - SP, na qualidade de Cônjuge - Proprietário;

64) LUIS ANTONIO BUENO DE CAMARGO, portador(a) do RG nº. 25.491.485-8, inscrito(a) no CPF nº. 154.257.658-00, com endereço na Fazenda Pinheirinho s/n, Bairro do Villarejo, Cabreúva - SP, na qualidade de Proprietário;

65) MILANI PEREIRA DOS SANTOS CAMARGO, portador(a) do RG nº. 35.830.605-X, inscrito(a) no CPF nº. 290.325.078-26, com endereço na Fazenda Pinheirinho s/n, Bairro do Villarejo, Cabreúva - SP, na qualidade de Cônjuge - Proprietário;

66) ROSANGELA BUENO FERMINO, portador(a) do RG nº. 30.338.085-8, inscrito(a) no CPF nº. 198.137.128-13, com endereço na Rua Hungria n 577, Bairro do Villarejo, Cabreúva - SP, na qualidade de Proprietário;

67) LUCIANO LOURENÇO FERMINO, portador(a) do RG nº. 37.205.018-9, inscrito(a) no CPF nº. 311.807.148-65, com endereço na Rua Hungria n 577, Bairro do Villarejo, Cabreúva - SP, na qualidade de Cônjuge - Proprietário;

68) EDNA BUENO DE CAMARGO, portador(a) do RG nº. 33.105.411-5, inscrito(a) no CPF nº. 262.470.478-78, com endereço na Rua Hungria n 577, Bairro do Villarejo, Cabreúva - SP, na qualidade de Proprietário;

69) CLAUDINEI DOURADO DOS SANTOS, portador(a) do RG nº. 18.957.140, inscrito(a) no



CPF nº. 085.097.458-54, com endereço na Fazenda Painerão, Cabreúva - SP, na qualidade de Proprietário;

70) DULCE MARA PEREIRA CASTRO SANTOS, portador(a) do RG nº. 27.527.810-4, inscrito(a) no CPF nº. 289.319.688-84, com endereço na Fazenda Painerão, Cabreúva - SP, na qualidade de Cônjuge - Proprietário;

71) PEDRO PEREIRA DE CASTRO, portador(a) do RG nº. 24.472.260-2, inscrito(a) no CPF nº. 140.455.928-23, com endereço na Rua Piraí, n 84, Distrito do Jacaré, Cabreúva - SP, na qualidade de Proprietário;

72) FRANCISCO RAIMUNDO DE SOUZA, portador(a) do RG nº. 2.136.471, inscrito(a) no CPF nº. 361.463.669-00, com endereço na Rua Guadalajara, n 60, Jardim Guanabara, Jundiá - SP, na qualidade de Proprietário;

73) MARIA ANTONIA OLIVEIRA DE SOUZA, portador(a) do RG nº. 3.294.860-0, inscrito(a) no CPF nº. 154.574.258-86, com endereço na Rua Guadalajara, n 60, Jardim Guanabara, Jundiá - SP, na qualidade de Cônjuge - Proprietário;

74) DENIR ANTONIO DE SOUZA, portador(a) do RG nº. 23.123.064-3, inscrito(a) no CPF nº. 178.846.958-55, com endereço na Rua Guadalajara, n 60, Jardim Guanabara, Jundiá - SP, na qualidade de Proprietário;

75) STEFFANI BERTAGNE, portador(a) do RG nº. 42.954.553-8, inscrito(a) no CPF nº. 416.163.188-05, com endereço na Rua Turquia, n 579, Villarejo Sopé da Serra, Distrito do Bonfim, Cabreúva - SP, na qualidade de Proprietário;

76) SEVERINO TIBURTINO DOS SANTOS, portador(a) do RG nº. 1.549.583, inscrito(a) no CPF nº. 450.115.914/68, com endereço na Rua Rondonia, n 31, Bairro do Jacaré, Cabreúva - SP, na qualidade de Proprietário;

77) MARIA SEVERINA DOS SANTOS, portador(a) do RG nº. 25.655.853-X, inscrito(a) no CPF nº. 156.760.118/90, com endereço na Rua Rondonia, n 31, Bairro do Jacaré, Cabreúva - SP, na qualidade de Cônjuge - Proprietário;

78) EDVALDO EUCLIDES DA SILVA, portador(a) do RG nº. 18.323.808, inscrito(a) no CPF nº. 077.127.038/09, com endereço na Rua Rondonia, n 31, Bairro do Jacaré, Cabreúva - SP, na qualidade de Proprietário;

79) EDILENE MARIA DOS SANTOS SILVA, portador(a) do RG nº. 27.527.953-4, inscrito(a) no CPF nº. 077.127.038/09, com endereço na Rua Rondonia, n 31, Bairro do Jacaré, Cabreúva - SP, na qualidade de Cônjuge - Proprietário;

80) MOISÉS GONÇALVES ALVES, portador(a) do RG nº. 5.203.222-9, inscrito(a) no CPF nº. 562.519.559-53, com endereço na Rua Um, n 27, Villarejinho, Bairro Bonfim, Cabreúva - SP, na qualidade de Proprietário;

81) MARIA FERREIRA ALVES, portador(a) do RG nº. (não informado), inscrito(a) no CPF nº. 562.519.559-53, com endereço na Rua Um, n 27, Villarejinho, Bairro Bonfim, Cabreúva - SP, na qualidade de Cônjuge - Proprietário;

82) ANDREA ALESSANDRA DA SILVA PAIVA, portador(a) do RG nº. 23.439.580-1, inscrito(a) no CPF nº. 152.729.718-76, com endereço na Av. Itália, n 548, Bairro Jacaré, Cabreúva - SP, na qualidade de Proprietário;

83) REGINALDO LIMA DE PAIVA, portador(a) do RG nº. 30.337.937-6, inscrito(a) no CPF nº. 256.916.988-43, com endereço na Av. Itália, n 548, Bairro Jacaré, Cabreúva - SP, na qualidade de Cônjuge - Proprietário;



Dispõem do prazo de 30 (trinta) dias, contados a partir da data da publicação deste EDITAL para caso haja discordância apresentar impugnação à REURB-S com suas razões e documentos pertinentes, com a advertência de que a não apresentação de impugnação, importará em anuência ao procedimento, bem como implicará na perda de eventual direito relacionado com o imóvel objeto da regularização que Vossa Senhoria é PROPRIETÁRIO/CONFRONTANTE, nos termos do § 8º do art.24 do Decreto Federal nº 9.310/18. Ficam também notificados EVENTUAIS INTERESSADOS, para apresentação de IMPUGNAÇÃO FUNDAMENTADA em relação à REURB-S que visa a REGULARIZAÇÃO FUNDIÁRIA DE INTERESSE SOCIAL da “FASE 15 ETAPA I REURB VILAREJO SOPÉ DA SERRA” no PRAZO de 30 dias, contados desta publicação, sob pena de presumir-se verdadeiros os fatos alegados. Faz saber, ainda, que o presente EDITAL será fixado na Prefeitura deste Município em local público e de costume. E, para que ninguém alegue desconhecimento, se processa na forma legal a expedição do presente. Dado e passado nesta Cidade e Comarca de Cabreúva, Estado de São Paulo, aos ... de outubro de 2021.

DESENHO SIMPLIFICADO NOS TERMOS DO DISPOSTO DO INCISO §5º, DO ART. 31 DA LEI FEDERAL Nº 13.465/17.

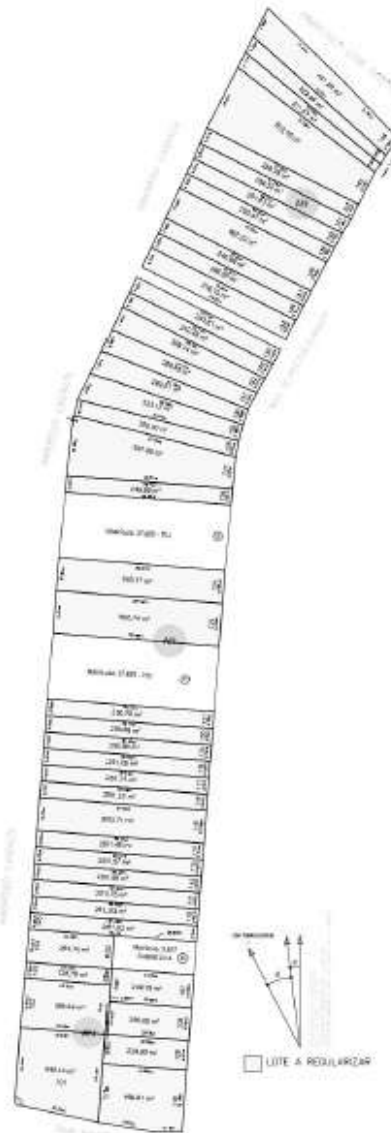

LEI Nº 2.283, DE 08 DE OUTUBRO DE 2021.

DISPÕE SOBRE AUTORIZAÇÃO DE ABERTURA DE CRÉDITO SUPLEMENTAR E DÁ OUTRAS PROVIDÊNCIAS.

ANTONIO CARLOS MANGINI, Prefeito do Município de Cabreúva, Estado de São Paulo, no uso de atribuições que lhe são conferidas por Lei,
FAZ SABER QUE, a Câmara Municipal de Cabreúva, aprovou e ele Sanciona e Promulga a seguinte Lei:

Art. 1º Fica o Poder Executivo autorizado a abrir junto à Secretaria da Fazenda, um crédito suplementar até o valor de R\$ 4.300.000,00 (quatro milhões e trezentos mil reais), para suplementar as dotações orçamentárias consignadas no orçamento vigente constantes no Anexo I.

Art. 2º Os recursos necessários à execução do disposto no artigo anterior serão aqueles elencados no artigo 43, § 1º, da Lei Federal nº 4.320/64, em decorrência de anulação das dotações elencadas no Anexo II.

Art. 3º Esta Lei entra em vigor na data da sua publicação.

PREFEITURA MUNICIPAL DE CABREÚVA, em 08 de outubro de 2021.

ANTONIO CARLOS MANGINI
Prefeito

Publicada no Diário Oficial Eletrônico do Município. Arquivada no Setor de Expediente da Prefeitura de Cabreúva, em 08 de outubro de 2021.

ALZIRA APARECIDA PELEGRINI RODRIGUES
Agente Jurídico do Município de Cabreúva

Anexo I

Dotação Suplementada	Valor suplementado
09.21.12.361.2001.1.005.449051.01.2200000	R\$ 1.000.000,00
09.41.12.365.2002.1.006.449051.01.2120000	R\$ 400.000,00
09.42.12.365.2002.1.006.449051.01.2130000	R\$ 600.000,00
09.21.12.361.2001.2.041.449052.01.2200000	R\$ 1.600.000,00
09.42.12.365.2002.2.060.449052.01.2130000	R\$ 700.000,00
Total	R\$ 4.300.000,00

Anexo II

Dotação Anulada	Valor reduzido
05.01.28.843.9002.0.006.339093.01.1100000	R\$ 3.300.000,00
09.22.12.361.2001.2.046.339039.02.2200007	R\$ 400.000,00
09.21.12.361.2001.2.041.339030.01.2200000	R\$ 600.000,00
Total	R\$ 4.300.000,00



LEI Nº 2.284, DE 08 DE OUTUBRO DE 2021.

Dispõe sobre autorização de abertura de crédito suplementar e dá outras providências.

ANTONIO CARLOS MANGINI, Prefeito Municipal de Cabreúva, Estado de São Paulo, no uso de atribuições que lhe são conferidas por Lei;

FAZ SABER QUE, a Câmara Municipal de Cabreúva aprovou e ele Sanciona e Promulga a seguinte Lei:

Art. 1º Fica o Poder Executivo autorizado a abrir junto à Secretaria da Fazenda, um crédito suplementar até o valor de R\$ 1.280.700,00 (um milhão, duzentos e oitenta mil e setecentos reais), para suplementar as dotações orçamentárias consignadas no orçamento vigente constantes no Anexo I.

Art. 2º Os recursos necessários à execução do disposto no artigo anterior serão aqueles elencados no artigo 43, § 1º, da Lei Federal nº 4.320/64, em decorrência de anulação das dotações elencadas no Anexo II.

Art. 3º Esta Lei entra em vigor na data da sua publicação.

PREFEITURA MUNICIPAL DE CABREÚVA, em 08 de outubro de 2021.

ANTONIO CARLOS MANGINI
Prefeito

Publicada no Diário Oficial Eletrônico do Município. Arquivada no Setor de Expediente da Prefeitura de Cabreúva, em 08 de outubro de 2021.

ALZIRA APARECIDA PELEGRINI RODRIGUES
Agente Jurídico do Município de Cabreúva

Anexo I

Dotação Suplementada	Valor suplementado
08.01.10.122.1007.2.003.339091.01.3100000	R\$ 400.000,00
05.01.04.122.9001.0.001.339047.01.1100000	R\$ 850.000,00
11.01.27.122.3007.2.113.339030.01.1100000	R\$ 20.000,00
11.01.27.122.3007.2.113.339039.01.1100000	R\$ 10.000,00
11.01.27.122.3007.2.113.449052.01.1100000	R\$ 700,00
Total	R\$ 1.280.700,00

Anexo II

Dotação Anulada	Valor reduzido
08.05.10.302.1003.2.015.339039.01.3100000	R\$ 400.000,00
05.01.28.843.9002.0.006.339093.01.1100000	R\$ 880.700,00
Total	R\$ 1.280.700,00



LEI Nº 2.285, DE 08 DE OUTUBRO DE 2021.

“DE AUTORIA DA VEREADORA MARLÚCIA DE FÁTIMA VALENTE, QUE AUTORIZA O MUNICÍPIO DE CABREÚVA A CELEBRAR CONVÊNIO COM O ESTADO DE SÃO PAULO, ATRAVÉS DA SECRETARIA DE SEGURANÇA PÚBLICA, VISANDO A ADESÃO AO ‘SISTEMA DETECTA’ DE ACESSO EXCLUSIVO AOS DADOS DE INTERESSE DA SEGURANÇA PÚBLICA E DE COOPERAÇÃO ENTRE OS ÓRGÃOS PÚBLICOS”.

ANTONIO CARLOS MANGINI, Prefeito Municipal de Cabreúva, Estado de São Paulo, no uso de atribuições que lhe são conferidas por Lei;

FAZ SABER QUE, a Câmara Municipal de Cabreúva aprovou e ele Sanciona e Promulga a seguinte Lei:

Art. 1º Fica o Município de Cabreúva autorizado a celebrar convênio com o Estado de São Paulo, através de sua Secretaria da Segurança Pública, visando à adesão ao Sistema Detecta de acesso exclusivo aos dados de interesse da segurança pública e de cooperação entre os órgãos públicos.

§ 1º Os objetivos específicos do convênio e as obrigações das convenientes constam da inclusa minuta, que fica fazendo parte integrante desta Lei, bem como das eventuais alterações estabelecidas pelos Decretos Estaduais.

§ 2º Para a realização dos projetos, programas ou ações que visem a efetivar os objetivos do referido convênio de que trata esta Lei, o Município de Cabreúva promoverá a celebração de termos aditivos e outros instrumentos legais que se façam necessários.

Art. 2º Esta Lei entra em vigor na data de sua publicação.

PREFEITURA MUNICIPAL DE CABREÚVA, em 08 de outubro de 2021.

ANTONIO CARLOS MANGINI
Prefeito

Publicada no Diário Oficial Eletrônico do Município. Arquivada no Setor de Expediente da Prefeitura de Cabreúva, em 08 de outubro de 2021.

ALZIRA APARECIDA PELEGRINI RODRIGUES
Agente Jurídico do Município de Cabreúva



LEI COMPLEMENTAR Nº 446, DE 08 DE OUTUBRO DE 2021.

Acrescenta § 7º ao Artigo 9º da Lei Complementar nº 264, de 23 de dezembro de 2003, regulamentando a dedução de materiais da base de cálculo do tributo – ISS, previstos nos itens 7.02 e 7.05, da lista de serviços.

ANTONIO CARLOS MANGINI, Prefeito Municipal de Cabreúva, Estado de São Paulo, no uso de atribuições que lhe são conferidas por Lei;
Faz Saber Que a Câmara Municipal de Cabreúva aprova e ele Sanciona e Promulga a seguinte Lei:

Artigo 1º - O Art. 9º da Lei nº 264, de 23 de dezembro de 2003, passa a vigorar acrescido do § 7º, com a seguinte redação:

"Art. - 9º

§ 7º - O contribuinte, em substituição à dedução dos valores dos materiais efetivamente empregados na obra ou serviços, previstos nos itens 7.02 e 7.05, poderá optar, a título de dedução da base de cálculo do imposto, pelos seguintes percentuais máximos de descontos sobre o preço, por obra ou serviço, ficando dispensados da comprovação e exibição ao Fisco dos documentos fiscais de aquisição:

I- execução, por empreitada ou subempreitada, de obras de construção civil, hidráulica ou elétrica e de outras obras semelhantes - 40% (quarenta por cento);

II- sondagem, perfuração de poços, escavação, drenagem e irrigação - 20% (vinte por cento);

III- terraplenagem - 10% (dez por cento);

IV- pavimentação - 40% (quarenta por cento);

V- serviços de concretagem - 50% (cinquenta por cento), inclusive a execução, no local da obra, de estruturas, pilar ou vigas;

VI- Instalação e montagem de produtos, peças e equipamentos - 40% (quarenta por cento); e

VII- reparação, conservação e reforma de edifícios, estradas, pontes, portos e congêneres - 30% (trinta por cento)."

Artigo 2º - Esta Lei entra em vigor na data de sua publicação.

PREFEITURA DO MUNICÍPIO DE CABREÚVA, em 08 de outubro de 2021.

ANTONIO CARLOS MANGINI
Prefeito

Publicada no Diário Oficial Eletrônico do Município. Arquivada no Setor de Expediente da Prefeitura de Cabreúva, em 08 de outubro de 2021.

ALZIRA APARECIDA PELEGRINI RODRIGUES
Agente Jurídico do Município de Cabreúva



LEI COMPLEMENTAR Nº 447, DE 08 DE OUTUBRO DE 2021.

“ALTERA A REDAÇÃO DO ARTIGO 2º DA LEI COMPLEMENTAR Nº 393, DE 23 DE FEVEREIRO DE 2017”.

ANTONIO CARLOS MANGINI, Prefeito do Município de Cabreúva, Estado de São Paulo, no uso de atribuições que lhe são conferidas por Lei:

FAZ SABER QUE, a Câmara do Município de Cabreúva, aprova e ele sanciona e promulga a seguinte Lei:

ARTIGO 1º - O art. 2º, da Lei Complementar nº 393, de 23 de fevereiro de 2017, passa a vigorar com a seguinte redação:

“Art. 2º - O sujeito passivo efetuará o pagamento do montante principal do débito tributário:

I – em parcela única ou;

II – em até 12 (doze) parcelas mensais, iguais e sucessivas, com taxa de juros de 1% ao mês, de acordo com a tabela price;

III – em até 40 (quarenta) parcelas mensais, iguais e sucessivas, sendo que o valor de cada parcela, por ocasião do pagamento, será acrescido de atualização monetária pelo índice IPCA e juros de 1% ao mês, sobre cada parcela, acumulada mensalmente.

Parágrafo Único – As parcelas referidas no caput não poderão ser inferiores a R\$ 50,00 (cinquenta reais), para as pessoas físicas e R\$ 100,00 (cem reais) para as pessoas jurídicas.

ARTIGO 2º - Esta Lei entrará em vigor na data de sua publicação, revogando-se as disposições em contrário.

PREFEITURA DO MUNICÍPIO DE CABREÚVA, em 08 de outubro de 2021.

ANTONIO CARLOS MANGINI
Prefeito

Publicada no Diário Oficial Eletrônico do Município. Arquivada no Setor de Expediente da Prefeitura de Cabreúva, em 08 de outubro de 2021.

ALZIRA APARECIDA PELEGRINI RODRIGUES
Agente Jurídico do Município de Cabreúva



PORTARIA Nº 3.077, DE 13 DE OUTUBRO DE 2021.

ANTONIO CARLOS MANGINI, Prefeito do Município de Cabreúva, Estado de São Paulo, no uso das atribuições que lhe são conferidas por Lei;

R E S O L V E:

ARTIGO 1º - Designar o servidor ROMÁRIO JUNIOR MOTA DA SILVA, Assessor, Matrícula nº 4591, para, respectivamente exercer a função de Gerente Municipal de Convênios.

ARTIGO 2º - Designar os Gestores dos Convênios nas Secretarias Municipais, conforme segue:

Fernando Henrique Barbosa de Souza, Professor de Educação Básica II, matrícula nº 3765, Secretaria de Esportes;

Guilherme Geraldo Tumani Baglioni, Secretário Adjunto de Assistência e Desenvolvimento Social, matrícula nº 4536, Secretaria de Assistência e Desenv. Social;

Andréia Manami Yoshikawa, Agente Administrativo III, matrícula nº 3144, Secretaria de Desenv. Econômico Agronegócio, Ind. e Comércio;

Thalita Freesz Marchiori, Agente Administrativo I, matrícula nº 3165, Secretaria de Cultura e Turismo;

Carlos Alberto da Silva, Pedreiro, matrícula nº 1796, Secretaria de Mobilidade Urbana;

Ana Lucia de Souza, Assessora, matrícula nº 2533, Secretaria de Saúde;

Marli Aparecida Pinoti Gutierre, Auxiliar Administrativo I, matrícula nº 1207, Secretaria de Educação;

Elias Pedro Galvão, Guarda Municipal, matrícula nº 1517, Secretaria de Segurança e Defesa Social.

ARTIGO 3º - O Gerente, assim como os Gestores dos Convênios, tem como atribuições a celebração, execução, prestação de contas e gestão dos recursos recebidos por transferência da União.

ARTIGO 4º - Esta Portaria entra em vigor na data de sua publicação, revogada em todos os seus termos a Portaria nº 3.076, de 27/09/2021.

PREFEITURA DO MUNICÍPIO DE CABREÚVA, em 13 de outubro de 2021.

ANTONIO CARLOS MANGINI
Prefeito

Arquivada em pasta própria e afixada no local de costume. Setor de Expediente da Prefeitura de Cabreúva, em 13 de outubro de 2021.

IVONE CONCEIÇÃO MADRID AMBAR
Procuradora do Município de Cabreúva



DECRETO Nº 1.376, DE 08 DE OUTUBRO DE 2021.

AUTORIZA ABERTURA DE CRÉDITO SUPLEMENTAR, PARA REFORÇO DE DOTAÇÕES CONSTANTES DA LEI ORÇAMENTÁRIA VIGENTE.

ANTONIO CARLOS MANGINI, Prefeito Municipal de Cabreúva, Estado de São Paulo, no uso das atribuições que lhes são conferidas por Lei;

DECRETA:

Art. 1º Fica aberto ao Orçamento Fiscal e da Seguridade Social do Município de Cabreúva, junto à Secretaria da Fazenda, nos termos da Lei Especifica nº 2.283, de 08/10/2021, um crédito suplementar no valor de R\$ 4.300.000,00 (quatro milhões e trezentos mil reais), para atender à programação constante do Anexo a este Decreto, consignada no orçamento vigente.

Art. 2º Os recursos necessários à abertura do crédito de que trata o art. 1º decorrem da anulação parcial ou total de dotação, nos termos da Lei nº 4.320/64, art. 43, §1º, inciso III.

Art. 3º Este Decreto entra em vigor na data de sua publicação.

PREFEITURA DO MUNICÍPIO DE CABREÚVA, em 08 de outubro de 2021.

ANTONIO CARLOS MANGINI
Prefeito

Arquivado em pasta própria e afixado no local de costume. Setor de Expediente da Prefeitura de Cabreúva, em 08 de outubro de 2021.

IVONE CONCEIÇÃO MADRID AMBAR
Procuradora do Município de Cabreúva



CABREÚVA

Prefeitura Municipal De Cabreúva

CERTIDÃO DE SUPLEMENTAÇÕES

Carteira: 065
Data: 08/10/2021

Autorização: Crédito Adicional
Decreto: 1376/2021
Lei Orçamentaria: 2003/2021

Historico: SUPLEMENTAÇÃO - LEM ESPECIFICA

Item	Suplementação	Valor	Origem	Valor	Origem	Valor	Origem
	Parcela - F-Quant						
1	426	09.21.12.361.2001.1.006.449051.01.22000000	1.000.000,00	Atualização Parcela ou Total de Dotação	61	09.01.28.843.9002.0.000.3.39101.01.1.100050	
2	498	09.41.12.365.2002.1.006.449051.01.21300000	400.000,00	Atualização Parcela ou Total de Dotação	61	09.01.28.843.9002.0.000.3.39101.01.1.100050	
3	513	09.42.12.365.2002.1.006.449051.01.21300000	800.000,00	Atualização Parcela ou Total de Dotação	61	09.01.28.843.9002.0.000.3.39101.01.1.100050	
4	993	09.21.12.361.2001.2.041.448652.01.22000000	1.360.000,00	Atualização Parcela ou Total de Dotação	61	09.01.28.843.9002.0.000.3.39101.01.1.100050	
5	993	09.21.12.361.2001.2.041.448652.01.22000000	300.000,00	Atualização Parcela ou Total de Dotação	471	09.22.12.361.2001.2.041.330058.02.22000000	
6	926	09.42.12.365.2002.2.090.449052.01.21300000	100.000,00	Atualização Parcela ou Total de Dotação	471	09.22.12.361.2001.2.041.330058.02.22000000	
7	526	09.42.12.365.2002.2.090.449052.01.21300000	600.000,00	Atualização Parcela ou Total de Dotação	443	09.21.12.361.2001.2.041.330058.01.22000000	
Total Dotação.....						4.300.000,00	



DECRETO Nº 1.377, DE 08 DE OUTUBRO DE 2021.

AUTORIZA ABERTURA DE CRÉDITO SUPLEMENTAR, PARA REFORÇO DE DOTAÇÕES CONSTANTES DA LEI ORÇAMENTÁRIA VIGENTE.

ANTONIO CARLOS MANGINI, Prefeito Municipal de Cabreúva, Estado de São Paulo, no uso das atribuições que lhes são conferidas por Lei;

DECRETA:

Art. 1º Fica aberto ao Orçamento Fiscal e da Seguridade Social do Município de Cabreúva, junto à Secretaria da Fazenda, nos termos da Lei Especifica nº 2.284, de 08/10/2021, um crédito suplementar no valor de R\$ 1.280.700,00 (um milhão, duzentos e oitenta mil e setecentos reais), para atender à programação constante do Anexo a este Decreto, consignada no orçamento vigente.

Art. 2º Os recursos necessários à abertura do crédito de que trata o art. 1º decorrem da anulação parcial ou total de dotação, nos termos da Lei nº 4.320/64, art. 43, §1º, inciso III.

Art. 3º Este Decreto entra em vigor na data de sua publicação.

PREFEITURA DO MUNICÍPIO DE CABREÚVA, em 08 de outubro de 2021.

ANTONIO CARLOS MANGINI
Prefeito

Arquivado em pasta própria e afixado no local de costume. Setor de Expediente da Prefeitura de Cabreúva, em 08 de outubro de 2021.

IVONE CONCEIÇÃO MADRID AMBAR
Procuradora do Município de Cabreúva





Prefeitura Municipal De Cabreúva

CERTIDÃO DE SUPLEMENTAÇÕES

Credito: 066
 Data: 09/10/2021
 Autenticação: Credito Adicional
 RECEITO: 13712021
 Lei Orçamentaria: 226/2021

Histórico: SUPLEMENTAÇÃO - LEI ESPECIFICA

Item	Subsistema/Projeto	Descrição	Valor	Origem		Fórmula	Data
				Valor	Descrição		
1	311	08.01.53.122.1007.2.000.309000.01.1100000	400.000,00	Atualizaçao	Parcial ou Total da Dotaçao	895	08.08.20.302.5000.2.016.309029.01.1100000
2	56	05.01.24.122.0001.0.001.309547.01.1100000	628.000,00	Atualizaçao	Parcial ou Total da Dotaçao	61	05.01.28.840.8982.0.000.309053.01.1100000
3	629	18.01.27.122.3007.2.113.309630.01.1100000	28.000,00	Atualizaçao	Parcial ou Total da Dotaçao	61	05.01.28.840.8982.0.000.309053.01.1100000
4	614	18.01.27.122.3007.2.113.309630.01.1100000	18.000,00	Atualizaçao	Parcial ou Total da Dotaçao	61	05.01.28.840.8982.0.000.309053.01.1100000
5	617	18.01.27.122.3007.2.113.449062.01.1100000	730,00	Atualizaçao	Parcial ou Total da Dotaçao	61	05.01.28.840.8982.0.000.309053.01.1100000
Total Decreto:.....			1.256.700,00				





CÂMARA MUNICIPAL DE CABREÚVA

ATO DA PRESIDÊNCIA Nº 003, DE 07 DE OUTUBRO DE 2021.

"ALTERA PONTO FACULTATIVO NA SECRETARIA DA CÂMARA MUNICIPAL DE CABREÚVA".

FÁTIMA BARBOSA, Vereadora – Presidente da Câmara Municipal de Cabreúva, Estado de São Paulo, no uso das atribuições que lhe são conferidas por Lei; e

CONSIDERANDO que através do Decreto nº 1.375, de 05 de outubro de 2021, o senhor Prefeito Municipal alterou Ponto Facultativo nas Repartições Públicas da Municipalidade;

RESOLVE:

Art. 1º - Fica alterado o Ponto Facultativo na Secretaria da Câmara Municipal de Cabreúva, do dia 28 de outubro de 2021, quinta-feira (Dia do Funcionário Público), conforme anexo único do Ato da Presidência nº 001, de 04 de janeiro de 2021, para o dia 29 de outubro de 2021, sexta-feira.

Art. 2º - Este ATO DA PRESIDÊNCIA entra em vigor na data da sua publicação.

Sala das Sessões "VEREADOR GUERINO MALVEZZI", em 07 de outubro de 2021.

FÁTIMA BARBOSA
Vereadora – Presidente

Registrado e publicado na Secretaria da Câmara Municipal de Cabreúva, aos sete dias do mês de outubro do ano de dois mil e vinte e um (07/10/2021).

BENITO FERRUCIO MARCHIORI JÚNIOR
Diretor de Secretaria

Av. Major Antônio da Silveira Camargo, 395 - Centro - Caixa Postal 61 - CEP 13315-000 - Cabreúva SP



**Diário
Oficial**
Eletrônico - DOE

ORGÃO OFICIAL
DO MUNICÍPIO
DE CABREÚVA

ANO XXI - Nº 337
Cabreúva 15 de Outubro de 2021



Antônio Carlos Mangini
Prefeito Municipal

Julio André Piuñi
Jornalista Responsável
MTB - 33155/SP



Diário Oficial Eletronicamente Certificado Seguindo o Padrão ICP-Brasil e protocolado com carimbo de tempo SCT de acordo com a Medida Provisória 2200-2 do art. 10º de 24/08/01 da ICP Brasil.

Arquivo Assinado Digitalmente pelo **MUNICÍPIO DE CABREÚVA**.
A Prefeitura Municipal de Cabreúva dá garantia da autenticidade deste documento desde que visualizado através do site www.cabreuva.sp.gov.br link Imprensa Oficial.

Ati
ce