



DIÁRIO OFICIAL ELETRÔNICO

CABREÚVA

Quarta-feira, 20 de dezembro de 2023

www.cabreuva.sp.gov.br

Ano XXIII | Edição nº 469



Município de Cabreúva - SP

Diário Oficial assinado digitalmente conforme MP nº 2.200-2, de 2001 e Lei 14.063, de 2020, garantindo autenticidade, validade jurídica e integridade.

**PODER EXECUTIVO****Atos Oficiais****Leis****LEI COMPLEMENTAR Nº 492, DE 15 DE DEZEMBRO DE 2023.**

“DISPÕE SOBRE A CRIAÇÃO DE RUBRICAS ORÇAMENTÁRIAS PARA SEREM INCLUÍDAS NO ORÇAMENTO ANUAL DE 2023, POR CRÉDITO ESPECIAL, NO VALOR TOTAL DE R\$42.201,23 PARA CUSTEIO DAS AÇÕES DA SECRETARIA DE ASSISTÊNCIA E DESENVOLVIMENTO SOCIAL, E DÁ OUTRAS PROVIDÊNCIAS.”

ANTONIO CARLOS MANGINI, Prefeito de Cabreúva, Estado de São Paulo, no uso de atribuições que lhe são conferidas por Lei;

FAZ SABER QUE a Câmara Municipal de Cabreúva aprova e ele Sanciona e Promulga a seguinte Lei:

Art. 1º - Fica o Poder Executivo autorizado a criar e suplementar as rubricas orçamentárias abaixo descritas para serem incluídas no Orçamento Anual de 2023, por crédito especial, na forma do Artigo 43, §1º, inciso I, da Lei Complementar nº 4.320 de 17 de março de 1964, para o custeio de ações da Secretaria de Assistência e Desenvolvimento Social, considerando recursos oriundos de Emenda Parlamentar:

I - Rubricas a serem criadas:

a) Órgão: 07 - Secretaria de Assistência e Desenvolvimento Social;

Unidade: **03** - Bloco de Proteção Social Especial Média Complexidade;

Subfunção: **244** - Apoio financeiro a Entidade de Atendimento as pessoas com deficiência;

Programa: Estruturação da Rede de Serviços do SUAS - KIT APAE;

Ação: Equipamentos e Material Permanente;

Categoria Econômica: **4.4.90.52.00**;

Fonte: **95**;

Cód. Aplicação: **5000033**.

Valor: **R\$38.776,13**.

b) Órgão: 07 - Secretaria de Assistência e Desenvolvimento Social;

Unidade: **03** - Bloco de Proteção Social Especial Média Complexidade;

Subfunção: **244** - Apoio financeiro a Entidade de Atendimento as pessoas com deficiência;

Programa: Estruturação da Rede de Serviços do SUAS - KIT APAE;

Ação: Equipamentos e Material Permanente;

Categoria Econômica: **4.4.90.52.00**;

Fonte: **05**;

Cód. Aplicação: **5000033**.

Valor: **R\$3.425,10**.

Art. 2º - Servirão de recursos para cobertura do Art. 1º desta Lei, os provenientes de superavit financeiro, nos moldes do Artigo 43, §1º, inciso I, da Lei Complementar nº 4.320 de 17 de março de 1964.

Art. 3º - Esta Lei Complementar entrará em vigor na data de sua publicação, revogando-se as disposições contrárias.

PREFEITURA MUNICIPAL DE CABREÚVA, em 15 de dezembro de 2023.

ANTONIO CARLOS MANGINI

Prefeito

Publicada no Diário Oficial Eletrônico do Município. Arquivada no Setor de Expediente da Prefeitura de Cabreúva, em 15 de dezembro de 2023.

ALZIRA APARECIDA PELEGRINI RODRIGUES

Agente Jurídico do Município de Cabreúva

LEI Nº 2.368, DE 15 DEZEMBRO DE 2023.

Estima a receita e fixa a despesa do Município para o exercício de 2024.

ANTONIO CARLOS MANGINI, Prefeito Municipal de Cabreúva, Estado de São Paulo, no uso de suas atribuições que lhe são conferidas por Lei;

FAZ SABER QUE, a Câmara Municipal de Cabreúva aprova e ele Sanciona e Promulga a seguinte Lei:

CAPÍTULO I**DISPOSIÇÕES PRELIMINARES**

Art. 1º- Esta lei estima a receita e fixa a despesa do Município para o exercício financeiro de 2024, compreendendo:

I. O orçamento fiscal referente aos Poderes do Município, seus fundos especiais, órgãos e entidades da administração direta.

II. O orçamento da seguridade social, abrangendo as entidades e órgãos a ela vinculados, da administração direta.

CAPÍTULO II**DOS ORÇAMENTOS FISCAL E DA SEGURIDADE SOCIAL****Seção I****Da estimativa da receita**

Art. 2º- A receita orçamentária é estimada na forma dos quadros I, I-A, II, III, que fazem parte integrante desta Lei, em R\$ 313.082.070,00 (trezentos e treze milhões, oitenta e dois mil e setenta reais) e se desdobra em:

I- R\$ 305.380.996,00 (trezentos e cinco milhões, trezentos e oitenta mil, novecentos e noventa e seis reais) do Orçamento Fiscal; e

II- R\$ 7.701.074,00 (sete milhões, setecentos e um mil, e setenta e quatro reais) do Orçamento da Seguridade Social.

Art. 3º- A receita será arrecadada na forma da legislação em vigor com a estimativa constante do seguinte desdobramento:

ESPECIFICAÇÃO	FISCAL	SEGURIDADE SOCIAL	TOTAL
RECEITAS CORRENTES			
Impostos, Taxase Contrib de Melhoria	58.094.200,00	205.000,00	58.299.200,00



Contribuições	1.936.000,0	0,00	1.936.000,00
Receita patrimonial	12.695.364,00	1.045.900,0	13.741.264,00
Transferências Correntes	272.067.059,0	6.420.174,00	278.487.233,00
Outras Receitas Correntes	3.172.000,00	30.000,00	3.202.000,00
Deduções p/o Fundeb	-42.683.627,00	0,00	-42.683.627,00
Total das Receitas Correntes	305.280.996,0	7.701.074,00	312.982.070,00
RECEITAS DE CAPITAL			
Alienação de Bens	100.000,00	0,00	100.000,00
Total das Receitas de Capital	100.000,00	0,00	100.000,00
TOTAL GERAL	305.380.996,00	7.701.074,00	313.082.070,00

Seção II

Da fixação da despesa

Art. 4º- A despesa é fixada na forma dos quadros I, I-B, V, VI, VII, VIII, IX, X, XI e XII que fazem parte integrante desta Lei, em R\$ 313.082.070,00 (trezentos e treze milhões, e oitenta e dois mil, e setenta reais), na seguinte conformidade:

I - R\$ 215.938.895,00 (duzentos e quinze milhões, novecentos e trinta e oito mil, oitocentos e noventa e cinco reais) do Orçamento Fiscal; e

II - R\$ 97.143.175,00 (noventa e sete milhões, cento e quarenta e três mil, cento e setenta e cinco reais) do Orçamento da Seguridade Social.

Art. 5º- A despesa fixada está assim desdobrada:

I - Por categoria econômica:

ESPECIFICAÇÃO	FISCAL	SEGURIDADE SOCIAL	TOTAL
DESPESAS CORRENTES	206.495.231,00	97.044.175,00	303.539.406,00
DESPESAS DE CAPITAL	9.343.664,00	99.000,00	9.442.664,00
RESERVA DE CONTINGÊNCIA	100.000,00	0,00	100.000,00
TOTAL GERAL	215.938.895,00	97.143.175,00	313.082.070,00

II - Por órgãos de governo:

ESPECIFICAÇÃO	FISCAL	SEGURIDADE SOCIAL	TOTAL
CÂMARA MUNICIPAL	5.500.000,00	0,00	5.500.000,00
GABINETE DO PREFEITO	5.062.000,00	1.506.000,00	6.568.000,00
ADVOCACIA -GERAL DO MUNICÍPIO	1.744.000,00	0,00	1.744.000,00
SECRETARIA DE GESTÃO PÚBLICA	10.121.000,00	0,00	10.121.000,00
SECRETARIA DA FAZENDA	19.571.007,00	0,00	19.571.007,00
SECRET. MEIO AMBIENTE, OBRASE SERV URBANOS	32.746.764,00	0,00	32.746.764,00
SECRETARIA DE ASSIST E DESENV SOCIAL	0,00	10.141.201,00	10.141.201,00
SECRETARIA DE SAÚDE	0,00	85.495.974,00	85.495.974,00
SECRETARIA DE EDUCAÇÃO	108.228.524,00	0,00	108.228.524,00
SECRETARIA DE CULTURA E TURISMO	4.994.000,00	0,00	4.994.000,00
SECRETARIA DE ESPORTES	4.237.000,00	0,00	4.237.000,00
SECRETARIA DE DESENVOL ECONOMICO	2.448.000,00	0,00	2.448.000,00
SECRETARIA DA MOBILIDADE URBANA	3.807.600,00	0,00	3.807.600,00

SECRETARIA DE SEGURANÇA E DEFESA SOCIAL	17.379.000,00	0,00	17.379.000,00
Total	215.838.895,00	97.143.175,00	312.982.070,00
2 - RESERVA DE CONTINGÊNCIA			
Reserva de Contingencia	100.000,00	0,00	100.000,00
TOTAL GERAL	215.938.895,00	97.143.175,00	313.082.070,00

III - Por funções:

ESPECIFICAÇÃO	FISCAL	SEGURIDADE SOCIAL	TOTAL
01- LEGISLATIVA	5.500.000,00	0,00	5.500.000,00
03- ESSENCIAL A JUSTIÇA	1.744.000,00	0,00	1.744.000,00
04- ADMINISTRAÇÃO	25.876.300,00	0,00	25.876.300,00
06- SEGURANCA PÚBLICA	17.379.000,00	0,00	17.379.000,00
08- ASSISTÊNCIA SOCIAL	0,00	11.647.201,00	11.647.201,00
10- SAÚDE	0,00	85.495.974,00	85.495.974,00
12- EDUCAÇÃO	108.228.524,00	0,00	108.228.524,00
13- CULTURA	4.925.000,00	0,00	4.925.000,00
15- URBANISMO	19.739.164,00	0,00	19.739.164,00
17- SANEAMENTO	22.000,00	0,00	22.000,00
18- GESTÃO AMBIENTAL	16.793.200,00	0,00	16.793.200,00
20- AGRICULTURA	100.000,00	0,00	100.000,00
22- INDÚSTRIA	10.000,00	0,00	10.000,00
23- COMERCIO E SERVIÇOS	79.000,00	0,00	79.000,00
27- DESPORTO E LAZER	4.237.000,00	0,00	4.237.000,00
28- ENCARGOS ESPECIAIS	11.205.707,00	0,00	11.205.707,00
99- RESERVA DE CONTINGÊNCIA	100.000,00	0,00	100.000,00
TOTAL DA DESPESA	215.938.895,00	97.143.175,00	313.082.070,00

CAPÍTULO III**DAS DISPOSIÇÕES GERAIS E FINAIS**

Art. 6º- Fica o Executivo autorizado a abrir créditos suplementares em reforço às dotações orçamentárias mediante o uso dos recursos previstos no artigo 43 da Lei Federal nº 4.320/1964, observados os limites:

I - de 5 % (cinco por cento) do total da despesa fixada, constante do artigo 4º desta Lei; e

II - do valor da dotação consignada como Reserva de Contingência, para cumprir as determinações dos artigos 5º, III, "b", da Lei de Responsabilidade Fiscal e 8º da Portaria Interministerial STN/SOF nº 163/2001.

Parágrafo único - A dotação consignada como Reserva de Contingência servirá igualmente para cobrir a abertura de Créditos Adicionais Especiais autorizadas em lei.

Art. 7º- Além do disposto no artigo anterior, fica o Executivo igualmente autorizado a abrir créditos suplementares:

I. necessários ao cumprimento de vinculações constitucionais, legais e de convênios ou congêneres, e do tesouro, até o limite das sobras de exercícios anteriores



desses recursos e do seu excesso de arrecadação em 2024;

II. vinculados a operações de crédito até o limite dos valores contratados desde que não incluídos na estimativa de receita constante desta Lei;

III. destinados a cobrir insuficiências nas dotações orçamentárias dos grupos de natureza de despesa "Pessoal e Encargos Sociais", "Juros e Encargos da Dívida" e "Amortização da Dívida" até o limite da soma dos valores atribuídos a esses grupos e, quando para atender ao pagamento de sentenças judiciais nas condições e formas determinadas pela Constituição, até o limite de 20% (vinte por cento) da soma dos valores dos grupos de despesas;

IV. para melhorar a eficiência na execução dos programas por meio de reforços de dotações, usando-se como recurso a anulação de dotações de créditos de outras ações, nos termos do art. 43, § 1º, inciso III, da Lei nº 4.320/64, até o limite de 1/20 (um vinte avos) da receita prevista para o exercício.

Art. 8º- Fica o Executivo autorizado a realizar, no curso da execução orçamentária, operações de crédito nas espécies, limites e condições estabelecidos em Resolução do Senado Federal e na legislação federal pertinente, especialmente na Lei Complementar nº 101, de 4 de maio de 2000.

Art. 9º- As metas fiscais de receita e de despesa e os resultados primário e nominal apurados segundo esta Lei, constantes do Demonstrativo da Compatibilidade da Programação do Orçamento com as Metas de Resultados Fiscais, atualizam as metas fixadas na Lei de Diretrizes Orçamentárias do exercício de 2024.

Art. 10- As leis do Plano Plurianual e das Diretrizes Orçamentárias consideram-se modificadas por leis posteriores, inclusive pelas que criem ou modifiquem, de qualquer modo, programas, ações e valores, ou que autorizem esses procedimentos.

Art. 11- As transferências financeiras da Administração Direta efetuadas para a Câmara Municipal, e vice-versa, obedecerão ao que estiver estruturado pelos créditos orçamentários e adicionais.

Art. 12- Esta Lei entrará em vigor em 1º de janeiro de 2024.

PREFEITURA MUNICIPAL DE CABREÚVA, em 15 de dezembro de 2023.

ANTONIO CARLOS MANGINI

Prefeito

Publicada no Diário Oficial Eletrônico do Município. Arquivada no Setor de Expediente da Prefeitura de Cabreúva, em 15 de dezembro de 2023.

ALZIRA APARECIDA PELEGRINI RODRIGUES

Agente Jurídico do Município de Cabreúva

.....



CN-SIFPM		MUNICÍPIO DE CABREÚVA		CONAM
LEI ORÇAMENTARIA ANUAL 2024 - LEI No. 02368 DE 15/12/2023				
QUADRO I				
RECEITA E DESPESA DOS ORÇAMENTOS FISCAL E DA SEGURIDADE SOCIAL POR CATEGORIA ECONOMICA				
				Página 1
RECEITA	VALOR	DESPESA	VALOR	
RECEITAS CORRENTES	312.982.070,00	DESPESAS CORRENTES	303.539.406,00	
impostos, taxas e contribuicoes de melhoria	58.299.200,00	pessoal e encargos sociais	153.399.000,00	
contribuicoes	1.936.000,00	juros e encargos da divida	3.500.000,00	
receita patrimonial	13.741.264,00	outras despesas correntes	146.640.406,00	
transferencias correntes	278.487.233,00			
outras receitas correntes	3.202.000,00			
deducoes p/o fundeb	-42.683.627,00	SUPERAVIT DO ORÇAMENTO CORRENTE	9.442.664,00	
RECEITAS DE CAPITAL	100.000,00	DESPESAS DE CAPITAL	9.442.664,00	
alienacao de bens	100.000,00	investimentos	5.942.664,00	
		amortizacao da divida	3.500.000,00	
		DEFICIT DO ORÇAMENTO DE CAPITAL	9.342.664,00	
		RESERVA DE CONTINGENCIA	100.000,00	
SUBTOTAL	313.082.070,00	SUBTOTAL	313.082.070,00	
TOTAL	313.082.070,00	TOTAL	313.082.070,00	
RESUMO				
RECEITAS CORRENTES	312.982.070,00	DESPESAS CORRENTES	303.539.406,00	
RECEITAS DE CAPITAL	100.000,00	DESPESAS DE CAPITAL	9.442.664,00	
		RESERVA DE CONTINGENCIA	100.000,00	
TOTAL	313.082.070,00	TOTAL	313.082.070,00	

Menu Sistema: 3-4-1-2-1-1

Q



CH-SIFPM		MUNICÍPIO DE CABREÚVA			CONAM
LEI ORÇAMENTARIA ANUAL 2024 - LEI No. 02368 DE 15/12/2023					
QUADRO I - A					
RECEITA SEGUNDO AS CATEGORIAS ECONOMICAS					
ORÇAMENTO - SEGURIDADE					
					Página 1
CODIGO	ESPECIFICACAO	DESDOBRAMENTO	FORTES	CAT. ECONOMICA	
Entidade 01	PREFEITURA MUNICIPAL				
1.0.0.0.00.0.0.0000	RECEITAS CORRENTES				7.701.074,00
1.1.0.0.00.0.0.0000	IMPOSTOS, TAXAS E CONTRIBUICOES DE MELHORIA		205.000,00		
1.1.2.0.00.0.0.0000	TAXAS	205.000,00			
1.1.2.1.00.0.0.0000	TAXAS PELO EXERCICIO DO PODER DE POLICIA	205.000,00			
1.1.2.1.50.0.0.0000	TAXA DE FISCALIZACAO DE VIGILANCIA SANITARIA	205.000,00			
1.1.2.1.50.0.1.0000	TAXA DE FISCALIZAVIGILANCIA SANITARIA - PRINCIPAL				
1.1.2.1.50.0.1.0001	taxa de vigilancia e fiscalizacoe sanitaria	200.000,00			
1.1.2.1.50.0.2.0000	TXFISCALIZAVIGILANCIA SANITARIA - MULTAS E JUROS				
1.1.2.1.50.0.2.0001	m.j.m. - visa - taxa fisc vig sanitaria	2.000,00			
1.1.2.1.50.0.3.0000	TXFISCALIZAVIGILANCIA SANITARIA - DIVIDA ATIVA				
1.1.2.1.50.0.3.0001	d.a. - visa - taxa fiscaliz e vigilanc sanitaria	1.000,00			
1.1.2.1.50.0.3.0002	a.m.d.a. - taxa de fiscaliz e vigil sanitaria	1.000,00			
1.1.2.1.50.0.4.0000	TXFISCVIGILANCIA SANITARIA-DIVATIVA-MULT/JUROS				
1.1.2.1.50.0.4.0001	m.j.m. d.a. - tx fiscaliz e vigil sanitaria	1.000,00			
1.3.0.0.00.0.0.0000	RECEITA PATRIMONIAL		1.045.900,00		
1.3.2.0.00.0.0.0000	VALORES MOBILIARIOS	1.045.900,00			
1.3.2.1.00.0.0.0000	JUROS E CORRECOES MONETARIAS	1.045.900,00			
1.3.2.1.01.0.0.0000	REMUNERACAO DE DEPOSITOS BANCARIOS	1.045.900,00			
1.3.2.1.01.0.1.0000	REMUNERACAO DE DEPOSITOS BANCARIOS - PRINCIPAL				
1.3.2.1.01.0.1.0008	rend. - controle de glicemia	1.800,00			
1.3.2.1.01.0.1.0012	rend. - dose certa	1.000,00			
1.3.2.1.01.0.1.0014	rend. - fundo municipal do idoso	33.300,00			
1.3.2.1.01.0.1.0015	rend. - piso fixo de media complexidade - paefti -	25.600,00			
1.3.2.1.01.0.1.0020	rend. - saude - taxas	50.000,00			
1.3.2.1.01.0.1.0030	rend. - cmcda	24.900,00			
1.3.2.1.01.0.1.0034	rend. - assistencia social	52.500,00			
1.3.2.1.01.0.1.0035	rend. - fundo municipal de solidariedade	1.000,00			

Q



CR-SIFPM		MUNICÍPIO DE CABREÚVA			COMAN
LEI ORÇAMENTARIA ANUAL 2024 - LEI No. 02368 DE 15/12/2023					
QUADRO I - A					
RECEITA SEQUIDO AS CATEGORIAS ECONOMICAS					
ORÇAMENTO - SEGURIDADE					
				Página	2
CODIGO	ESPECIFICACAO	DESDOBRAMENTO	FORTES	CAT.ECONOMICA	
Entidade	01	PREFEITURA MUNICIPAL			
1.3.2.1.01.0.1.0036	rend. - protecao social basica - estado - assisten	4.600,00			
1.3.2.1.01.0.1.0037	rend. - psb - piso basico fixo - federal	3.000,00			
1.3.2.1.01.0.1.0038	rend. - igd -suas	1.000,00			
1.3.2.1.01.0.1.0041	rend. - fundo municipal de saude	165.000,00			
1.3.2.1.01.0.1.0047	rend. - mac - media alta complexidade	665.200,00			
1.3.2.1.01.0.1.0053	rend. - piso atencao basica - estado - saude	16.000,00			
1.3.2.1.01.0.1.0603	rend. - igdbf (f)	1.000,00			
1.7.0.0.00.0.0.0000	TRANSFERENCIAS CORRENTES		6.420.174,00		
1.7.1.0.00.0.0.0000	TRANSFERENCIAS DA UNIAO E DE SUAS ENTIDADES	6.083.400,00			
1.7.1.3.00.0.0.0000	TRANSFS REC SUS	5.780.800,00			
1.7.1.3.50.0.0.0000	TRANSFS REC SUS - REFF-A-F - BLMANUTASPE	5.780.800,00			
1.7.1.3.50.1.0.0000	TRANSFS REC BLMANUTASPS - AT PRIMARIA	3.388.800,00			
1.7.1.3.50.1.5.0000	TRANSFS REC BLMANUTASPS-ATPRIMARIA-PRINCIPAL				
1.7.1.3.50.1.1.0001	acs - agentes comunitarios	855.000,00			
1.7.1.3.50.1.1.0010	aps - capacitacao ponderada - incentivo financeiro	2.000.000,00			
1.7.1.3.50.1.1.0011	aps - programa de informatizacao	150.000,00			
1.7.1.3.50.1.1.0012	aps - desempenho - incentivo financeiro	250.000,00			
1.7.1.3.50.1.1.0019	ceo - custeio	133.800,00			
1.7.1.3.50.2.0.0000	TRANSFS REC BLMANUTASPS - AT ESPECIALIZADA	1.965.000,00			
1.7.1.3.50.2.1.0000	TRANSFS REC BLMANUTASPS - AT ESP-PRINCIPAL				
1.7.1.3.50.2.1.0001	mac - media e alta complexidade	1.293.000,00			
1.7.1.3.50.2.1.0003	mec - melhor em casa - media alta complexidade	672.000,00			
1.7.1.3.50.3.0.0000	TRANSFS REC BLMANUTASPS - VIG EM SAUDE	235.000,00			
1.7.1.3.50.3.1.0000	TRANSFS REC BLMANUTASPS - VIG SAUDE-PRINCIPAL				
1.7.1.3.50.3.1.0001	visa - vigilancia em saude	45.000,00			
1.7.1.3.50.3.1.0002	ve vigilancia epidemiologica - vigilancia em saude	190.000,00			
1.7.1.3.50.4.0.0000	TRANSFS REC BLMANUTASPS - ASSIST FARMAC	192.000,00			
1.7.1.3.50.4.1.0000	TRANSFS RECBLMANUTASPS-ASSISTFARMAC-PRINCIPAL				
1.7.1.3.50.4.1.0001	assistencia farmaceutica basica	192.000,00			

Q



CN-SIFPM		MUNICÍPIO DE CABREÚVA			CUNAM
LEI ORÇAMENTARIA ANUAL 2024 - LEI No. 02368 DE 15/12/2023					
QUADRO I - A					
RECEITA SEGUNDO AS CATEGORIAS ECONOMICAS					
ORÇAMENTO - SEGURIDADE					
					Página 3
CODIGO	ESPECIFICACAO	DESDOBRAMENTO	FONTES	CAT. ECONOMICA	
Entidade	01	PREFEITURA MUNICIPAL			
1.7.1.6.00.0.0.0000	TRANSFERENCIAS DE RECURSOS DO FNAS	302.600,00			
1.7.1.6.50.0.0.0000	TRANSFERENCIAS DE RECURSOS DO FNAS	302.600,00			
1.7.1.6.50.0.1.0000	TRANSFERENCIAS DE RECURSOS DO FNAS - PRINCIPAL				
1.7.1.6.50.0.1.0002	lqd suas	30.000,00			
1.7.1.6.50.0.1.0003	paefi - piso fixo de media complexidade (f)	62.000,00			
1.7.1.6.50.0.1.0005	pab - piso basico fixo - (f)	70.000,00			
1.7.1.6.50.0.1.0006	piso de alta complexidade 1 - crianca/adolescente	47.600,00			
1.7.1.6.50.0.1.0010	igdf (f)	93.000,00			
1.7.2.0.00.0.0.0000	TRANSFESTADOS E DISTRFEDERAL E DE SUAS ENTIDADES	266.774,00			
1.7.2.4.00.0.0.0000	TRANSFCONVDOS ESTADOS, DO DF E DE SUAS ENTIDADES	266.774,00			
1.7.2.4.50.0.0.0000	TRANSFDE CONVDOS ESTADOS P/O SUS	256.374,00			
1.7.2.4.50.0.1.0000	TRANSFDE CONVDOS ESTADOS P/O SUS - PRINCIPAL				
1.7.2.4.50.0.1.0001	controle de glicemia	24.854,00			
1.7.2.4.50.0.1.0002	pabinho - piso atencao basica (e) saude	203.520,00			
1.7.2.4.50.0.1.0003	dose certa	8.000,00			
1.7.2.4.99.0.0.0000	OUTRAS TRANSFERENCIAS DE CONVENIO DOS ESTADOS	30.400,00			
1.7.2.4.99.0.1.0000	OUTRAS TRANSFDE CONVENIO DOS ESTADOS - PRINCIPAL				
1.7.2.4.99.0.1.0001	protecao social basica -(e) - assistencias	30.400,00			
1.7.4.0.00.0.0.0000	TRANSFDE INSTITPRIVADAS	70.000,00			
1.7.4.1.00.0.0.0000	TRANSFDE INSTITPRIVADAS	70.000,00			
1.7.4.1.99.0.0.0000	OUTRAS TRANSFS DE INSTITUICOES PRIVADAS	70.000,00			
1.7.4.1.99.0.1.0000	OUTRAS TRANSFS DE INSTITUICOES PRIVADAS-PRINCIPAL				
1.7.4.1.99.0.1.0001	cmdca - diversas transferencias	70.000,00			
1.9.0.0.00.0.0.0000	OUTRAS RECEITAS CORRENTES		30.000,00		
1.9.9.0.00.0.0.0000	DEMAIS RECEITAS CORRENTES	30.000,00			
1.9.9.9.00.0.0.0000	OUTRAS RECEITAS CORRENTES	30.000,00			

Q



CH-SIFEM		MUNICÍPIO DE CABREÚVA			CORAM	
LEI ORÇAMENTARIA ANUAL 2024 - LEI No. 02168 DE 15/12/2023						
QUADRO I - A						
RECEITA SEGUNDO AS CATEGORIAS ECONOMICAS						
ORÇAMENTO - SEGURIDADE						
					Página	4
CODIGO	ESPECIFICACAO	DESDOBRAMENTO	FONTES	CAT. ECONOMICA		
Entidade 01 PREFEITURA MUNICIPAL						
1.9.9.99.0.0.0000	OUTRAS RECEITAS	30.000,00				
1.9.9.99.2.0.0000	OUTRAS RECEITAS - PRIMARIAS	30.000,00				
1.9.9.99.2.1.0000	OUTRAS RECEITAS - PRIMARIAS - PRINCIPAL					
1.9.9.99.2.1.0001	fundo social de solidariedade	15.000,00				
1.9.9.99.2.1.0003	fundo municipal do idoso	15.000,00				

Menu Sistema:

9



CN-SIFPM		MUNICÍPIO DE CABREÚVA			CONAM
LEI ORÇAMENTARIA ANUAL 2024 - LEI No. 02368 DE 15/12/2023					
QUADRO I - A					
RECEITA SEGUNDO AS CATEGORIAS ECONOMICAS					
ORÇAMENTO - FISCAL					
					Página 1
CODIGO	ESPECIFICACAO	DESDOBRAMENTO	FONTES	CAT.ECONOMICA	
Entidade 01	PREFEITURA MUNICIPAL				
1.0.0.0.00.0.0.0000	RECEITAS CORRENTES				347.964.623,00
1.1.0.0.00.0.0.0000	IMPOSTOS, TAXAS E CONTRIBUICOES DE MELHORIA		58.094.200,00		
1.1.1.0.00.0.0.0000	IMPOSTOS	52.169.000,00			
1.1.1.2.00.0.0.0000	IMPOSTOS S/O PATRIMONIO	18.693.800,00			
1.1.1.2.50.0.0.0000	IMPOSTO S/PROPRIEDADE PREDIAL E TERRITORIAL URBANA	12.449.800,00			
1.1.1.2.50.0.1.0000	IPTU - PRINCIPAL				
1.1.1.2.50.0.1.0001	imposto predial	5.197.600,00			
1.1.1.2.50.0.1.0002	imposto territorial	4.387.800,00			
1.1.1.2.50.0.2.0000	IPTU - MULTAS/JUROS				
1.1.1.2.50.0.2.0002	m.j.m. - imposto predial	23.400,00			
1.1.1.2.50.0.2.0003	m.j.m. - imposto territorial	25.000,00			
1.1.1.2.50.0.3.0000	IPTU - DIVIDA ATIVA				
1.1.1.2.50.0.3.0002	d.a. - imposto predial	1.204.500,00			
1.1.1.2.50.0.3.0003	d.a. - imposto territorial	674.500,00			
1.1.1.2.50.0.3.0004	a.m.d.a. - imposto predial	329.000,00			
1.1.1.2.50.0.3.0005	a.m.d.a. - imposto territorial	208.000,00			
1.1.1.2.50.0.4.0000	IPTU - DIVIDA ATIVA - MULTAS/JUROS				
1.1.1.2.50.0.4.0002	m.j.m. d.a. - imposto predial	190.000,00			
1.1.1.2.50.0.4.0003	m.j.m. d.a. - imposto territorial	210.000,00			
1.1.1.2.53.0.0.0000	IMPS/TRINTES VIVOS BENS IMOVE DIRREAIS S/IMOV	6.244.000,00			
1.1.1.2.53.0.1.0000	ITBI - PRINCIPAL				
1.1.1.2.53.0.1.0001	itbi - imp s/transm interv-bens imov e dir reais	6.242.000,00			
1.1.1.2.53.0.2.0000	ITBI - MULTAS/JUROS				
1.1.1.2.53.0.2.0001	itbi - multas/juros	1.000,00			
1.1.1.2.53.0.3.0000	ITBI - DIVIDA ATIVA				
1.1.1.2.53.0.3.0001	itbi - divida ativa	1.000,00			

Q



CN-SIFPM		MUNICÍPIO DE CABREÚVA			COMAN
LEI ORÇAMENTARIA ANUAL 2024 - LEI No. 02368 DE 15/12/2023					
QUADRO I - A					
RECEITA SEGUNDO AS CATEGORIAS ECONOMICAS					
ORÇAMENTO - FISCAL					
				Página	2
CODIGO	ESPECIFICACAO	DESDOBRAMENTO	FONTES	CAT.ECONOMICA	
Entidade 01	PREFEITURA MUNICIPAL				
1.1.1.3.00.0.0.0000	IMPOSTOS S/A RENDA E PROVENTOS DE QUALQUER NATUREZA	8.050.000,00			
1.1.1.3.03.0.0.0000	IMPOSTO S/A RENDA - RETIDO NA FONTE	8.050.000,00			
1.1.1.3.03.1.0.0000	IMPOSTO S/A RENDA - RETIDO NA FONTE - TRABALHO	7.150.000,00			
1.1.1.3.03.1.1.0000	IRRF - TRABALHO - PRINCIPAL				
1.1.1.3.03.1.1.0001	irrf - rendimentos do trabalho	7.150.000,00			
1.1.1.3.03.4.0.0000	IRRF - OUTROS RENDIMENTOS	900.000,00			
1.1.1.3.03.4.1.0000	IRRF - OUTROS RENDIMENTOS - PRINCIPAL				
1.1.1.3.03.4.1.0001	irrf - outros rendimentos	900.000,00			
1.1.1.4.00.0.0.0000	IMPOSTOS/PRODUCAO, CIRCULACAO MERCADORIAS E SERVICOS	25.425.200,00			
1.1.1.4.51.0.0.0000	IMPOSTO S/SERVICOS DE QUALQUER NATUREZA	25.425.200,00			
1.1.1.4.51.1.0.0000	IMPOSTO S/SERVICOS DE QUALQUER NATUREZA	25.425.200,00			
1.1.1.4.51.1.1.0000	ISSQN - PRINCIPAL				
1.1.1.4.51.1.1.0001	issqn - imposto sobre servicos de qualquer natureza	21.226.000,00			
1.1.1.4.51.1.1.0002	simplex nacional - issqn - imp s/ servicos de qual	3.540.000,00			
1.1.1.4.51.1.2.0000	ISSQN - MULTAS/JUROS				
1.1.1.4.51.1.2.0001	m.j.m. - issqn	175.500,00			
1.1.1.4.51.1.2.0002	m.j.m - simples nacional - issqn	5.000,00			
1.1.1.4.51.1.3.0000	ISSQN - DIVIDA ATIVA				
1.1.1.4.51.1.3.0001	d.a. - issqn	225.300,00			
1.1.1.4.51.1.3.0002	d.a. - simples nacional - issqn	10.000,00			
1.1.1.4.51.1.3.0003	a.m.d.a. - issqn	86.900,00			
1.1.1.4.51.1.3.0004	a.m.d.a. - simples nacional - issqn	29.500,00			
1.1.1.4.51.1.4.0000	ISSQN - DIVIDA ATIVA - MULTAS/JUROS				
1.1.1.4.51.1.4.0001	m.j.m.d.a. - issqn	67.000,00			
1.1.1.4.51.1.4.0002	m.j.m.d.a. - simples nacional - issqn	60.000,00			
1.1.2.0.00.0.0.0000	TAXAS	5.925.200,00			

Q



MUNICÍPIO DE CABREÚVA		CORAN	
LEI ORÇAMENTARIA ANUAL 2024 - LEI No. 02368 DE 15/12/2023			
QUADRO I - A			
RECEITA SEGUNDO AS CATEGORIAS ECONOMICAS			
ORÇAMENTO - FISCAL			
			Página 3
CODIGO	ESPECIFICACAO	DESDOBRAMENTO	CAT. ECONOMICA
Entidade 01	PREFEITURA MUNICIPAL		
1.1.2.1.00.0.0.0000	TAXAS PELO EXERCICIO DO PODER DE POLICIA	2.310.300,00	
1.1.2.1.01.0.0.0000	TXINSPCAO, CONTROLE E FISCALIZACAO	2.310.300,00	
1.1.2.1.01.0.1.0000	TXINSPCONTROLE E FISCALIZ - PRINCIPAL		
1.1.2.1.01.0.1.0001	lic funcao estabelecimentos- cos, ind, prest serv	500.000,00	
1.1.2.1.01.0.1.0002	publicidade comercial	1.000,00	
1.1.2.1.01.0.1.0003	aprensao e deposito	1.000,00	
1.1.2.1.01.0.1.0004	funcionamento estabelecimento horario especial	1.000,00	
1.1.2.1.01.0.1.0005	licenca execucao obras	10.000,00	
1.1.2.1.01.0.1.0006	comercio ambulante	1.000,00	
1.1.2.1.01.0.1.0007	ocupacao de solo e mercado	1.000,00	
1.1.2.1.01.0.1.0008	ocupacao de solo em feiras livres	42.000,00	
1.1.2.1.01.0.1.0009	ocupacao de solo logradouros vias publicas	1.000.000,00	
1.1.2.1.01.0.1.0010	aprovacao projeto construcao civil	1.000,00	
1.1.2.1.01.0.1.0011	alinhamento de imoveis	1.000,00	
1.1.2.1.01.0.1.0012	nivelamento de imoveis	1.000,00	
1.1.2.1.01.0.1.0013	aprensao e deposito ou liberacao de animais	1.000,00	
1.1.2.1.01.0.1.0014	s.i.m. - servico de inspecao municipal - agronegocio	1.000,00	
1.1.2.1.01.0.1.0015	taxa de remocao/liberacao de veiculos	1.000,00	
1.1.2.1.01.0.1.0016	numeracao em geral alem placa	4.000,00	
1.1.2.1.01.0.1.0017	terreno -capinacao	7.300,00	
1.1.2.1.01.0.1.0018	vistoria em geral	439.000,00	
1.1.2.1.01.0.1.0020	taxa poder policia sobre imoveis	1.000,00	
1.1.2.1.01.0.1.0025	loteamento,desdobro e unificacao	1.000,00	
1.1.2.1.01.0.1.0026	auto de infracao	1.000,00	
1.1.2.1.01.0.1.0027	terreno/construcao irregular	1.000,00	
1.1.2.1.01.0.2.0000	TXINSPCONTRE FISCALIZ - MULTAS/JUROS		
1.1.2.1.01.0.2.0001	m.j.m. - terrenos-capinacao	1.000,00	
1.1.2.1.01.0.2.0002	m.j.m. - lic func com,ind e prest servic	5.600,00	
1.1.2.1.01.0.2.0003	m.j.m. - publicidade comercial	5.000,00	
1.1.2.1.01.0.2.0004	m.j.m. - apreensao e deposito	1.000,00	
1.1.2.1.01.0.2.0005	m.j.m. - funcionamento horario especial	1.000,00	
1.1.2.1.01.0.2.0006	m.j.m. - licenca execucao obras	1.000,00	
1.1.2.1.01.0.2.0007	m.j.m. - comercio ambulante	1.000,00	
1.1.2.1.01.0.2.0008	m.j.m. - ocupacao solo e mercado	1.000,00	
1.1.2.1.01.0.2.0009	m.j.m. - ocupacao solo em feiras livres	1.000,00	
1.1.2.1.01.0.2.0010	m.j.m. - ocupacao solo logradouros vias publicas	10.000,00	
1.1.2.1.01.0.2.0011	m.j.m. - aprovacao de projeto construcao civi	1.000,00	
1.1.2.1.01.0.2.0012	m.j.m. - alinhamento de imoveis	1.000,00	
1.1.2.1.01.0.2.0013	m.j.m. - nivelamento de imoveis	1.000,00	
1.1.2.1.01.0.2.0014	m.j.m. - apreensao,deposito/liberacao animais	1.000,00	

Q



CH-SIFPM		MUNICÍPIO DE CABREÚVA			COHAM
LEI ORÇAMENTARIA ANUAL 2024 - LEI No. 02368 DE 15/12/2023					
QUADRO I - A					
RECEITA SEQUINDO AS CATEGORIAS ECONOMICAS					
ORÇAMENTO - FISCAL					
				Página	4
CODIGO	ESPECIFICACAO	DESDOBRAMENTO	FONTES	CAT.ECONOMICA	
Entidade	01	PREFEITURA MUNICIPAL			
1.1.2.1.01.0.2.0015	m.j.m. - vistoria em geral	1.000,00			
1.1.2.1.01.0.2.0016	m.j.m. - numeracao em geral alem placa	1.000,00			
1.1.2.1.01.0.2.0017	m.j.m. - s.i.m. - servico de inspecao munic-agron	1.000,00			
1.1.2.1.01.0.2.0020	m.j.m. - taxa poder policia sobre imoveis	1.000,00			
1.1.2.1.01.0.2.0021	m.j.m. - taxa remocao/liberacao de veiculos	1.000,00			
1.1.2.1.01.0.2.0022	m.j.m. - loteamento, desdobro e unificacao	1.000,00			
1.1.2.1.01.0.2.0023	m.j.m. - terreno/construcao irregular	1.000,00			
1.1.2.1.01.0.2.0024	m.j.m. - auto de infracao	1.000,00			
1.1.2.1.01.0.3.0000	TXINSPCONTRH FISCALIZ - DIVIDA ATIVA				
1.1.2.1.01.0.3.0001	d.a. - terrenos/capinacao	2.000,00			
1.1.2.1.01.0.3.0002	d.a. - licenca funcionamento estab com ind prest a	92.000,00			
1.1.2.1.01.0.3.0003	d.a. - aprovacao projetos de construcao civil	1.000,00			
1.1.2.1.01.0.3.0004	d.a. - publicidade comercial	1.000,00			
1.1.2.1.01.0.3.0005	d.a. - comercio ambulante	1.000,00			
1.1.2.1.01.0.3.0006	d.a. - ocupacao solo em mercado	1.000,00			
1.1.2.1.01.0.3.0007	d.a. - ocupacao solo em feiras livres	1.000,00			
1.1.2.1.01.0.3.0008	d.a. - ocupacao solo logradouros e vias publicas	10.000,00			
1.1.2.1.01.0.3.0009	d.a. - funcionamento estabelecimento horario espec	1.000,00			
1.1.2.1.01.0.3.0010	d.a. - licenca p/ execucao de obras	1.000,00			
1.1.2.1.01.0.3.0011	d.a. - loteamento desdobro e unificacao	4.000,00			
1.1.2.1.01.0.3.0012	d.a. - terreno/ construcao irregular	1.000,00			
1.1.2.1.01.0.3.0013	d.a. - apreensao e deposito	1.100,00			
1.1.2.1.01.0.3.0014	d.a. - alinhamento de imoveis	1.000,00			
1.1.2.1.01.0.3.0015	d.a. - nivelamento de imoveis	1.000,00			
1.1.2.1.01.0.3.0016	d.a. - numeracao em geral alem placa	1.000,00			
1.1.2.1.01.0.3.0017	d.a. - apreensao/deposito ou liberacao animais	1.000,00			
1.1.2.1.01.0.3.0018	d.a. - vistoria em geral	1.000,00			
1.1.2.1.01.0.3.0019	d.a. - s.i.m. - servico de inspecao municipal-agro	1.000,00			
1.1.2.1.01.0.3.0020	a.m.d.a. - lic funcoes estab com,ind,prest.serv	15.000,00			
1.1.2.1.01.0.3.0021	a.m.d.a. - aprovacao de projeto de construcao	1.000,00			
1.1.2.1.01.0.3.0022	a.m.d.a. - auto infracao	1.000,00			
1.1.2.1.01.0.3.0023	a.m.d.a. - funcionamento estab horario especial	1.000,00			
1.1.2.1.01.0.3.0024	a.m.d.a. - vistoria em geral	1.000,00			
1.1.2.1.01.0.3.0025	a.m.d.a. - loteamento e desdobro unificacao	1.000,00			
1.1.2.1.01.0.3.0026	a.m.d.a. - terreno/ construcao irregular	1.000,00			
1.1.2.1.01.0.3.0027	a.m.d.a. - comercio ambulante	1.000,00			
1.1.2.1.01.0.3.0028	a.m.d.a. - ocupacao solo feiras livres	1.000,00			
1.1.2.1.01.0.3.0029	a.m.d.a. - publicidade comercial	15.000,00			
1.1.2.1.01.0.3.0030	a.m.d.a. - ocupacao solo logradouro e vias public	6.800,00			
1.1.2.1.01.0.3.0031	a.m.d.a. - ocupacao solo em mercado	1.000,00			
1.1.2.1.01.0.3.0032	a.m.d.a. - numeracao em geral alem placa	1.000,00			
1.1.2.1.01.0.3.0033	a.m.d.a. - licenca execucao de obras	1.000,00			
1.1.2.1.01.0.3.0036	d.a. - taxa poder policia sobre imoveis	20.000,00			

Q



MUNICÍPIO DE CABREÚVA		CONAM	
LEI ORÇAMENTARIA ANUAL 2024 - LEI No. 02368 DE 15/12/2023			
QUADRO I - A			
RECEITA SEGUNDO AS CATEGORIAS ECONOMICAS			
ORÇAMENTO - FISCAL			
			Página 5
CODIGO	ESPECIFICACAO	DESDOBRAMENTO	CAT. ECONOMICA
Entidade: 01	PREFEITURA MUNICIPAL		
1.1.2.1.01.0.3.0037	a.m.d.a. - taxa poder policia sobre imoveis	12.500,00	
1.1.2.1.01.0.3.0038	a.m.d.a. - apreensao e deposito	1.000,00	
1.1.2.1.01.0.3.0039	a.m.d.a. - alinhamento de imoveis	1.000,00	
1.1.2.1.01.0.3.0040	a.m.d.a. - nivelamento de imoveis	1.000,00	
1.1.2.1.01.0.3.0041	a.m.d.a. - apreensao e deposito/liberacao animais	1.000,00	
1.1.2.1.01.0.3.0042	a.m.d.a. - s.i.m.- serv inspecao munic agronegocio	1.000,00	
1.1.2.1.01.0.3.0043	a.m.d.a. - taxa remocao/veiculos	1.000,00	
1.1.2.1.01.0.3.0044	a.m.d.a. - terreno - capinacao	1.000,00	
1.1.2.1.01.0.3.0082	d.a. - taxa de remocao/liberacao veiculos	1.000,00	
1.1.2.1.01.0.3.0083	d.a. - auto de infracao	1.000,00	
1.1.2.1.01.0.4.0000	TXINSPOCONTRE FISCALIZ - DATIVA - M/J		
1.1.2.1.01.0.4.0001	m.j.m. d.a. - auto infracao	1.000,00	
1.1.2.1.01.0.4.0002	m.j.m. d.a. - licenca funcao, estabelec com. ind.	15.000,00	
1.1.2.1.01.0.4.0003	m.j.m. d.a. - publicidade comercial	1.000,00	
1.1.2.1.01.0.4.0004	m.j.m. d.a. - deposito e apreensao	1.000,00	
1.1.2.1.01.0.4.0005	m.j.m. d.a. - funcao estabelec horario especial	1.000,00	
1.1.2.1.01.0.4.0006	m.j.m. d.a. - licenca execucao obras	1.000,00	
1.1.2.1.01.0.4.0007	m.j.m. d.a. - comercio ambulante	1.000,00	
1.1.2.1.01.0.4.0008	m.j.m. d.a. - ocupacao solo em mercado	1.000,00	
1.1.2.1.01.0.4.0009	m.j.m. d.a. - ocupacao solo em feiras livres	1.000,00	
1.1.2.1.01.0.4.0010	m.j.m. d.a. - s.i.m. - servico de inspecao munic	1.000,00	
1.1.2.1.01.0.4.0011	m.j.m. d.a. - aprovacao de projetos e construcao c	1.000,00	
1.1.2.1.01.0.4.0012	m.j.m. d.a. - alinhamento imoveis	1.000,00	
1.1.2.1.01.0.4.0013	m.j.m. d.a. - nivelamento imoveis	1.000,00	
1.1.2.1.01.0.4.0014	m.j.m. d.a. - apreensao deposito/liberac animais	1.000,00	
1.1.2.1.01.0.4.0015	m.j.m. d.a. - vistoria geral	1.000,00	
1.1.2.1.01.0.4.0016	m.j.m. d.a. - numeracao em geral alen placa	1.000,00	
1.1.2.1.01.0.4.0017	m.j.m. d.a. - terrenos e capinacao	1.000,00	
1.1.2.1.01.0.4.0018	m.j.m. d.a. loteamento, desdobro e unificacao	1.000,00	
1.1.2.1.01.0.4.0019	m.j.m. d.a. - terreno/ construcao irregular	1.000,00	
1.1.2.1.01.0.4.0021	m.j.m. d.a.ocupacao de solo logradouro e vias pub	6.000,00	
1.1.2.1.01.0.4.0023	m.j.m. d.a. - taxa poder policia sobre imoveis	1.000,00	
1.1.2.1.01.0.4.0024	m.j.m. - da. - taxa remocao/liberacao de veiculos	1.000,00	
1.1.2.2.00.0.0.0000	TAXAS PELA PRESTACAO DE SERVICOS	3.614.900,00	
1.1.2.2.01.0.0.0000	TAXAS PELA PRESTACAO DE SERVICOS EM GERAL	3.614.900,00	
1.1.2.2.01.0.1.0000	TAXAS PELA PRESTACAO DE SERVICOS GERAL-PRINCIPAL		
1.1.2.2.01.0.1.0001	emolumentos e custas processuais administrativas	100.000,00	
1.1.2.2.01.0.1.0002	cemiterio	1.000,00	
1.1.2.2.01.0.1.0003	coleta de lixo	2.600.000,00	

2



MUNICÍPIO DE CABREÚVA		CONAM			
LEI ORÇAMENTARIA ANUAL 2024 - LEI No. 02368 DE 15/12/2023					
QUADRO I - A					
RECEITA SEGUNDO AS CATEGORIAS ECONOMICAS					
ORÇAMENTO - FISCAL					
				Página	6
COODIGO	ESPECIFICACAO	DESDOBRAMENTO	PORTES	CAT.ECONOMICA	
Entidade 01	PREFEITURA MUNICIPAL				
1.1.2.2.01.0.2.0000	TAXAS PELA PRESTACAO SERVICOS GERAL-MULTAS/JUROS				
1.1.2.2.01.0.2.0001	m.j.m. - emoluns e custas process administrativas	1.000,00			
1.1.2.2.01.0.2.0003	m.j.m. - coleta de lixo	6.000,00			
1.1.2.2.01.0.2.0004	m.j.m. - cemiterios	1.000,00			
1.1.2.2.01.0.3.0000	TAXAS PELA PRESTACAO SERVICOS GERAL-DIVIDA ATIVA				
1.1.2.2.01.0.3.0001	d.a. - emolumentos e custas processuais administra	16.700,00			
1.1.2.2.01.0.3.0002	d.a. - cemiterio	1.000,00			
1.1.2.2.01.0.3.0003	d.a. - coleta de lixo	600.000,00			
1.1.2.2.01.0.3.0004	a.m.d.a. - emols e custas proc administrativas	6.000,00			
1.1.2.2.01.0.3.0005	a.m.d.a. - coleta de lixo	180.000,00			
1.1.2.2.01.0.3.0006	a.m.d.a. - cemiterios	1.000,00			
1.1.2.2.01.0.4.0000	TAXAS PRESTACAO SERVICOS GERAL-INTIVA-MOLT/JUROS				
1.1.2.2.01.0.4.0001	m.j.m. d.a. - emols custas processuais administrat	6.200,00			
1.1.2.2.01.0.4.0002	m.j.m. d.a. - cemiterios	1.000,00			
1.1.2.2.01.0.4.0003	m.j.m. d.a. - coleta de lixo	94.000,00			
1.2.0.0.30.0.0.0000	CONTRIBUICOES		1.936.000,00		
1.2.4.0.00.0.0.0000	CONTRIB/CUSTEIO DO SERVICO DE ILUMINACAO PUBLICA	1.936.000,00			
1.2.4.1.00.0.0.0000	CONTRIB/CUSTEIO DO SERVICO DE ILUMINACAO PUBLICA	1.936.000,00			
1.2.4.1.50.0.0.0000	CONTRIB/CUSTEIO DO SERVILUMINPUBLICA-PRINCIPAL	1.936.000,00			
1.2.4.1.50.0.1.0001	cosip - contribuicao de iluminacao publica	1.936.000,00			
1.3.0.0.00.0.0.0000	RECEITA PATRIMONIAL		12.695.364,00		
1.3.1.0.00.0.0.0000	EXPLORACAO DO PATRIMONIO IMOBILIARIO DO ESTADO	5.000,00			
1.3.1.1.00.0.0.0000	EXPLORACAO DO PATRIMONIO IMOBILIARIO DO ESTADO	5.000,00			
1.3.1.1.01.0.0.0000	ALUGUEIS, ARRENDAMEN, FOROS, LAUDEMIOS, TAROCUPACAO	5.000,00			
1.3.1.1.01.1.0.0000	ALUGUEIS E ARRENDAMENTOS	5.000,00			
1.3.1.1.01.1.1.0000	ALUGUEIS E ARRENDAMENTOS - PRINCIPAL				

R



MUNICÍPIO DE CABREÚVA		COHAM			
LEI ORÇAMENTARIA ANUAL 2024 - LEI No. 02368 DE 15/12/2023					
QUADRO I - A					
RECEITA SEQUENDO AS CATEGORIAS ECONOMICAS					
ORÇAMENTO - FISCAL					
				Página	7
CODIGO	ESPECIFICACAO	DESDOBRAMENTO	FONTE	CAT.ECONOMICA	
Entidade	01	PREFEITURA MUNICIPAL			
1.3.1.1.01.1.1.0001	alugueis	1.000,00			
1.3.1.1.01.1.2.0000	ALUGUEIS E ARRENDAMENTOS - MULTAS E JUROS				
1.3.1.1.01.1.2.0001	m.j.m. - alugueis	1.000,00			
1.3.1.1.01.1.3.0000	ALUGUEIS E ARRENDAMENTOS - DIVIDA ATIVA				
1.3.1.1.01.1.3.0001	d.a. n tributaria - alugueis	1.000,00			
1.3.1.1.01.1.3.0002	a.m.d.a. - alugueis	1.000,00			
1.3.1.1.01.1.4.0000	ALUGUEIS E ARRENDAMENTOS-DIVIDA ATIVA-MULTAS/JUROS				
1.3.1.1.01.1.4.0001	m.j.m. d.a. - alugueis	1.000,00			
1.3.2.0.00.0.0.0000	VALORES MOBILIARIOS	12.689.364,00			
1.3.2.1.00.0.0.0000	JUROS E CORRECOES MONETARIAS	12.689.364,00			
1.3.2.1.01.0.0.0000	REMUNERACAO DE DEPOSITOS BANCARIOS	12.689.364,00			
1.3.2.1.01.0.1.0000	REMUNERACAO DE DEPOSITOS BANCARIOS - PRINCIPAL				
1.3.2.1.01.0.1.0001	rend. - royalties-petroleo(o)	211.000,00			
1.3.2.1.01.0.1.0002	rend. - royalties-petroleo(e)	51.500,00			
1.3.2.1.01.0.1.0003	rend. - fundeb - do exercicio	287.500,00			
1.3.2.1.01.0.1.0005	rend. - fundo municipal turismo - futur	1.000,00			
1.3.2.1.01.0.1.0013	rend. - recursos proprios-recursos n vinculados	11.000.000,00			
1.3.2.1.01.0.1.0021	rend. - cfem - cota-parte minerais	15.500,00			
1.3.2.1.01.0.1.0023	rend. - salario educacao	566.000,00			
1.3.2.1.01.0.1.0024	rend. - pnate - educacao fundamental	14.200,00			
1.3.2.1.01.0.1.0025	rend. - repasse conv-transporte alunos	30.700,00			
1.3.2.1.01.0.1.0028	rend. - multas de transito	151.600,00			
1.3.2.1.01.0.1.0029	rend. - coasp	199.000,00			
1.3.2.1.01.0.1.0032	rend. - pdde - creche	1.000,00			
1.3.2.1.01.0.1.0033	rend. - fundo municipal do meio ambiente	19.700,00			
1.3.2.1.01.0.1.0040	rend. - cide	8.664,00			
1.3.2.1.01.0.1.0044	rend. - decenciais - ensino fundamental	130.000,00			
1.3.2.1.01.0.1.0054	rend. - pnae fundamental	2.000,00			
1.3.2.2.00.0.0.0000	DIVIDENDOS	1.000,00			
1.3.2.2.01.0.0.0000	DIVIDENDOS	1.000,00			
1.3.2.2.01.0.1.0000	DIVIDENDOS - PRINCIPAL				

Q



CN-SIFPM		MUNICÍPIO DE CABREÚVA			CONAM	
LEI ORÇAMENTARIA ANUAL 2024 - LEI No. 02368 DE 15/12/2023						
QUADRO I - A						
RECEITA SEGUNDO AS CATEGORIAS ECONOMICAS						
ORÇAMENTO - FISCAL						
					Página	8
CODIGO	ESPECIFICACAO	DESDOBRAMENTO	FONTES	CAT.ECONOMICA		
Entidade	01	PREFEITURA MUNICIPAL				
1.3.2.2.01.0.1.0001	dividendos	1.000,00				
1.7.0.0.00.0.0.0000	TRANSFERENCIAS CORRENTES		272.067.059,00			
1.7.1.0.00.0.0.0000	TRANSFERENCIAS DA UNIAO E DE SUAS ENTIDADES	62.930.059,00				
1.7.1.1.00.0.0.0000	TRANSFERENCIAS DECORRENTES PARTICIP RECEITA UNIAO	56.194.135,00				
1.7.1.1.51.0.0.0000	COTA-PARTE DO FPM	56.100.000,00				
1.7.1.1.51.1.0.0000	COTA-PARTE DO FPM - COTA MENSAL	51.000.000,00				
1.7.1.1.51.1.1.0000	COTA-PARTE DO FPM - COTA MENSAL - PRINCIPAL					
1.7.1.1.51.1.1.0001	fpm - cota parte fundo de participacao dos municip	51.000.000,00				
1.7.1.1.51.2.0.0000	COTA-PARTE FPM - COTAS EXTRAORDINARIAS	5.100.000,00				
1.7.1.1.51.2.1.0000	COTA-PARTE FPM - COTAS EXTRAORDINARIAS - PRINCIPAL					
1.7.1.1.51.2.1.0002	cota-parte fpm - cotas extraordinarias - principal	5.100.000,00				
1.7.1.1.52.0.0.0000	COTA-PARTE DO ITR	93.135,00				
1.7.1.1.52.0.1.0000	COTA-PARTE DO ITR - PRINCIPAL					
1.7.1.1.52.0.1.0001	itr - cota parte do imposto s/a prop.territorial e	93.135,00				
1.7.1.1.55.0.0.0000	C/PIMS/OPCR,CAMBSEG,RELTITVRMOS,COMOGRG	1.000,00				
1.7.1.1.55.0.1.0000	C/PIMS/OPCR,CAMBSEG,RELTITVRMOS,COMOGRG-PR					
1.7.1.1.55.0.1.0001	iso - imposto sobre o ouro	1.000,00				
1.7.1.2.00.0.0.0000	TRANSFCOMPENSANCP/EXPLDE RECURSOS NATURAIS	1.040.400,00				
1.7.1.2.51.0.0.0000	COTA-PARTE DA COMPENSANCP/RECMINERAIS-CFEM	51.000,00				
1.7.1.2.51.0.1.0000	COTA-PARTE DA COMPENSANCP/RECMINERAIS-CFEM-PRINC					
1.7.1.2.51.0.1.0001	cfem	51.000,00				
1.7.1.2.52.0.0.0000	C/PROYALTIES-COMPIMP/PRODPETROLEO	989.400,00				
1.7.1.2.52.1.0.0000	C/PROYALTIES-COMPIMP/PRODPETROLEO-LEI 7990/89	989.400,00				

Q



CN-SIFPM		MUNICÍPIO DE CABREÚVA			COBAM
LEI ORÇAMENTARIA ANUAL 2024 - LEI No. 02368 DE 15/12/2023					
QUADRO I - A					
RECEITA SEGUNDO AS CATEGORIAS ECONOMICAS					
ORÇAMENTO - FISCAL					
				Página	9
CODIGO	ESPECIFICACAO	DESDOBRAMENTO	FONTES	CAT.ECONOMICA	
Entidade	01	PREFEITURA MUNICIPAL			
1.7.1.2.52.1.1.0000	C/ROYALTIES-COMFIMP/PRODPETROLLEI 7990/89-PR				
1.7.1.2.52.1.1.0001	royalties - uniao - lei 7990/89	989.400,00			
1.7.1.4.00.0.0.0000	TRANSFERENCIAS DE RECURSOS DO FNDE	4.769.524,00			
1.7.1.4.50.0.0.0000	TRANSFERENCIAS DO SALARIO-EDUCACAO	3.753.380,00			
1.7.1.4.50.0.1.0000	TRANSFERENCIAS DO SALARIO-EDUCACAO - PRINCIPAL				
1.7.1.4.50.0.1.0001	salario educacao - fundamental	2.050.000,00			
1.7.1.4.50.0.1.0002	salario educacao - creches	1.202.380,00			
1.7.1.4.50.0.1.0003	salario-educacao - pre-escolas	501.000,00			
1.7.1.4.51.0.0.0000	TRANSFERENCIAS DIRETAS DO FNDE REFERENTES AO FODE	2.100,00			
1.7.1.4.51.0.1.0000	TRANSFDIRETAS DO FNDE REFERENTES AO FODE - PRINC				
1.7.1.4.51.0.1.0001	pdde - creche	2.100,00			
1.7.1.4.52.0.0.0000	TRANSFERENCIAS DIRETAS DO FNDE REFERENTES AO PNAE	529.954,00			
1.7.1.4.52.0.1.0000	TRANSFDIRETAS DO FNDE REFERENTES AO PNAE - PRINC				
1.7.1.4.52.0.1.0001	pnae-ensino fundamental	364.200,00			
1.7.1.4.52.0.1.0002	pnae-pre-escola	205.488,00			
1.7.1.4.52.0.1.0003	pnae-creche	353.460,00			
1.7.1.4.52.0.1.0004	pnae-aja	6.806,00			
1.7.1.4.53.0.0.0000	TRANSFERENCIAS DIRETAS DO FNDE REFERENTES AO PNATE	84.090,00			
1.7.1.4.53.0.1.0000	TRANSFDIRETAS DO FNDE REFERENTES AO PNATE - PRINC				
1.7.1.4.53.0.1.0001	pnate-ensino fundamental	44.100,00			
1.7.1.4.53.0.1.0002	pnate - pre escola	27.380,00			
1.7.1.4.53.0.1.0003	pnate - ensino medio	12.610,00			
1.7.1.5.00.0.0.0000	TRANSFDE RECDÁ COMPLEMENTACAO DA UNIAO AO FUNDEB	414.000,00			
1.7.1.5.52.0.0.0000	TRANSFS RECCOMPL UNI FUDEB - VAAR	414.000,00			
1.7.1.5.52.0.1.0000	TRANSFS RECCOMPL UNI FUDEB - VAAR - PRINCIPAL				
1.7.1.5.52.0.1.0001	fundeb val sag compl - vaar	414.000,00			

9



CN-SIPPM		MUNICÍPIO DE CABREÚVA			ORÇAM
LEI ORÇAMENTARIA ANUAL 2024 - LEI No. 02368 DE 15/12/2023					
QUADRO I - A					
RECEITA SEGUNDO AS CATEGORIAS ECONOMICAS					
ORÇAMENTO - FISCAL					
				Página	10
CODIGO	ESPECIFICACAO	DESDOBRAMENTO	FONTES	CAT.ECONOMICA	
Entidade	01	PREFEITURA MUNICIPAL			
1.7.1.9.00.0.0.0000	OUTRAS TRANSFS RECURSOS DA UNIAO E SUAS ENTIDADES	512.000,00			
1.7.1.9.99.0.0.0000	OUTRAS TRANSFS RECURSOS DA UNIAO E SUAS ENTIDADES	512.000,00			
1.7.1.9.99.0.1.0000	OUTRAS TRANSFS REC UNIAO E ENTIDADES - PRINCIPAL				
1.7.1.9.99.0.1.0001	outras transferencias uniao - lei 176/2020	512.000,00			
1.7.2.0.00.0.0.0000	TRANSFESTADOS E DISTRFEDERAL E DE SUAS ENTIDADES	168.014.000,00			
1.7.2.1.00.0.0.0000	PART REC DOS ESTADOS E DISTRITO FEDERAL	162.375.000,00			
1.7.2.1.50.0.0.0000	COTA-PARTE DO ICMS	148.000.000,00			
1.7.2.1.50.0.1.0000	COTA-PARTE DO ICMS - PRINCIPAL				
1.7.2.1.50.0.1.0001	icms	148.000.000,00			
1.7.2.1.51.0.0.0000	COTA-PARTE DO IPVA	13.500.000,00			
1.7.2.1.51.0.1.0000	COTA-PARTE DO IPVA - PRINCIPAL				
1.7.2.1.51.0.1.0001	ipva - cota parte	13.500.000,00			
1.7.2.1.52.0.0.0000	COTA-PARTE DO IPI - MUNICIPIOS	825.000,00			
1.7.2.1.52.0.1.0000	COTA-PARTE DO IPI - MUNICIPIOS - PRINCIPAL				
1.7.2.1.52.0.1.0001	ipi - cota parte sobre exportacao	825.000,00			
1.7.2.1.53.0.0.0000	COTA-PARTE DA CIDE	50.000,00			
1.7.2.1.53.0.1.0000	COTA-PARTE DA CIDE - PRINCIPAL				
1.7.2.1.53.0.1.0001	cide - cota parte da contr.interv.no dominio publi	50.000,00			
1.7.2.2.00.0.0.0000	TRANSFCOTA-PARTE DA COMPENSACAO FINANCEIRA (25%)	569.000,00			
1.7.2.2.52.0.0.0000	C/ROYALTIES-COMPIMP/PROCPETRO-L7990/89,ART9	569.000,00			
1.7.2.2.52.0.1.0000	C/ROYALTIES-COMPIMP/PRPETRO-L7990/89,AR9-PR				
1.7.2.2.52.0.1.0001	royalties da exploracao petroleo e gas natural	569.000,00			
1.7.2.4.00.0.0.0000	TRANSFCONVDOS ESTADOS, DO DF E DE SUAS ENTIDADES	5.070.000,00			

Q



MUNICÍPIO DE CABREÚVA		COMAM	
LEI ORÇAMENTARIA ANUAL 2024 - LEI No. 02368 DE 15/12/2023			
QUADRO I - A			
RECEITA SEQUENDO AS CATEGORIAS ECONOMICAS			
ORÇAMENTO - FISCAL			
			Página 11
CODIGO	ESPECIFICACAO	DESDOBRAMENTO	CAT.ECONOMICA
Entidade 01	PREFEITURA MUNICIPAL		
1.7.2.4.51.0.0.0000	TRANSFDE CONVDS ESTADOS DESTPROGRDE EDUCACAO	5.070.000,00	
1.7.2.4.51.0.1.0000	TRANSFCONVESTADOS DESTPROGREDUCACAO-PRINCIPAL		
1.7.2.4.51.0.1.0001	transporte de alunos-repasse convenio (e)	5.070.000,00	
1.7.5.0.00.0.0.0000	TRANSFERENCIAS DE OUTRAS INSTITUICOES PUBLICAS	41.123.000,00	
1.7.5.1.00.0.0.0000	TRANSFERENCIAS DE RECURSOS DO FUNDEB	41.123.000,00	
1.7.5.1.50.0.0.0000	TRANSFERENCIAS DE RECURSOS DO FUNDEB	41.123.000,00	
1.7.5.1.50.0.1.0000	TRANSFERENCIAS DE RECURSOS DO FUNDEB - PRINCIPAL		
1.7.5.1.50.0.1.0001	fundeb mag. fundamental	16.365.000,00	
1.7.5.1.50.0.1.0002	fundeb mag. creches	15.187.000,00	
1.7.5.1.50.0.1.0003	fundeb mag. pre escola	9.571.000,00	
1.9.0.0.00.0.0.0000	OUTRAS RECEITAS CORRENTES		3.172.000,00
1.9.1.0.00.0.0.0000	MULTAS ADMINISTRATIVAS, CONTRATUAIS E JUDICIAIS	1.014.000,00	
1.9.1.1.00.0.0.0000	MULTAS ADMINISTRATIVAS, CONTRATUAIS E JUDICIAIS	1.014.000,00	
1.9.1.1.01.0.0.0000	MULTAS PREVISTAS EM LEGISLACAO ESPECIFICA	891.000,00	
1.9.1.1.01.0.1.0000	MULTAS PREVISTAS LEGISLACAO ESPECIFICA - PRINCIPAL		
1.9.1.1.01.0.1.0001	multas de transito principal	890.000,00	
1.9.1.1.01.0.2.0000	MULTAS PREVISTAS LEGISLACAO ESPECIFICA - MUL/JUROS		
1.9.1.1.01.0.2.0002	m.j. - multas de transito	1.000,00	
1.9.1.1.06.0.0.0000	MULTAS POR DANOS AMBIENTAIS	112.000,00	
1.9.1.1.06.1.0.0000	MULTAS ADMINISTRATIVAS POR DANOS AMBIENTAIS	112.000,00	
1.9.1.1.06.1.1.0000	MULTAS ADMINISTRATIVAS POR DANOS AMBIENTAIS-PRINC		
1.9.1.1.06.1.1.0001	multas adm. danos ambientais principal	112.000,00	
1.9.1.1.09.0.0.0000	MULTAS E JUROS PREVISTOS EM CONTRATOS	11.000,00	
1.9.1.1.09.0.1.0000	MULTAS E JUROS PREVISTOS EM CONTRATOS-PRINCIPAL		

Q



CN-SIFPM		MUNICIPIO DE CABREUVA		COMAM	
LEI ORÇAMENTARIA ANUAL 2024 - LEI No. 02368 DE 15/12/2023					
QUADRO I - A					
RECEITA SEQUENDO AS CATEGORIAS ECONOMICAS					
ORÇAMENTO - FISCAL					
					Página 12
CODIGO	ESPECIFICACAO	DESDOBRAMENTO	FORTES	CAT.ECONOMICA	
Entidade 01	PREFEITURA MUNICIPAL				
1.9.1.1.09.0.1.0001	multas previstas em contrato	7.000,00			
1.9.1.1.09.0.2.0000	MULTAS E JUROS PREVISTOS EM CONTRATOS-MULTAS/JUROS				
1.9.1.1.09.0.2.0001	m.j.m. - multas e juros previstos em contrato	1.000,00			
1.9.1.1.09.0.3.0000	MULTAS E JUROS PREVEM CONTRATOS-DIVIDA ATIVA				
1.9.1.1.09.0.3.0001	d.a. - multas e juros previstos em contratos	1.000,00			
1.9.1.1.09.0.3.0002	a.m. d.a. - multas e juros previstos em contratos	1.000,00			
1.9.1.1.09.0.4.0000	MULTAS E JUROS PREVEM CONTRATOS-DÍVIDA ATIVA-M/J				
1.9.1.1.09.0.4.0001	m.j .d.a - multas e juros previstos em contratos-	1.000,00			
1.9.2.9.00.0.0.0000	INDENIZACOES, RESSTITUICOES E RESSARCIMENTOS	552.000,00			
1.9.2.1.00.0.0.0000	INDENIZACOES	51.000,00			
1.9.2.1.03.0.0.0000	INDENIZACAO POR SINISTRO	50.000,00			
1.9.2.1.03.0.1.0000	INDENIZACAO POR SINISTRO - PRINCIPAL				
1.9.2.1.03.0.1.0001	sinistro indenizacao principal	50.000,00			
1.9.2.1.99.0.0.0000	OUTRAS INDENIZACOES	1.000,00			
1.9.2.1.99.0.1.0000	OUTRAS INDENIZACOES - PRINCIPAL				
1.9.2.1.99.0.1.0002	indenizacoes - principal	1.000,00			
1.9.2.2.00.0.0.0000	RESTITUICOES	500.000,00			
1.9.2.2.99.0.0.0000	OUTRAS RESTITUICOES	500.000,00			
1.9.2.2.99.0.1.0000	OUTRAS RESTITUICOES - PRINCIPAL				
1.9.2.2.99.0.1.0001	restituicoes - principal	500.000,00			
1.9.2.3.00.0.0.0000	RESSARCIMENTOS	1.000,00			
1.9.2.3.99.0.0.0000	OUTROS RESSARCIMENTOS	1.000,00			
1.9.2.3.99.0.1.0000	OUTROS RESSARCIMENTOS - PRINCIPAL				

9



CH-SIFPM		MUNICÍPIO DE CABREÚVA			COMAR
LEI ORÇAMENTARIA ANUAL 2024 - LEI No. 02368 DE 15/12/2023					
QUADRO I - A					
RECEITA SEGUNDO AS CATEGORIAS ECONOMICAS					
ORÇAMENTO - FISCAL					
					Página 13
CODIGO	ESPECIFICACAO	DESDOBRAMENTO	FONTES	CAT. ECONOMICA	
Entidade 01	PREFEITURA MUNICIPAL				
1.9.2.3.99.0.1.0001	ressarcimentos-subsídios/termos	1.000,00			
1.9.9.0.00.0.0.0000	DEMAIS RECEITAS CORRENTES	1.606.000,00			
1.9.9.9.00.0.0.0000	OUTRAS RECEITAS CORRENTES	1.606.000,00			
1.9.9.9.12.0.0.0000	ENCLEGP/INSCDIVATIVA E RECONUS DE SUCUMBENCIA	301.000,00			
1.9.9.9.12.2.0.0000	ONUS DE SUCUMBENCIA	301.000,00			
1.9.9.9.12.2.1.0000	ONUS DE SUCUMBENCIA - PRINCIPAL				
1.9.9.9.12.2.1.0001	honorarios advocaticios	300.000,00			
1.9.9.9.12.2.1.0002	onus de sucumbencia	1.000,00			
1.9.9.9.99.0.0.0000	OUTRAS RECEITAS	1.305.000,00			
1.9.9.9.99.2.0.0000	OUTRAS RECEITAS - PRIMARIAS	1.305.000,00			
1.9.9.9.99.2.1.0000	OUTRAS RECEITAS - PRIMARIAS - PRINCIPAL				
1.9.9.9.99.2.1.0002	eventuais	700.000,00			
1.9.9.9.99.2.1.0004	fundo municipal de turismo - fustur	1.000,00			
1.9.9.9.99.2.1.0005	fundo municipal do meio ambiente	1.000,00			
1.9.9.9.99.2.1.0007	outras receitas primarias	1.000,00			
1.9.9.9.99.2.2.0000	OUTRAS RECEITAS - PRIMARIAS - MULTAS E JUROS				
1.9.9.9.99.2.2.0001	m.j.m. - outras receitas primarias	1.000,00			
1.9.9.9.99.2.3.0000	OUTRAS RECEITAS - PRIMARIAS - DIVIDA ATIVA				
1.9.9.9.99.2.3.0002	d.a. - outras receitas primarias	300.000,00			
1.9.9.9.99.2.3.0003	a.m. d.a. - outras receitas primarias	300.000,00			
1.9.9.9.99.2.4.0000	OUTRAS RECEITAS-PRIMARIAS-DIVIDA ATIVA-MULTA/JUROS				
1.9.9.9.99.2.4.0001	m.j.m. d.a. - outras receitas primarias	1.000,00			
2.0.0.0.00.0.0.0000	RECEITAS DE CAPITAL				100.000,00
2.2.0.0.00.0.0.0000	ALIENACAO DE BENS		100.000,00		
2.2.1.0.00.0.0.0000	ALIENACAO DE BENS MOVEIS	100.000,00			

Q



MUNICÍPIO DE CABREÚVA		COBAM	
LEI ORÇAMENTARIA ANUAL 2024 - LEI No. 02368 DE 15/12/2023			
QUADRO I - A			
RECEITA SEGUNDO AS CATEGORIAS ECONOMICAS			
ORÇAMENTO - FISCAL			
			Página 14
CODIGO	ESPECIFICACAO	DESOBRAMENTO	CAT.ECONOMICA
Entidade 01	PREFEITURA MUNICIPAL		
2.2.1.3.00.0.0.0000	ALIENACAO DE BENS MOVEIS E SEMOVENTES	100.000,00	
2.2.1.3.01.0.0.0000	ALIENACAO DE BENS MOVEIS E SEMOVENTES	100.000,00	
2.2.1.3.01.0.1.0000	alienacao de bens moveis e semoventes - principal	100.000,00	
9.0.0.0.00.0.0.0000	DEDUCCOES DE RECEITAS/SUPERAVIT FINANCEIRO		-42.683.627,00
9.5.0.0.00.0.0.0000	DEDUCCOES P/O FUNDEB		-42.683.627,00
9.5.1.0.00.0.0.0000	(R) DEDUCCAO DE RECEITA PARA FORMACAO DO FUNDEB	-42.683.627,00	
1.7.1.1.51.1.1.0001	ipm - deduccoes de receitas p/o fundeb	-10.200.000,00	
1.7.1.1.52.0.1.0001	itr - deduccoes de receitas p/o fundeb	-18.627,00	
1.7.2.1.50.0.1.0001	icms - deduccoes de receitas p/o fundeb	-29.600.000,00	
1.7.2.1.51.0.1.0001	ipva - deduccoes de receitas p/o fundeb	-2.700.000,00	
1.7.2.1.52.0.1.0001	deduccoes de receitas p/o fundeb - ipi exportacao	-165.000,00	

Menu Sistema: 3-4-1-2-2-7

α



MUNICÍPIO DE CABREÚVA		PREVISTA						
LEI ORÇAMENTARIA ANUAL 2024 - LEI Nº. 02368 DE 15/12/2023		QUADRO II						
EVOLUÇÃO DA RECEITA DO MUNICÍPIO - 2020 A 2026		Valores em R\$ 1,00						
CODIGO	ESPECIFICACAO	ARRECADADA				PREVISTA		
		2020	2021	2022	2023	2024	2025	2026
1.0.0.0.00.0.0.0000	RECEITAS CORRENTES	252.987.155,42	311.120.404,79	385.207.607,58	342.827.764,00	355.665.697,00	383.409.093,47	398.285.327,69
1.1.0.0.00.0.0.0000	IMPOSTOS, TAXAS E CONTRIBUICOES DE MELHORIA	43.643.623,92	53.736.284,33	53.679.424,57	44.939.900,00	58.299.200,00	60.104.505,03	62.436.559,83
1.1.1.0.00.0.0.0000	IMPOSTOS	39.023.175,15	49.147.328,95	49.240.777,80	39.917.100,00	52.169.000,00	52.368.286,95	54.400.176,49
1.1.2.0.00.0.0.0000	TAXAS	4.608.867,49	4.587.304,81	4.438.646,77	5.021.700,00	6.130.200,00	7.736.218,08	8.036.383,34
1.1.3.0.00.0.0.0000	CONTRIBUICAO DE MELHORIA	11.581,28	1.650,57	0,00	1.100,00	0,00	0,00	0,00
1.2.0.0.00.0.0.0000	CONTRIBUICOES	1.345.798,44	1.534.754,67	1.765.370,27	1.979.000,00	1.936.000,00	2.011.753,25	2.089.809,28
1.2.4.0.00.0.0.0000	CONTRIB/CUSTEIO DO SERVICO DE ILUMINACAO PUBLICA	1.345.798,44	1.534.754,67	1.765.370,27	1.979.000,00	1.936.000,00	2.011.753,25	2.089.809,28
1.3.0.0.00.0.0.0000	RECEITA PATRIMONIAL	222.546,99	3.336.883,52	16.557.271,32	9.476.900,00	13.741.264,00	7.418.486,94	7.706.285,43
1.3.1.0.00.0.0.0000	EXPLORACAO DO PATRIMONIO IMOBILIARIO DO ESTADO	0,00	0,00	0,00	5.000,00	5.000,00	0,00	0,00
1.3.2.0.00.0.0.0000	VALORES MOBILIARIOS	222.546,99	3.336.883,52	16.557.271,32	9.471.900,00	13.736.264,00	7.417.486,94	7.705.285,43
1.3.9.0.00.0.0.0000	DEMAIS RECEITAS PATRIMONIAIS	0,00	0,00	0,00	0,00	0,00	1.000,00	1.000,00
1.7.0.0.00.0.0.0000	TRANSFERENCIAS CORRENTES	205.436.406,71	249.794.970,09	309.459.169,70	283.179.964,00	278.487.233,00	310.491.809,71	322.538.892,12
1.7.1.0.00.0.0.0000	TRANSFERENCIAS DA UNIAO E DE SUAS ENTIDADES	52.428.485,49	53.736.226,22	73.421.750,49	74.262.590,00	69.013.459,00	75.472.440,85	78.400.771,54
1.7.2.0.00.0.0.0000	TRANSFERENCIAS DA UNIAO E DE SUAS ENTIDADES	123.382.873,74	158.660.135,41	194.830.160,50	159.847.374,00	168.280.774,00	181.975.896,17	189.036.560,94
1.7.4.0.00.0.0.0000	TRANSFERENCIAS DE INSTITUIÇÕES PÚBLICAS	41.921,80	192.216,03	138.976,34	70.000,00	70.000,00	75.668,29	78.604,43
1.7.5.0.00.0.0.0000	TRANSFERENCIAS DE OUTRAS INSTITUIÇÕES PÚBLICAS	29.583.125,68	37.206.392,43	41.068.282,37	49.000.000,00	41.123.000,00	52.967.804,40	55.022.955,21
1.9.0.0.00.0.0.0000	OUTRAS RECEITAS CORRENTES	2.338.779,36	2.717.512,18	3.746.371,72	3.252.000,00	3.202.000,00	3.382.538,54	3.513.781,03
1.9.1.0.00.0.0.0000	MULTAS ADMINISTRATIVAS, CONTRATUAIS E JUDICIAIS	1.031.417,43	1.482.567,88	1.301.927,97	1.594.000,00	1.014.000,00	1.650.000,00	1.714.020,00
1.9.2.0.00.0.0.0000	INDENIZACOES, RESTITUICOES E RESSARCIMENTOS	1.146.313,06	1.097.794,33	1.015.243,73	1.410.000,00	552.000,00	1.467.211,60	1.524.139,41
1.9.9.0.00.0.0.0000	DEMAIS RECEITAS CORRENTES	161.048,87	137.149,97	1.429.200,02	248.000,00	1.636.000,00	265.326,94	275.621,62
2.0.0.0.00.0.0.0000	RECEITAS DE CAPITAL	4.439.823,58	3.704.738,45	11.560.271,78	13.100.000,00	100.000,00	100.000,00	100.000,00
2.1.0.0.00.0.0.0000	OPERACOES DE CREDITO	1.115.624,27	0,00	5.000.000,00	13.000.000,00	0,00	0,00	0,00
2.2.0.0.00.0.0.0000	ALIENACAO DE BENS	0,00	0,00	0,00	100.000,00	100.000,00	100.000,00	100.000,00
2.4.0.0.00.0.0.0000	TRANSFERENCIAS DE CAPITAL	3.324.199,31	3.704.738,45	6.560.271,78	0,00	0,00	0,00	0,00
9.0.0.0.00.0.0.0000	DEDUÇÕES DE RECEITAS/SUPERAVIT FINANCEIRO	-29.557.940,19	-38.233.508,47	-44.932.910,60	-42.212.480,00	-42.683.627,00	-47.491.717,35	-49.334.395,98

Q



MUNICÍPIO DE CABREÚVA		ARRECADADA							PREVISTA	
CODIGO	ESPECIFICACAO	2020	2021	2022	2023	2024	2025	2026		
		9.4.0.0.00.0.0.0000	OUTRAS DEDUÇÕES	0,00	0,00	-1.109,29	0,00	0,00	0,00	0,00
9.5.0.0.00.0.0.0000	DEDUÇÕES P/O FUNDEB	-29.557.940,19	-38.233.508,47	-44.931.801,31	-42.212.480,00	-42.683.627,00	-47.491.717,35	-49.334.395,98		
	TOTAL DA ADMINISTRACAO DIRETA	227.869.038,81	276.591.634,77	351.834.968,76	313.715.284,00	313.082.070,00	336.017.376,12	349.050.931,71		
	TOTAL GERAL	227.869.038,81	276.591.634,77	351.834.968,76	313.715.284,00	313.082.070,00	336.017.376,12	349.050.931,71		

Menu Sistema: 3-4-1-2-1-2-1

Q



MUNICÍPIO DE CABREÚVA								COHAM
LEI ORÇAMENTARIA ANUAL 2024 - LEI No. 02368 DE 15/12/2023								
QUADRO III								Página 1
SUMARIO GERAL DA RECEITA POR FONTE								Valores em R\$ 1,00
CODIGO	FONTE	FONTE DE RECURSO	TIPO DE ADMINISTRACAO				TOTAL	
			ADMINISTRACAO DIRETA	AUTARQUIA	FUNDACAO	EMPRESA DEPENDENTE		
			355.665.697,00	0,00	0,00	0,00	355.665.697,00	
1.0.0.0.00.0.0.0000	RECEITAS CORRENTES						58.299.200,00	
1.1.0.0.00.0.0.0000	IMPOSTOS, TAXAS E CONTRIBUICOES DE MELHORIA	01	58.299.200,00	0,00	0,00	0,00	1.936.000,00	
1.2.0.0.00.0.0.0000	CONTRIBUICOES	01	1.936.000,00	0,00	0,00	0,00	11.778.764,00	
1.3.0.0.00.0.0.0000	RECEITA PATRIMONIAL	01	11.778.764,00	0,00	0,00	0,00	377.100,00	
		02	377.100,00	0,00	0,00	0,00	79.900,00	
		03	79.900,00	0,00	0,00	0,00	1.505.500,00	
		05	1.505.500,00	0,00	0,00	0,00	219.081.135,00	
1.7.0.0.00.0.0.0000	TRANSFERENCIAS CORRENTES	01	219.081.135,00	0,00	0,00	0,00	47.442.774,00	
		02	47.442.774,00	0,00	0,00	0,00	70.000,00	
		03	70.000,00	0,00	0,00	0,00	11.893.324,00	
		05	11.893.324,00	0,00	0,00	0,00	3.059.000,00	
1.9.0.0.00.0.0.0000	OUTRAS RECEITAS CORRENTES	01	3.059.000,00	0,00	0,00	0,00	143.000,00	
		03	143.000,00	0,00	0,00	0,00	100.000,00	
2.0.0.0.00.0.0.0000	RECEITAS DE CAPITAL		100.000,00	0,00	0,00	0,00	100.000,00	
2.2.0.0.00.0.0.0000	ALIENACAO DE BENS	01	100.000,00	0,00	0,00	0,00	-42.683.627,00	
9.0.0.0.00.0.0.0000	DEDUcoes DE RECEITAS/SUPERAVIT FINANCEIRO		-42.683.627,00	0,00	0,00	0,00	-42.683.627,00	
9.5.0.0.00.0.0.0000	DEDUcoes P/O FUNDES	01	-42.683.627,00	0,00	0,00	0,00	251.570.472,00	
	TESOURO	01	251.570.472,00	0,00	0,00	0,00	47.819.874,00	
	TRANSFERENCIAS E CONVENIOS ESTADUAIS - VINCULADOS	02	47.819.874,00	0,00	0,00	0,00	292.900,00	
	REC. PROP. FUNDOS ESPECIAIS DE DESPESA-VINCULADOS	03	292.900,00	0,00	0,00	0,00	13.398.824,00	
	TRANSFERENCIAS E CONVENIOS FEDERAIS - VINCULADOS	05	13.398.824,00	0,00	0,00	0,00	313.082.070,00	
	TOTAL GERAL		313.082.070,00	0,00	0,00	0,00		

Menu Sistema: 3-4-1-2-1-2-2

Q



CN-SIFPM		MUNICÍPIO DE CABREÚVA	CONAM
		LEI ORCAMENTARIA ANUAL 2024 - LEI No. 02368 DE 15/12/2023	
		ESPECIFICACAO DA RECEITA E RESPECTIVA LEGISLACAO	Pagina 1
CODIGO	DISCRIMINACAO	LEGISLACAO ESPECIFICA	
ENTIDADE : 01 PREFEITURA MUNICIPAL			
1.0.0.0.00.0.0.0000	RECEITAS CORRENTES		
1.1.0.0.00.0.0.0000	IMPOSTOS, TAXAS E CONTRIBUICOES DE MELHORIA		
1.1.1.0.00.0.0.0000	IMPOSTOS		
1.1.1.2.00.0.0.0000	IMPOSTOS S/O PATRIMONIO		
1.1.1.2.50.0.0.0000	IMPOSTO S/PROPRIEDADE PREDIAL E TERRITORIAL URBANA		
1.1.1.2.50.0.1.0000	IPTU - PRINCIPAL		
1.1.1.2.50.0.1.0001	imposto predial	CONSTITUICAO FEDERAL, ART. 156, I COD TRIB MUNICIPAL LC/95, ARTS. 127 A 138	
1.1.1.2.50.0.1.0002	imposto territorial	CONSTITUICAO FEDERAL, ART. 156, I COD TRIB MUNICIPAL CL 107/95, ARTS 127 A 138	
1.1.1.2.50.0.2.0000	IPTU - MULTAS/JUROS		
1.1.1.2.50.0.2.0002	m.j.m. - imposto predial	COD TRIB MUNICIPAL LC 107/95, ART 65	
1.1.1.2.50.0.2.0003	m.j.m. - imposto territorial	COD TRIB MUNICIPAL LC 107/95, ART.65	
1.1.1.2.50.0.3.0000	IPTU - DIVIDA ATIVA		
1.1.1.2.50.0.3.0002	d.a. - imposto predial	COD TRIB MUNICIPAL LC 107/95, ART 44	
1.1.1.2.50.0.3.0003	d.a. - imposto territorial	COD TRIB MUNICIPAL LC 107/95, ART 44	
1.1.1.2.50.0.3.0004	a.m.d.a. - imposto predial	COD TRIB MUNICIPAL LC 107/95 E ALTERACOES	
1.1.1.2.50.0.3.0005	a.m.d.a. - imposto territorial	COD TRIB MUNICIPAL LC 107/95 E ALTERACOES	
1.1.1.2.50.0.4.0000	IPTU - DIVIDA ATIVA - MULTAS/JUROS		
1.1.1.2.50.0.4.0002	m.j.m. d.a. - imposto predial	COD TRIB MUNICIPAL LC 107/95, ARTS 65 e 44	
1.1.1.2.50.0.4.0003	m.j.m. d.a. - imposto territorial	COD TRIB MUNICIPAL LC 107/95, ARTS 44 e 65	
1.1.1.2.53.0.0.0000	IMPS/TRINTER VIVOS BENS IMOVE DIRREAIS S/IMOV		
1.1.1.2.53.0.1.0000	ITBI - PRINCIPAL		
1.1.1.2.53.0.1.0001	itbi - imp s/transm interv-bens imov e dir reais	CONSTITUICAO FEDERAL, ARTS 156, II COD TRIB MUNICIPAL LC 107/95, ARTS 164 A 183	
1.1.1.2.53.0.2.0000	ITBI - MULTAS/JUROS		

Q



MUNICÍPIO DE CABREÚVA		CONAM
LEI ORCAMENTARIA ANUAL 2024 - LEI No. 02368 DE 15/12/2023		
ESPECIFICACAO DA RECEITA E RESPECTIVA LEGISLACAO		Pagina 2
CODIGO	DISCRIMINACAO	LEGISLACAO ESPECIFICA
ENTIDADE : 01 PREFEITURA MUNICIPAL		
1.1.1.2.53.0.2.0001	itbi - multas/juros	COD TRIB MUNICIPAL ART.177, INCISOS I,II,III
1.1.1.2.53.0.3.0000	ITBI - DIVIDA ATIVA	
1.1.1.2.53.0.3.0001	itbi - divida ativa	COD TRIB MUNICIPAL ART.44
1.1.1.3.00.0.0.0000	IMPOSTOS S/A RENDA E PROVENTOS DE QUALQNATUREZA	
1.1.1.3.03.0.0.0000	IMPOSTO S/A RENDA - RETIDO NA FONTE	
1.1.1.3.03.1.0.0000	IMPOSTO S/A RENDA - RETIDO NA FONTE - TRABALHO	
1.1.1.3.03.1.1.0000	IRRF - TRABALHO - PRINCIPAL	CONSTITUICAO FEDERAL, ART 158,I
1.1.1.3.03.1.1.0001	irrf - rendimentos do trabalho	
1.1.1.3.03.4.0.0000	IRRF - OUTROS RENDIMENTOS	
1.1.1.3.03.4.1.0000	IRRF - OUTROS RENDIMENTOS - PRINCIPAL	CONSTITUICAO FEDERAL, ART 158, I
1.1.1.3.03.4.1.0001	irrf - outros rendimentos	
1.1.1.4.00.0.0.0000	IMPS/PRODUCAO,CIRCULACAO MERCADORIAS E SERVICOS	
1.1.1.4.51.0.0.0000	IMPOSTO S/SERVICOS DE QUALQUER NATUREZA	
1.1.1.4.51.1.0.0000	IMPOSTO S/SERVICOS DE QUALQUER NATUREZA	
1.1.1.4.51.1.1.0000	ISSQN - PRINCIPAL	CONSTITUICAO FEDERAL, ART 156,III LC 23/2003 E ALTERACOES
1.1.1.4.51.1.1.0001	issqn - imposto sobre servicos de qualquer naturez	CONSTITUICAO FEDERAL, ART 156,III, LCFEDERAL 123/2006 E ALTE RACOES
1.1.1.4.51.1.1.0002	simples nacional - issqn - imp s/ servicos de qual	
1.1.1.4.51.1.2.0000	ISSQN - MULTAS/JUROS	COD TRIB MUNICIPAL LC 107/95, ART 65, LEGISLACAO ESPECIFICA DO ISSQN.
1.1.1.4.51.1.2.0001	m.j.m. - issqn	
1.1.1.4.51.1.2.0002	m.j.m - simples nacional - issqn	COD TRIB MUNICIPAL LC107/95, ART 65 E LEGISLACAO ESPECIFICA DO ISSQN
1.1.1.4.51.1.3.0000	ISSQN - DIVIDA ATIVA	
1.1.1.4.51.1.3.0001	d.a. - issqn	COD TRIB MUNICIPAL LC 107/95, ART 44

9



MUNICÍPIO DE CABREÚVA		CONAM
LEI ORCAMENTARIA ANUAL 2024 - LEI No. 02368 DE 15/12/2023		
ESPECIFICACAO DA RECEITA E RESPECTIVA LEGISLACAO		Pagina 3
CODIGO	DISCRIMINACAO	LEGISLACAO ESPECIFICA
ENTIDADE : 01 PREFEITURA MUNICIPAL		
1.1.1.4.51.1.3.0002	d.a. - simples nacional - issqn	COD TRIB MUNICIPAL LC 107/95, ART 44
1.1.1.4.51.1.3.0003	a.m.d.a. - issqn	COD TRIB MUNICIPAL LC 107/95 E ALTERACOES
1.1.1.4.51.1.3.0004	a.m.d.a. - simples nacional - issqn	COD TRIB MUNICIPAL LC 107/95 E ALTERACOES
1.1.1.4.51.1.4.0000	ISSQN - DIVIDA ATIVA - MULTAS/JUROS	
1.1.1.4.51.1.4.0001	m.j.m.d.a. - issqn	COD TRIB MUNICIPAL LC 107/95, ARTS 44 E 65
1.1.1.4.51.1.4.0002	m.j.m.d.a. - simples nacional - issqn	COD TRIB MUNICIPAL LC 107/95, ARTS 44, 65
1.1.2.0.00.0.0.0000	TAXAS	
1.1.2.1.00.0.0.0000	TAXAS PELO EXERCICIO DO PODER DE POLICIA	
1.1.2.1.01.0.0.0000	TXINSPECAO, CONTROLE E FISCALIZACAO	
1.1.2.1.01.0.1.0000	TXINSPCONTROLE E FISCALIZ - PRINCIPAL	
1.1.2.1.01.0.1.0001	lic funcion estabelecimentos- com, ind, prest serv	COD TRIB MUNICIPAL LC 107/95 ARTS 189 A 200
1.1.2.1.01.0.1.0002	publicidade comercial	COD TRIB MUNICIPAL LC 107/95, ARTS 219 A 226
1.1.2.1.01.0.1.0003	apreensao e deposito	COD TRIB MUNICIAPL LC 107/95
1.1.2.1.01.0.1.0004	funcionamento estabelecimento horario especial	COD TRIB MUNICIPAL LC 107/95. ARTS 201 A 203
1.1.2.1.01.0.1.0005	licenca execucao obras	COD TRIB MUNICIPAL LC 107/95, ARTS 212 A 214
1.1.2.1.01.0.1.0006	comercio ambulante	COD TRIB MUNICIPAL LC 107/895, ARTS 227 A 228
1.1.2.1.01.0.1.0007	ocupacao de solo e mercado	COD TRIB MUNICIPAL LC 107/95, ART 227 E 228
1.1.2.1.01.0.1.0008	ocupacao de solo em feiras livres	COD TRIB MUNICIPAL LC 107/95, ARTS 227 A 229
1.1.2.1.01.0.1.0009	ocupacao de solo logradouros vias publicas	COD TRIB MUNICIPAL LC 107/95, ARTS 227 A 229
1.1.2.1.01.0.1.0010	aprovacao projeto construcao civil	COD TRIB MUNICIPAL LC 107/95 E ALTERACOES
1.1.2.1.01.0.1.0011	alinhamento de imoveis	COD TRIB MUNICIPAL LC 107/95, ARTS 212 A 214
1.1.2.1.01.0.1.0012	nivelamento de imoveis	COD TRIB MUNICIPAL LC 107/95 E ALTERACOES
1.1.2.1.01.0.1.0013	apreensao e deposito ou liberacao de animais	COD TRIB MUNICIPAL LC 107/95 E ALTERACOES
1.1.2.1.01.0.1.0014	s.i.m. - servico de inspecao municipal - agronegoc	LEI ESPECIFICA

Q



MUNICÍPIO DE CABREÚVA		CONAM
LEI ORCAMENTARIA ANUAL 2024 - LEI No. 02368 DE 15/12/2023		
ESPECIFICACAO DA RECEITA E RESPECTIVA LEGISLACAO		Pagina 4
CODIGO	DISCRIMINACAO	LEGISLACAO ESPECIFICA
ENTIDADE : 01 PREFEITURA MUNICIPAL		
1.1.2.1.01.0.1.0015	taxa de remocao/liberacao de veiculos	COD TRIB MUNICIPAL LC 107/95 E ALTERACOES
1.1.2.1.01.0.1.0016	numeracao em geral alem placa	COD TRIB MUNICIPAL LC 107/95 E ALTERACOES
1.1.2.1.01.0.1.0017	terreno -capinacao	COD TRIB MUNICIPAL LC 107/95 E ALTERACOES
1.1.2.1.01.0.1.0018	vistoria em geral	COD TRIB MUNICIPAL LC 107/95 E ALTERACOES
1.1.2.1.01.0.1.0020	taxa poder policia sobre imoveis	COD TRIB MUNIC - LC 107/95 E ALTERACOES
1.1.2.1.01.0.1.0025	loteamento,desdobro e unificacao	COD TRIB MUNICIPAL LC 107/95, ART 65
1.1.2.1.01.0.1.0026	auto de infracao	COD TRIB MUNICIPAL LC 107/95, ART 65
1.1.2.1.01.0.1.0027	terreno/construcao irregular	COD TRIB MUNIC -LC 107/95 E ALTERACOES
1.1.2.1.01.0.2.0000	TXINSPCONTRE FISCALIZ - MULTAS/JUROS	
1.1.2.1.01.0.2.0001	m.j.m. - terrenos-capinacao	COD TRIB MUNICIPAL LC 107/95, ART 65
1.1.2.1.01.0.2.0002	m.j.m. - lic func com,ind e prest servic	COD TRIB MUNICIPAL LC 107/95, ART 65
1.1.2.1.01.0.2.0003	m.j.m. - publicidade comercial	COD TRIB MUNICIPAL LC 107/95, ART 65
1.1.2.1.01.0.2.0004	m.j.m. - apreensao e deposito	COD TRIB MUNICIPAL LC 107/95, ART 65
1.1.2.1.01.0.2.0005	m.j.m. - funcionamento horario especial	COD TRIB MUNICIPAL LC 107/95, ART 65
1.1.2.1.01.0.2.0006	m.j.m. - licenca execucao obras	COD TRIB MUNICIPAL LC 107/95, ART 65
1.1.2.1.01.0.2.0007	m.j.m. - comercio ambulante	COD TRIB MUNICIPAL LC 107/95, ART 65
1.1.2.1.01.0.2.0008	m.j.m. - ocupacao solo e mercado	COD TRIB MUNICIPAL LC 107/95, ART 65
1.1.2.1.01.0.2.0009	m.j.m. - ocupacao solo em feiras livres	COD TRIB MUNICIPAL LC 107/95, ART 65
1.1.2.1.01.0.2.0010	m.j.m. - ocupacao solo logradouros vias publicas	COD TRIB MUNICIPAL LC 107/95, ART 65
1.1.2.1.01.0.2.0011	m.j.m. - aprovacao de projeto construcao civi	COD TRIB MUNICIPAL LC 107/95, ART 65
1.1.2.1.01.0.2.0012	m.j.m. - alinhamento de imoveis	COD TRIB MUNICIPAL LC 107/95, 65
1.1.2.1.01.0.2.0013	m.j.m. - nivelamento de imoveis	COD TRIB MUNICIPAL LC 107/95, ART 65
1.1.2.1.01.0.2.0014	m.j.m. - apreensao,deposito/liberacao animais	COD TRIB MUNICIPAL LC 107/95, ART 65
1.1.2.1.01.0.2.0015	m.j.m. - vistoria em geral	COD TRIB MUNICIPAL LC 107/95, ART 65

Q



CN-SIFPM		MUNICÍPIO DE CABREÚVA		CONAM
		LEI ORCAMENTARIA ANUAL 2024 - LEI No. 02368 DE 15/12/2023		
		ESPECIFICACAO DA RECEITA E RESPECTIVA LEGISLACAO		Pagina 5
CODIGO	DISCRIMINACAO	LEGISLACAO ESPECIFICA		
ENTIDADE : 01 PREFEITURA MUNICIPAL				
1.1.2.1.01.0.2.0016	m.j.m. - numeracao em geral alem placa	COD TRIB MUNICIPAL LC 107/95, ART 65		
1.1.2.1.01.0.2.0017	m.j.m. - s.i.m. - servico de inspecao munic-agron	LEGISLACAO ESPECIFICA		
1.1.2.1.01.0.2.0020	m.j.m. - taxa poder policia sobre imoveis	COD TRIB MUNICIPAL LC 107/95, ART 65		
1.1.2.1.01.0.2.0021	m.j.m. - taxa remocao/liberacao de veiculos	COD TRIB MUNICIPAL LC 107/95, ART65		
1.1.2.1.01.0.2.0022	m.j.m. - loteamento, desdobro e unificacao	COD TRIB MUNICIPAL LC 107/95, ART65		
1.1.2.1.01.0.2.0023	m.j.m. - terreno/construcao irregular	COD TRIB MUNICIPAL LC 107/95, ART65		
1.1.2.1.01.0.2.0024	m.j.m. - auto de infracao	COD TRIB MUNICIPAL LC 107/95, ART65		
1.1.2.1.01.0.3.0000	TXINSPCONTRE FISCALIZ - DIVIDA ATIVA			
1.1.2.1.01.0.3.0001	d.a. - terrenos/capinacao	COD TRIB MUNICIPAL LC 107/95, ART 44		
1.1.2.1.01.0.3.0002	d.a. - licenca funcionamento estab com ind prest s	COD TRIB MUNICIPAL LC 107/95, ART 44		
1.1.2.1.01.0.3.0003	d.a. - aprovacao projetos de construcao civil	COD TRIB MUNICIPAL LC 107/95, ART 44		
1.1.2.1.01.0.3.0004	d.a. - publicidade comercial	COD TRIB MUNICIPAL LC 107/95, ART 44		
1.1.2.1.01.0.3.0005	d.a. - comercio ambulante	COD TRIB MUNICIPAL LC 107/95, ART 44		
1.1.2.1.01.0.3.0006	d.a. - ocupacao solo em mercado	COD TRIB MUNICIPAL LC 107/95, ART 44		
1.1.2.1.01.0.3.0007	d.a. - ocupacao solo em feiras livres	COD TRIB MUNICIPAL LC 107/95, ART 44		
1.1.2.1.01.0.3.0008	d.a. - ocupacao solo logradouros e vias publica	COD TRIB MUNICIPAL LC 107/95, ART 44		
1.1.2.1.01.0.3.0009	d.a. - funcionamento estabelecimento horario espec	COD TRIB MUNICIPAL LC 107/95, ART 44		
1.1.2.1.01.0.3.0010	d.a. - licenca p/ execucao de obras	COD TRIB MUNICIPAL LC 107/95, ART 44		
1.1.2.1.01.0.3.0011	d.a. - loteamento desdobro e unificacao	COD TRIB MUNICIPAL LC 107/95, ART 44		
1.1.2.1.01.0.3.0012	d.a. - terreno/ construcao irregular	COD TRIB MUNICIPAL LC 107/95, ART 44		
1.1.2.1.01.0.3.0013	d.a. - apreensao e deposito	COD TRIB MUNICIPAL LC 107/95, ART 72		
1.1.2.1.01.0.3.0014	d.a. - alinhamento de imoveis	COD TRIB MUNICIPAL LC 107/95, ART 44		
1.1.2.1.01.0.3.0015	d.a. - nivelamento de imoveis	COD TRIB MUNICIPAL LC 107/95, ART 44		
1.1.2.1.01.0.3.0016	d.a. - numeracao em geral alem placa	COD TRIB MUNICIPAL LC 107/95, ART 44		

Q



MUNICÍPIO DE CABREÚVA		CONAM
LEI ORCAMENTARIA ANUAL 2024 - LEI No. 02368 DE 15/12/2023		
ESPECIFICACAO DA RECEITA E RESPECTIVA LEGISLACAO		Pagina 6
CODIGO	DISCRIMINACAO	LEGISLACAO ESPECIFICA
ENTIDADE : 01 PREFEITURA MUNICIPAL		
1.1.2.1.01.0.3.0017	d.a. - apreensao/deposito ou liberacao animais	COD TRIB MUNICIPAL LC 107/95, ART 44
1.1.2.1.01.0.3.0018	d.a. - vistoria em geral	COD TRIB MUNICIPAL LC 107/95, ART 44
1.1.2.1.01.0.3.0019	d.a. - s.i.m. - servico de inspecao municipal-agro	LEGISLACAO ESPECIFICA
1.1.2.1.01.0.3.0020	a.m.d.a. - lic funcion estab com,ind,prest,serv	COD TRIB MUNICIPAL LC 107/95 E ALTERACOES
1.1.2.1.01.0.3.0021	a.m.d.a. - aprovacao de projeto de construcao	COD TRIBUTARIO MUNIC - LC 107/95 E ALTERACOES
1.1.2.1.01.0.3.0022	a.m.d.a. - auto infracao	COD TRIB MUNICIPAL LC 107/95 E ALTERACOES
1.1.2.1.01.0.3.0023	a.m.d.a. - funcionamento estab horario especial	COD TRIB MUNICIPAL LC 107/95 E ALTERACOES
1.1.2.1.01.0.3.0024	a.m.d.a. - vistoria em geral	COD TRIB MUNICIPAL LC 107/95 E ALTERACOES
1.1.2.1.01.0.3.0025	a.m.d.a. - loteamento e desdobro unificacao	COD TRIB MUNICIPAL LC 107/95 E ALTERACOES
1.1.2.1.01.0.3.0026	a.m.d.a. - terreno/ construcao irregular	COD TRIB MUNICIPAL LC 107/95 E ALTERACOES
1.1.2.1.01.0.3.0027	a.m.d.a. - comercio ambulante	COD TRIB MUNICIPAL LC 107/95 E ALTERACOES
1.1.2.1.01.0.3.0028	a.m.d.a. - ocupacao solo feiras livres	COD TRIB MUNICIPAL LC 107/95 E ALTERACOES
1.1.2.1.01.0.3.0029	a.m.d.a. - publicidade comercial	COD TRIB MUNICIPAL LC 107/95 E ALTERACOES
1.1.2.1.01.0.3.0030	a.m.d.a. - ocupacao solo logradouro e vias public	COD TRIB MUNICIPAL LC 107/95 E ALTERACOES
1.1.2.1.01.0.3.0031	a.m.d.a. - ocupacao solo em mercado	COD TRIB MUNICIPAL LC 107/95 E ALTERACOES
1.1.2.1.01.0.3.0032	a.m.d.a. - numeracao em geral alem placa	COD TRIB MUNICIPAL LC 107/95 E ALTERACOES
1.1.2.1.01.0.3.0033	a.m.d.a. - licenca execucao de obras	COD TRIB MUNICIPAL LC 107/95 E ALTERACOES
1.1.2.1.01.0.3.0036	d.a. - taxa poder policia sobre imoveis	COD TRIB MUNICIPAL LC 107/95, ART 44
1.1.2.1.01.0.3.0037	a.m. d.a. - taxa poder policia sobre imoveis	COD TRIB MUNICIPAL LEI 107/95 E ALTERACOES
1.1.2.1.01.0.3.0038	a.m. d.a. - apreensao e deposito	COD TRIB MUNICIPAL LEI 107/95 E ALTERACOES
1.1.2.1.01.0.3.0039	a.m.d.a. - alinhamento de imoveis	COD TRIB MUNICIPAL LEI 107/95 E ALTERACOES
1.1.2.1.01.0.3.0040	a.m.d.a. - nivelamento de imoveis	COD TRIB MUNICIPAL LEI 107/95 E ALTERACOES
1.1.2.1.01.0.3.0041	a.m.d.a - apreensao e deposito/liberacao animais	COD TRIB MUNICIPAL LEI 107/95 E ALTERACOES
1.1.2.1.01.0.3.0042	a.m.d.a - s.i.m.- serv inspecao munic agronegocio	COD TRIB MUNICIPAL LEI 107/95 E ALTERACOES

Q



MUNICÍPIO DE CABREÚVA		CONAM
LEI ORÇAMENTARIA ANUAL 2024 - LEI No. 02368 DE 15/12/2023		
ESPECIFICACAO DA RECEITA E RESPECTIVA LEGISLACAO		Pagina 7
CODIGO	DISCRIMINACAO	LEGISLACAO ESPECIFICA
ENTIDADE : 01 PREFEITURA MUNICIPAL		
1.1.2.1.01.0.3.0043	a.m.d.a - taxa remocao/veiculos	COD TRIB MUNICIPAL LEI 107/95 E ALTERACOES
1.1.2.1.01.0.3.0044	a.m.d.a - terreno - capinacao	COD TRIB MUNICIPAL LEI 107/95 E ALTERACOES
1.1.2.1.01.0.3.0082	d.a. - taxa de remocao/liberacao veiculos	COD TRIB MUNICIPAL LC 107/95, ART 44
1.1.2.1.01.0.3.0083	d.a. - auto de infracao	COD TRIB MUNICIPAL LC 107/95, ART 44
1.1.2.1.01.0.4.0000	TXINSPCONTRE FISCALIZ - DATIVA - M/J	
1.1.2.1.01.0.4.0001	m.j.m. d.a. - auto infracao	COD TRIB MUNICIPAL LC 107/95, ART 65
1.1.2.1.01.0.4.0002	m.j.m. d.a. - licenca funcion, estabelec com, ind.	COD TRIB MUNICIPAL LC 107/95, ART 65
1.1.2.1.01.0.4.0003	m.j.m. d.a. - publicidade comercial	COD TRIB MUNICIPAL LC 107/95, ART 65
1.1.2.1.01.0.4.0004	m.j.m. d.a. - deposito e apreensao	COD TRIB MUNICIPAL LC 107/95, ART 65
1.1.2.1.01.0.4.0005	m.j.m. d.a. - funcion estabelec horario especial	COD TRIB MUNICIPAL LC 107/95, ART 65
1.1.2.1.01.0.4.0006	m.j.m. d.a. - licenca execucao obras	COD TRIB MUNICIPAL LC 107/95, ART 65
1.1.2.1.01.0.4.0007	m.j.m. d.a. - comercio ambulante	COD TRIB MUNICIPAL LC 107/95, ART 65
1.1.2.1.01.0.4.0008	m.j.m. d.a. - ocupacao solo em mercado	COD TRIB MUNICIPAL LC 107/95, ART 65
1.1.2.1.01.0.4.0009	m.j.m. d.a. - ocupacao solo em feiras livre	COD TRIB MUNICIPAL LC 107/95, ART 65
1.1.2.1.01.0.4.0010	m.j.m. d.a. - s.i.m. - servico de inspecao municip	LEGISLACAO ESPECIFICA
1.1.2.1.01.0.4.0011	m.j.m. d.a. - aprovacao de projetos e construcao c	COD TRIB MUNICIPAL LC 107/95, ART 65
1.1.2.1.01.0.4.0012	m.j.m. d.a. - alinhamento imoveis	COD TRIB MUNICIPAL LC 107/95, ART 65
1.1.2.1.01.0.4.0013	m.j.m. d.a. - nivelamento imoveis	COD TRIB MUNICIPAL LC 107/95, ART 65
1.1.2.1.01.0.4.0014	m.j.m. d.a. - apreensao deposito/liberac animais	COD TRIB MUNICIPAL LC 107/95, ART 65
1.1.2.1.01.0.4.0015	m.j.m. d.a. - vistoria geral	COD TRIB MUNICIPAL LC 107/95, ART 65
1.1.2.1.01.0.4.0016	m.j.m. d.a. - numeracao em geral alem placa	COD TRIB MUNICIPAL LC 107/95, ART 65
1.1.2.1.01.0.4.0017	m.j.m. d.a. - terrenos e capinacao	COD TRIB MUNICIPAL LC 107/95, ART 65
1.1.2.1.01.0.4.0018	m.j.m. d.a. loteamento, desdobro e unificacao	COD TRIB MUNICIPAL LC 107/95, ART 65
1.1.2.1.01.0.4.0019	m.j.m. d.a. - terreno/ construcao irregular	COD TRIB MUNICIPAL LC 107/95, ART 65

Q



MUNICIPIO DE CABREUVA		CONAM
LEI ORCAMENTARIA ANUAL 2024 - LEI No. 02368 DE 15/12/2023		
ESPECIFICACAO DA RECEITA E RESPECTIVA LEGISLACAO		Pagina 8
CODIGO	DISCRIMINACAO	LEGISLACAO ESPECIFICA
ENTIDADE : 01 PREFEITURA MUNICIPAL		
1.1.2.1.01.0.4.0021	m.j.m. d.a-ocupacao de solo logradouro e vias pub	COD TRIB MUNICIPAL LC 107/95, ART 65
1.1.2.1.01.0.4.0023	m.j.m. d.a. - taxa poder policia sobre imoveis	COD TRIB MUNICIPAL LC 107/95, ART 65
1.1.2.1.01.0.4.0024	m.j.m.- da. - taxa remocao/liberacao de veiculos	COD TRIB MUNICIPAL LC 107/95, ART 65
1.1.2.1.50.0.0.0000	TAXA DE FISCALIZACAO DE VIGILANCIA SANITARIA	
1.1.2.1.50.0.1.0000	TAXA DE FISCALIZVIGILANCIA SANITARIA - PRINCIPAL	
1.1.2.1.50.0.1.0001	taxa de vigilancia e fiscalizacao sanitaria	COD TRIB MUNICIPAL LC 107/95, ARTS 241 A 244
1.1.2.1.50.0.2.0000	TXFISCALIZVIGILANCIA SANITARIA - MULTAS E JUROS	
1.1.2.1.50.0.2.0001	m.j.m. - visa - taxa fisc vig sanitaria	COD TRIB MUNICIPAL LC 107/95, ART 65
1.1.2.1.50.0.3.0000	TXFISCALIZVIGILANCIA SANITARIA - DIVIDA ATIVA	
1.1.2.1.50.0.3.0001	d.a. - visa - taxa fiscaliz e vigilanc sanitaria	COD TRIB MUNICIPAL LC 107/95, ART 44
1.1.2.1.50.0.3.0002	a.m.d.a. - taxa de fiscaliz e vigil sanitaria	COD TRIB MUNICIPAL LC 107/95 E ALTERACOES
1.1.2.1.50.0.4.0000	TXFISCVIGILANCIA SANITARIA-DIVATIVA-MULT/JUROS	
1.1.2.1.50.0.4.0001	m.j.m. d.a. - tx fiscaliz e vigil sanitaria	COD TRIB MUNICIPAL LC 107/95, ART 65
1.1.2.2.00.0.0.0000	TAXAS PELA PRESTACAO DE SERVICOS	
1.1.2.2.01.0.0.0000	TAXAS PELA PRESTACAO DE SERVICOS EM GERAL	
1.1.2.2.01.0.1.0000	TAXAS PELA PRESTACAO DE SERVICOS GERAL-PRINCIPAL	
1.1.2.2.01.0.1.0001	emolumentos e custas processuais administrativas	COD TRIB MUNICIPAL LC 107/95, ARTS 229 A 232
1.1.2.2.01.0.1.0002	cemiterio	COD TRIB MUNICIPAL LC 107/95, ARTS 251 A 256
1.1.2.2.01.0.1.0003	coleta de lixo	COD TRIB MUNICIPAL LC 107/95 E ALTERACOES
1.1.2.2.01.0.2.0000	TAXAS PELA PRESTACAO SERVICOS GERAL-MULTAS/JUROS	
1.1.2.2.01.0.2.0001	m.j.m. - emolums e custas process administrativas	COD TRIB MUNICIPAL LC 107/95, ART 65
1.1.2.2.01.0.2.0003	m.j.m. - coleta de lixo	COD TRIB MUNICIPAL LC 107/95, ART 65
1.1.2.2.01.0.2.0004	m.j.m. - cemiterios	COD TRIB MUNICIPAL LC 107/95, ART 65
1.1.2.2.01.0.3.0000	TAXAS PELA PRESTACAO SERVICOS GERAL-DIVIDA ATIVA	

Q



MUNICIPIO DE CABREUVA		CONAM
LEI ORCAMENTARIA ANUAL 2024 - LEI No. 02368 DE 15/12/2023		
ESPECIFICACAO DA RECEITA E RESPECTIVA LEGISLACAO		Pagina 9
CODIGO	DISCRIMINACAO	LEGISLACAO ESPECIFICA
ENTIDADE : 01 PREFEITURA MUNICIPAL		
1.1.2.2.01.0.3.0001	d.a. - emolumentos e custas processuais administra	COD TRIB MUNICIPAL LC 107/95, ART 44
1.1.2.2.01.0.3.0002	d.a. - cemiterio	COD TRIB MUNICIPAL LC 107/95, ART 44
1.1.2.2.01.0.3.0003	d.a. - coleta de lixo	COD TRIB MUNICIPAL LC 107/95, ART 44
1.1.2.2.01.0.3.0004	a.m.d.a. - emols e custas proc administrativas	COD TRIB MUNICIPAL LC 107/95 E ALTERACOES
1.1.2.2.01.0.3.0005	a.m.d.a. - coleta de lixo	COD TRIB MUNICIPAL LC 107/95 E ALTERACOES
1.1.2.2.01.0.3.0006	a.m.d.a. - cemiterios	COD TRIB MUNICIPAL LC 107/95, ART 44
1.1.2.2.01.0.4.0000	TAXAS PRESTACAO SERVICOS GERAL-DATIVA-MULT/JUROS	
1.1.2.2.01.0.4.0001	m.j.m. d.a. - emols custas processuais administrat	COD TRIB MUNICIPAL LC 107/95, ART 65
1.1.2.2.01.0.4.0002	m.j.m. d.a - cemiterios	COD TRIB MUNICIPAL LC 107/95, ART 65
1.1.2.2.01.0.4.0003	m.j.m. d.a. - coleta de lixo	COD TRIB MUNICIPAL LC 107/95, ART 65
1.2.0.0.00.0.0.0000	CONTRIBUCOES	
1.2.4.0.00.0.0.0000	CONTRIBP/CUSTEIO DO SERVICO DE ILUMINACAO PUBLICA	
1.2.4.1.00.0.0.0000	CONTRIBP/CUSTEIO DO SERVICO DE ILUMINACAO PUBLICA	
1.2.4.1.50.0.0.0000	CONTRIBP/CUSTEIO DO SERVICO DE ILUMINACAO PUBLICA	
1.2.4.1.50.0.1.0000	CONTRIBP/CUSTEIO DO SERVILUMINPUBLICA-PRINCIPAL	
1.2.4.1.50.0.1.0001	cosip - contribuicao de iluminacao publica	LC N. 249, DE 30/12/2002
1.3.0.0.00.0.0.0000	RECEITA PATRIMONIAL	
1.3.1.0.00.0.0.0000	EXPLORACAO DO PATRIMONIO IMOBILIARIO DO ESTADO	
1.3.1.1.00.0.0.0000	EXPLORACAO DO PATRIMONIO IMOBILIARIO DO ESTADO	
1.3.1.1.01.0.0.0000	ALUGUEIS, ARRENDAMEN, FOROS, LAUDEMIOS, TAROCUPACAO	
1.3.1.1.01.1.0.0000	ALUGUEIS E ARRENDAMENTOS	
1.3.1.1.01.1.1.0000	ALUGUEIS E ARRENDAMENTOS - PRINCIPAL	
1.3.1.1.01.1.1.0001	alugueis	LEGISLACAO ESPECIFICA
1.3.1.1.01.1.2.0000	ALUGUEIS E ARRENDAMENTOS - MULTAS E JUROS	

Q



MUNICÍPIO DE CABREÚVA		CONAM
LEI ORCAMENTARIA ANUAL 2024 - LEI No. 02368 DE 15/12/2023		
ESPECIFICACAO DA RECEITA E RESPECTIVA LEGISLACAO		Pagina 10
CODIGO	DISCRIMINACAO	LEGISLACAO ESPECIFICA
ENTIDADE : 01 PREFEITURA MUNICIPAL		
1.3.1.1.01.1.2.0001	m.j.m. - alugueis	CONFORME CONTRATO
1.3.1.1.01.1.3.0000	ALUGUEIS E ARRENDAMENTOS - DIVIDA ATIVA	LEGISLACAO ESPECIFICA
1.3.1.1.01.1.3.0001	d.a. n tributaria - alugueis	CONFORME CONTRATO
1.3.1.1.01.1.3.0002	a.m.d.a. - alugueis	CONFORME CONTRATO
1.3.1.1.01.1.4.0000	ALUGUEIS E ARRENDAMENTOS-DIVIDA ATIVA-MULTAS/JUROS	CONFORME CONTRATO
1.3.1.1.01.1.4.0001	m.j.m. d.a. - alugueis	
1.3.2.0.00.0.0.0000	VALORES MOBILIARIOS	
1.3.2.1.00.0.0.0000	JUROS E CORRECOES MONETARIAS	
1.3.2.1.01.0.0.0000	REMUNERACAO DE DEPOSITOS BANCARIOS	
1.3.2.1.01.0.1.0000	REMUNERACAO DE DEPOSITOS BANCARIOS - PRINCIPAL	
1.3.2.1.01.0.1.0001	rend. - royalties-petroleo(u)	LEI 7990/89
1.3.2.1.01.0.1.0002	rend. - royalties-petroleo(e)	LEI 7990/89
1.3.2.1.01.0.1.0003	rend. - fundeb - do exercicio	LEI 14.113-15/12/2020 E ALTERACOES - LEI 14.325, DE 14/04/22
1.3.2.1.01.0.1.0005	rend. - fundo municipal turismo - fumtur	LEI 2040, 01/09/2014
1.3.2.1.01.0.1.0008	rend. - controle de glicemia	LC 141, 30/01/2012 E LEGISLACAO POSTERIORES
1.3.2.1.01.0.1.0012	rend. - dose certa	LC 141, 30/01/2012 E LEGISLACAO POSTERIORES
1.3.2.1.01.0.1.0013	rend. - recursos proprios-recursos n vinculados	LEGISLACAO ESPECIFICA
1.3.2.1.01.0.1.0014	rend. - fundo municipal do idoso	LEI N. 1983, 13/05/2013
1.3.2.1.01.0.1.0015	rend. - piso fixo de media complexidade - paefi -	LEI 8.742-07/12/1993 E ALTERACOES, LEI 12.4356-06/07/2011
1.3.2.1.01.0.1.0020	rend. - saude - taxas	COD TRIB MUNICIPAL LC 107/95
1.3.2.1.01.0.1.0021	rend. - cfem - cota-parte minerais	CONSTITUICAO FEDERAL,ART 20,PARAG 1.,LEI 8876, ART 3.-02/05/1994
1.3.2.1.01.0.1.0023	rend. - salario educacao	CONSTITUICAO FEDERAL ART. 212, PARAG.5o., LEI 10.832/2003; DECR 4943/2003, DECR 6003/2006, LEI 9766, DE 18/12/1998
1.3.2.1.01.0.1.0024	rend. - pnate - educacao fundamental	CONSTITUICAO FEDERAL ART 208,VIII, LEI 10.880, 09/06/2004,RES N. 18, DE 21/10/2021

Q



MUNICÍPIO DE CABREÚVA		CONAM
LEI ORCAMENTARIA ANUAL 2024 - LEI No. 02368 DE 15/12/2023		
ESPECIFICACAO DA RECEITA E RESPECTIVA LEGISLACAO		Pagina 11
CODIGO	DISCRIMINACAO	LEGISLACAO ESPECIFICA
ENTIDADE : 01 PREFEITURA MUNICIPAL		
1.3.2.1.01.0.1.0025	rend. - repasse conv-transporte alunos	CONVENIO SECRETARIA EST SAO PAULO - LEGISLACAO ESPECIFICA
1.3.2.1.01.0.1.0028	rend. - multas de transito	COD TRANSITO BRASILEIRO, LEI 9503, 23/09/97 E ALTERACOES
1.3.2.1.01.0.1.0029	rend. - cosip	LC N. 249, 30/12/2002
1.3.2.1.01.0.1.0030	rend. - cmdca	LEGISLACAO ESPECIFICA
1.3.2.1.01.0.1.0032	rend. - pdde - creche	LEI 11.947,16/06/2009, RESOLUCAO 15-16/09/2021
1.3.2.1.01.0.1.0033	rend. - fundo municipal do meio ambiente	LEI 1.401-21/05/1998
1.3.2.1.01.0.1.0034	rend. - assistencia social	LEGISLACAO ESPECIFICA
1.3.2.1.01.0.1.0035	rend. - fundo municipal de solidariedade	LEGISLACAO ESPECIFICA
1.3.2.1.01.0.1.0036	rend. - protecao social basica - estado - assisten	LEGISLACAO ESPECIFICA - TRANSF DO ESTADO - ASSISTENCIA SOC
1.3.2.1.01.0.1.0037	rend. - psb - pisc basico fixo - federal	LEI 8.742-07/12/93 E ALTERACOES, LEI 12.435/2011
1.3.2.1.01.0.1.0038	rend. - igd -suas	LEI 8.742-07/12/93 E ALTERACOES, LEI 12.435/2011
1.3.2.1.01.0.1.0040	rend. - cide	LEI 10.366/2001, 04/05/2004
1.3.2.1.01.0.1.0041	rend. - fundo municipal de saude	LEI 1.199, 19/08/1991
1.3.2.1.01.0.1.0044	rend. - decenciais - ensino fundamental	LEI DIRETRIZES e BASES DA EDUCACAO, ART 69, PARAGR 5o.
1.3.2.1.01.0.1.0047	rend. - mac - media alta complexidade	PORTARIA GM/MS N. 102, 20/01/2022, NT 12/2022, ATUALIZA A NT 11/2022 E ALTERACOES
1.3.2.1.01.0.1.0053	rend. - piso atencao basica - estado - saude	PORT 841, 02/05/2012
1.3.2.1.01.0.1.0054	rend. - pnae fundamental	CONSTITUICAO FEDERAL ART 208, LEI 11.947-16/06/2009, RES CD/ FNDE N. 26, DE 17/05/2013
1.3.2.1.01.0.1.0603	rend. - igdbf (f)	LEI 14.284, DE 29/12/2021, PORT 769, DE 29/04/2022
1.3.2.2.00.0.0.0000	DIVIDENDOS	
1.3.2.2.01.0.0.0000	DIVIDENDOS	
1.3.2.2.01.0.1.0000	DIVIDENDOS - PRINCIPAL	
1.3.2.2.01.0.1.0001	dividendos	LEGISLACAO ESPECIFICA
1.7.0.0.00.0.0.0000	TRANSFERENCIAS CORRENTES	

Q



MUNICÍPIO DE CABREÚVA		CONAM
LEI ORCAMENTARIA ANUAL 2024 - LEI No. 02368 DE 15/12/2023		
ESPECIFICACAO DA RECEITA E RESPECTIVA LEGISLACAO		Pagina 12
CODIGO	DISCRIMINACAO	LEGISLACAO ESPECIFICA
ENTIDADE : 01 PREFEITURA MUNICIPAL		
1.7.1.0.00.0.0.0000	TRANSFERENCIAS DA UNIAO E DE SUAS ENTIDADES	
1.7.1.1.00.0.0.0000	TRANSFERENCIAS DECORRENTES PARTICIP RECEITA UNIAO	
1.7.1.1.51.0.0.0000	COTA-PARTE DO FPM	
1.7.1.1.51.1.0.0000	COTA-PARTE DO FPM - COTA MENSAL	
1.7.1.1.51.1.1.0000	COTA-PARTE DO FPM - COTA MENSAL - PRINCIPAL	
1.7.1.1.51.1.1.0001	fpm - cota parte fundo de participacao dos municip	CONSTITUICAO FEDERAL, ART 159, I, B
1.7.1.1.51.2.0.0000	COTA-PARTE FPM - COTAS EXTRAORDINARIAS	
1.7.1.1.51.2.1.0000	COTA-PARTE FPM - COTAS EXTRAORDINARIAS - PRINCIPAL	
1.7.1.1.51.2.1.0002	cota-parte fpm - cotas extraordinarias - principal	CONSTITUICAO FEDERAL, ART 159, EMENDA CONST-112/2021
1.7.1.1.52.0.0.0000	COTA-PARTE DO ITR	
1.7.1.1.52.0.1.0000	COTA-PARTE DO ITR - PRINCIPAL	
1.7.1.1.52.0.1.0001	itr - cota parte do imposto s/a prop.territorial r	CONSTITUICAO FEDERAL, ART 158,II
1.7.1.1.55.0.0.0000	C/PIMS/OPCRED,CAMBSEG,RELTITVRMOB,COMOURO	
1.7.1.1.55.0.1.0000	C/PIMS/OPCR,CAMSEG,RELTITVRMOB,COMOURO-PRI	
1.7.1.1.55.0.1.0001	iso - imposto sobre o ouro	CONSTITUICAO FEDERAL ART 153, PARAG 5
1.7.1.2.00.0.0.0000	TRANSFCOMPENSFINANCP/EXPLDE RECURSOS NATURAIS	
1.7.1.2.51.0.0.0000	COTA-PARTE DA COMPENSFINANCRECMINERAIS-CFEM	
1.7.1.2.51.0.1.0000	COTA-PARTE DA COMPFINANCRECMINERAIS-CFEM-PRINC	
1.7.1.2.51.0.1.0001	cfem	CONSTITUICAO FEDERAL,ART 20,PARAG 1.,LEI 8876, ART 3.-02/05/1994
1.7.1.2.52.0.0.0000	C/PROYALTIES-COMFINP/PRODPETROLEO	
1.7.1.2.52.1.0.0000	C/PROYALTIES-COMFINP/PRODPETROLEO-LEI 7990/89	
1.7.1.2.52.1.1.0000	C/PROYALTIES-COMFINP/PRODPETROLLEI 7990/89-PR	
1.7.1.2.52.1.1.0001	royalties - uniao - lei 7990/89	LEI 7990/89
1.7.1.3.00.0.0.0000	TRANSFS REC SUS	

2



MUNICÍPIO DE CABREÚVA		CONAM
LEI ORCAMENTARIA ANUAL 2024 - LEI No. 02368 DE 15/12/2023		
ESPECIFICACAO DA RECEITA E RESPECTIVA LEGISLACAO		Pagina 13
CODIGO	DISCRIMINACAO	LEGISLACAO ESPECIFICA
ENTIDADE : 01 PREFEITURA MUNICIPAL		
1.7.1.3.50.0.0.0000	TRANSFS REC SUS - REPF-A-F - BLMANUTASPS	
1.7.1.3.50.1.0.0000	TRANSFS REC BLMANUTASPS - AT PRIMARIA	
1.7.1.3.50.1.1.0000	TRANSFS REC BLMANUTASPS-ATPRIMARIA-PRINCIPAL	
1.7.1.3.50.1.1.0001	acs - agentes comunitarios	LEI 11.350, 05/10/2006, E ALTERACOES DA LEI 13.595, 05/01/2018
1.7.1.3.50.1.1.0010	aps - capacitacao ponderada - incentivo financeiro	PORTARIA MS N.2.979, 12/11/2019
1.7.1.3.50.1.1.0011	aps - programa de informatizacao	PORTARIA MS N. 2.979, 12/11/2019
1.7.1.3.50.1.1.0012	aps - desempenho - incentivo financeiro	PORTARIA MS N. 2.979, 12/11/2019
1.7.1.3.50.1.1.0019	ceo - custeio	PORTARIA 1341, 13/06/2012, PORTARIA 17. 15/01/2013 E PORTARIA 307, 28/02/2020
1.7.1.3.50.2.0.0000	TRANSFS REC BLMANUTASPS - AT ESPECIALIZADA	
1.7.1.3.50.2.1.0000	TRANSFS REC BLMANUTASPS - AT ESP-PRINCIPAL	
1.7.1.3.50.2.1.0001	mac - media e alta complexidade	LEI COMPLEMENTAR 141, 30/01/2012 E LEI 8080, 19/09/1990
1.7.1.3.50.2.1.0003	mec - melhor em casa - media alta complexidade	LEI 8080/90, PORT 825.12/11/2019 E NORMAS BASICAS DO MS
1.7.1.3.50.3.0.0000	TRANSFS REC BLMANUTASPS - VIG EM SAUDE	
1.7.1.3.50.3.1.0000	TRANSFS REC BLMANUTASPS - VIG SAUDE-PRINCIPAL	
1.7.1.3.50.3.1.0001	visa - vigilancia em saude	PORT MS 188. 12/12/1997. LEI 9782. 26/11/1999, LEI 8080/1990 E NORMAS BASICAS MS
1.7.1.3.50.3.1.0002	ve vigilancia epidemiologica - vigilancia em saude	LEI 6529, 30/10/1975, ALTERACOES LEI 13.730, 08/11/2008, PORT MS 1882, 12/12/1997, PORT 1271/2014
1.7.1.3.50.4.0.0000	TRANSFS REC BLMANUTASPS - ASSIST FARMAC	
1.7.1.3.50.4.1.0000	TRANSFS RECBLMANUTASPS-ASSISTFARMAC-PRINCIPAL	
1.7.1.3.50.4.1.0001	assistencia farmaceutica basica	LEI 8080, 19/09/90, DECR FEDERAL 7508
1.7.1.4.00.0.0.0000	TRANSFERENCIAS DE RECURSOS DO FNDE	
1.7.1.4.50.0.0.0000	TRANSFERENCIAS DO SALARIO-EDUCACAO	
1.7.1.4.50.0.1.0000	TRANSFERENCIAS DO SALARIO-EDUCACAO - PRINCIPAL	

Q



MUNICÍPIO DE CABREÚVA		CONAM
LEI ORCAMENTARIA ANUAL 2024 - LEI No. 02368 DE 15/12/2023		
ESPECIFICACAO DA RECEITA E RESPECTIVA LEGISLACAO		Pagina 14
CODIGO	DISCRIMINACAO	LEGISLACAO ESPECIFICA
ENTIDADE : 01 PREFEITURA MUNICIPAL		
1.7.1.4.50.0.1.0001	salario educacao - fundamental	CONSTITUICAO FEDERAL ART. 212, PARAG. 5º, LEI 10.832/2003; DECR 4943/2003; DECR 6003/2006; LEI 9424/1996; LEI 9766/1998
1.7.1.4.50.0.1.0002	salario-educacao - creches	CONSTITUICAO FEDERAL ART. 212, PARAG. 5º, LEI 10.832/2003; DECR 4943/2003; DECR 6003/2006; LEI 9424/1996; LEI 9766/1998
1.7.1.4.50.0.1.0003	salario-educacao - pre-escolas	CONSTITUICAO FEDERAL ART. 212, PARAG. 5º, LEI 10.832/2003; DECR 4943/2003; DECR 6003/2006; LEI 9424/1996; LEI 9766/1998
1.7.1.4.51.0.0.0000	TRANSFERENCIAS DIRETAS DO FNDE REFERENTES AO PDDE	
1.7.1.4.51.0.1.0000	TRANSFDIRETAS DO FNDE REFERENTES AO PDDE - PRINC	
1.7.1.4.51.0.1.0001	pdde - creche	LEI 11.947, DE 16/06/2009
1.7.1.4.52.0.0.0000	TRANSFERENCIAS DIRETAS DO FNDE REFERENTES AO PNAE	
1.7.1.4.52.0.1.0000	TRANSFDIRETAS DO FNDE REFERENTES AO PNAE - PRINC	
1.7.1.4.52.0.1.0001	pnae-ensino fundamental	CONSTITUICAO FEDERAL ART 208, LEI 11.947-16/06/2009, RES CD/FNDE N. 26, DE 17/05/2013
1.7.1.4.52.0.1.0002	pnae-pre-escola	CONSTITUICAO FEDERAL ART 208, LEI 11.947-16/06/2009, RES CD/FNDE N. 26, DE 17/05/2013
1.7.1.4.52.0.1.0003	pnae-creche	CONSTITUICAO FEDERAL ART 208, LEI 11.947-16/06/2009, RES CD/FNDE N. 26, DE 17/05/2013
1.7.1.4.52.0.1.0004	pnae-eja	CONSTITUICAO FEDERAL ART 208, LEI 11.947-16/06/2009, RES CD/FNDE N. 26, DE 17/05/2013
1.7.1.4.53.0.0.0000	TRANSFERENCIAS DIRETAS DO FNDE REFERENTES AO PNATE	
1.7.1.4.53.0.1.0000	TRANSFDIRETAS DO FNDE REFERENTES AO PNATE - PRINC	
1.7.1.4.53.0.1.0001	pnate-ensino fundamental	CONSTITUICAO FEDERAL ART 208,VIII, LEI 10.880, 09/06/2004, RES N. 18-M22/10/2021
1.7.1.4.53.0.1.0002	pnate - pre escola	CONSTITUICAO FEDERAL ART 208,VIII, LEI 10.880, 09/06/2004, RES N. 18-M22/10/2021
1.7.1.4.53.0.1.0003	pnate - ensino medio	CONSTITUICAO FEDERAL ART 208,VIII, LEI 10.880, 09/06/2004, RES N. 18-M22/10/2021
1.7.1.5.00.0.0.0000	TRANSFDE RECDA COMPLEMENTACAO DA UNIAO AO FUNDEB	
1.7.1.5.52.0.0.0000	TRANSFS RECCOMPL UNI FUDEB - VAAR	

Q



MUNICIPIO DE CABREUVA		CONAM
LEI ORCAMENTARIA ANUAL 2024 - LEI No. 02368 DE 15/12/2023		
ESPECIFICACAO DA RECEITA E RESPECTIVA LEGISLACAO		Pagina 15
CODIGO	DISCRIMINACAO	LEGISLACAO ESPECIFICA
ENTIDADE : 01 PREFEITURA MUNICIPAL		
1.7.1.5.52.0.1.0000	TRANSFS RECCOMPL UNI FUDEB - VAAR - PRINCIPAL	LEI 14.113, DE 25/12/2020, PORT INTERMINESTERIAL N.2, DE 19/04/2023
1.7.1.5.52.0.1.0001	fundeb val mag compl - vaar	
1.7.1.6.00.0.0.0000	TRANSFERENCIAS DE RECURSOS DO FNAS	LEI 8.742-07/12/93 E ALTERACOES, LEI 12.435/2011 LEI 8.742-07/12/1993 E ALTERACOES, LEI 12.4356-06/07/2011 LEI 8.742-07/12/93 E ALTERACOES, LEI 12.435/2011 LEI 8.742-07/12/93 E ALTERACOES, LEI 12.435/2011 LEI 14.284, DE 29/12/2021, PORT 769, DE 29/04/2022
1.7.1.6.50.0.0.0000	TRANSFERENCIAS DE RECURSOS DO FNAS	
1.7.1.6.50.0.1.0000	TRANSFERENCIAS DE RECURSOS DO FNAS - PRINCIPAL	
1.7.1.6.50.0.1.0002	igd suas	
1.7.1.6.50.0.1.0003	paefi - piso fixo de media complexidade (f)	
1.7.1.6.50.0.1.0005	psb - piso basico fixo - (f)	
1.7.1.6.50.0.1.0006	piso de alta complexidade i - crianca/adolescente	
1.7.1.6.50.0.1.0010	igdbf (f)	
1.7.1.9.00.0.0.0000	OUTRAS TRANSFS RECURSOS DA UNIAO E SUAS ENTIDADES	
1.7.1.9.99.0.0.0000	OUTRAS TRANSFS RECURSOS DA UNIAO E SUAS ENTIDADES	
1.7.1.9.99.0.1.0000	OUTRAS TRANSFS REC UNIAO E ENTIDADES - PRINCIPAL	LEI 176 DE 29/12/2020
1.7.1.9.99.0.1.0001	outras transferencias uniao - lei 176/2020	
1.7.2.0.00.0.0.0000	TRANSFESTADOS E DISTRFEDERAL E DE SUAS ENTIDADES	CONSTITUICAO FEDERAL, ART 155, III CONSTITUICAO FEDERAL ART 158, III
1.7.2.1.00.0.0.0000	PART REC DOS ESTADOS E DISTRITO FEDERAL	
1.7.2.1.50.0.0.0000	COTA-PARTE DO ICMS	
1.7.2.1.50.0.1.0000	COTA-PARTE DO ICMS - PRINCIPAL	
1.7.2.1.50.0.1.0001	icms	
1.7.2.1.51.0.0.0000	COTA-PARTE DO IPVA	
1.7.2.1.51.0.1.0000	COTA-PARTE DO IPVA - PRINCIPAL	
1.7.2.1.51.0.1.0001	ipva - cota parte	
1.7.2.1.52.0.0.0000	COTA-PARTE DO IPI - MUNICIPIOS	
1.7.2.1.52.0.1.0000	COTA-PARTE DO IPI - MUNICIPIOS - PRINCIPAL	

Q



MUNICIPIO DE CABREUVA		CONAM
LEI ORCAMENTARIA ANUAL 2024 - LEI No. 02368 DE 15/12/2023		
ESPECIFICACAO DA RECEITA E RESPECTIVA LEGISLACAO		Pagina 16
CODIGO	DISCRIMINACAO	LEGISLACAO ESPECIFICA
ENTIDADE : 01 PREFEITURA MUNICIPAL		
1.7.2.1.52.0.1.0001	ipi - cota parte sobre exportacao	LEI COMPLEMENTAR 61, ART 5o., 26/12/1989
1.7.2.1.53.0.0.0000	COTA-PARTE DA CIDE	
1.7.2.1.53.0.1.0000	COTA-PARTE DA CIDE - PRINCIPAL	
1.7.2.1.53.0.1.0001	cide - cota parte da contr.interv.no dominio publi	LEI 10.366/2001, 04/05/2004
1.7.2.2.00.0.0.0000	TRANSFCOTA-PARTE DA COMPENSACAO FINANCEIRA (25%)	
1.7.2.2.52.0.0.0000	C/PROYALTIES-COMFINP/PRODPETRO-L7990/89,ART9	
1.7.2.2.52.0.1.0000	C/PROYALTIES-COMFINP/PRPETRO-L7990/89,AR9-PR	
1.7.2.2.52.0.1.0001	royalties da exploracao petroleo e gas natural	LEI 7990/89
1.7.2.4.00.0.0.0000	TRANSFCONVDOS ESTADOS, DO DF E DE SUAS ENTIDADES	
1.7.2.4.50.0.0.0000	TRANSFDE CONVDOS ESTADOS P/O SUS	
1.7.2.4.50.0.1.0000	TRANSFDE CONVDOS ESTADOS P/O SUS - PRINCIPAL	
1.7.2.4.50.0.1.0001	controle de glicemia	LC 141, 30/01/2012 E LEGISLACAO POSTERIORES
1.7.2.4.50.0.1.0002	pabinho - piso atencao basica (e) saude	PORT 841, 02/05/2012
1.7.2.4.50.0.1.0003	dose certa	LC 141, 30/01/2012 E LEGISLACAO POSTERIORES
1.7.2.4.51.0.0.0000	TRANSFDE CONVDOS ESTADOS DESTPROGRDE EDUCACAO	
1.7.2.4.51.0.1.0000	TRANSFCONVESTADOS DESTPROGREDEUCACAO-PRINCIPAL	
1.7.2.4.51.0.1.0001	transporte de alunos-repasse convenio (e)	CONVENIO SECRETARIA EST SAO PAULO - LEGISLACAO ESPECIFICA
1.7.2.4.99.0.0.0000	OUTRAS TRANSFERENCIAS DE CONVENIO DOS ESTADOS	
1.7.2.4.99.0.1.0000	OUTRAS TRANSFDE CONVENIO DOS ESTADOS - PRINCIPAL	
1.7.2.4.99.0.1.0001	protecao social basica -(e) - assistencia	LEGISLACAO ESPECIFICA - TRANSF DO ESTADO - ASSISTENCIA SOC
1.7.4.0.00.0.0.0000	TRANSFDE INSTITPRIVADAS	
1.7.4.1.00.0.0.0000	TRANSFDE INSTITPRIVADAS	
1.7.4.1.99.0.0.0000	OUTRAS TRANSFS DE INSTITUICOES PRIVADAS	
1.7.4.1.99.0.1.0000	OUTRAS TRANSFS DE INSTITUICOES PRIVADAS-PRINCIPAL	

Q



CN-SIFPM		MUNICIPIO DE CABREUVA	CONAM
		LEI ORCAMENTARIA ANUAL 2024 - LEI No. 02368 DE 15/12/2023	
		ESPECIFICACAO DA RECEITA E RESPECTIVA LEGISLACAO	Pagina 17
CODIGO	DISCRIMINACAO	LEGISLACAO ESPECIFICA	
ENTIDADE : 01 PREFEITURA MUNICIPAL			
1.7.4.1.99.0.1.0001	cmdca - diversas transferencias	LEGISLACAO ESPECIFICA	
1.7.5.0.00.0.0.0000	TRANSFERENCIAS DE OUTRAS INSTITUICOES PUBLICAS		
1.7.5.1.00.0.0.0000	TRANSFERENCIAS DE RECURSOS DO FUNDEB		
1.7.5.1.50.0.0.0000	TRANSFERENCIAS DE RECURSOS DO FUNDEB		
1.7.5.1.50.0.1.0000	TRANSFERENCIAS DE RECURSOS DO FUNDEB - PRINCIPAL		
1.7.5.1.50.0.1.0001	fundeb mag. fundamental	LEI 14.113-15/12/2020 E ALTERACOES - LEI 14.325, DE 14/04/22	
1.7.5.1.50.0.1.0002	fundeb mag. creches	LEI 14.113-15/12/2020 E ALTERACOES - LEI 14.325, DE 14/04/22	
1.7.5.1.50.0.1.0003	fundeb mag. pre escola	LEI 14.113-15/12/2020 E ALTERACOES - LEI 14.325, DE 14/04/22	
1.9.0.0.00.0.0.0000	OUTRAS RECEITAS CORRENTES		
1.9.1.0.00.0.0.0000	MULTAS ADMINISTRATIVAS, CONTRATUAIS E JUDICIAIS		
1.9.1.1.00.0.0.0000	MULTAS ADMINISTRATIVAS, CONTRATUAIS E JUDICIAIS		
1.9.1.1.01.0.0.0000	MULTAS PREVISTAS EM LEGISLACAO ESPECIFICA		
1.9.1.1.01.0.1.0000	MULTAS PREVISTAS LEGISLACAO ESPECIFICA - PRINCIPAL		
1.9.1.1.01.0.1.0001	multas de transito principal	COD TRANSITO BRASILEIRO, LEI 9503, 23/09/97 E ALTERACOES	
1.9.1.1.01.0.2.0000	MULTAS PREVISTAS LEGISLACAO ESPECIFICA - MUL/JUROS		
1.9.1.1.01.0.2.0002	m.j. - multas de transito	COD TRANSITO BRASILEIRO, LEI 9503, 23/09/97 E ALTERACOES	
1.9.1.1.06.0.0.0000	MULTAS POR DANOS AMBIENTAIS		
1.9.1.1.06.1.0.0000	MULTAS ADMINISTRATIVAS POR DANOS AMBIENTAIS		
1.9.1.1.06.1.1.0000	MULTAS ADMINISTRATIVAS POR DANOS AMBIENTAIS-PRINC		
1.9.1.1.06.1.1.0001	multas adm. danos ambientais principal	LEI 1401, 21/05/1998	
1.9.1.1.09.0.0.0000	MULTAS E JUROS PREVISTOS EM CONTRATOS		
1.9.1.1.09.0.1.0000	MULTAS E JUROS PREVISTOS EM CONTRATOS-PRINCIPAL		
1.9.1.1.09.0.1.0001	multas previstas em contrato	CONFORME CLAUSULA CONTRATUAL	
1.9.1.1.09.0.2.0000	MULTAS E JUROS PREVISTOS EM CONTRATOS-MULTAS/JUROS		

G



CN-SIFPM		MUNICÍPIO DE CABREÚVA	CONAM
		LEI ORCAMENTARIA ANUAL 2024 - LEI No. 02368 DE 15/12/2023	
		ESPECIFICACAO DA RECEITA E RESPECTIVA LEGISLACAO	Pagina 18
CODIGO	DISCRIMINACAO	LEGISLACAO ESPECIFICA	
ENTIDADE : 01 PREFEITURA MUNICIPAL			
1.9.1.1.09.0.2.0001	m.j.m. - multas e juros previstos em contrato	LEI 1401, 21/05/1998	
1.9.1.1.09.0.3.0000	MULTAS E JUROS PREVEM CONTRATOS-DIVIDA ATIVA	RECEITAS NAO TRIBUTARIAS - LEGISLACAO ESPECIFICA	
1.9.1.1.09.0.3.0001	d.a. - multas e juros previstos em contratos	RECEITAS NAO TRIBUTARIAS - LEGISLACAO ESPECIFICA	
1.9.1.1.09.0.3.0002	a.m. d.a. - multas e juros previstos em contratos		
1.9.1.1.09.0.4.0000	MULTAS E JUROS PREVEM CONTRATOS-DIVIDA ATIVA-M/J	CONFORME CLAUSULA CONTRATUAL	
1.9.1.1.09.0.4.0001	m.j .d.a - multas e juros previstos em contratos-		
1.9.2.0.00.0.0.0000	INDENIZACOES, RESTITUICOES E RESSARCIMENTOS		
1.9.2.1.00.0.0.0000	INDENIZACOES		
1.9.2.1.03.0.0.0000	INDENIZACAO POR SINISTRO		
1.9.2.1.03.0.1.0000	INDENIZACAO POR SINISTRO - PRINCIPAL	LEGISLACAO ESPECIFICA	
1.9.2.1.03.0.1.0001	sinistro indenizacao principal		
1.9.2.1.99.0.0.0000	OUTRAS INDENIZACOES		
1.9.2.1.99.0.1.0000	OUTRAS INDENIZACOES - PRINCIPAL	LEGISLACAO ESPECIFICA	
1.9.2.1.99.0.1.0002	indenizacoes - principal		
1.9.2.2.00.0.0.0000	RESTITUICOES		
1.9.2.2.99.0.0.0000	OUTRAS RESTITUICOES		
1.9.2.2.99.0.1.0000	OUTRAS RESTITUICOES - PRINCIPAL	LEGISLACAO ESPECIFICA	
1.9.2.2.99.0.1.0001	restituicoes - principal		
1.9.2.3.00.0.0.0000	RESSARCIMENTOS		
1.9.2.3.99.0.0.0000	OUTROS RESSARCIMENTOS		
1.9.2.3.99.0.1.0000	OUTROS RESSARCIMENTOS - PRINCIPAL	COD TRIB MUNICIPAL -LEI 107/97 E ALTERACOES	
1.9.2.3.99.0.1.0001	ressarcimentos-subsidios/termos		
1.9.9.0.00.0.0.0000	DEMAIS RECEITAS CORRENTES		
1.9.9.9.00.0.0.0000	OUTRAS RECEITAS CORRENTES		

Q



CN-SIFPM		MUNICÍPIO DE CABREÚVA	CONAM
LEI ORCAMENTARIA ANUAL 2024 - LEI No. 02368 DE 15/12/2023		Pagina 19	
ESPECIFICACAO DA RECEITA E RESPECTIVA LEGISLACAO		LEGISLACAO ESPECIFICA	
CODIGO	DISCRIMINACAO		
ENTIDADE : 01 PREFEITURA MUNICIPAL			
1.9.9.9.12.0.0.0000	ENCLEGP/INSCDIVATIVA E RECONUS DE SUCUMBENCIA		
1.9.9.9.12.2.0.0000	ONUS DE SUCUMBENCIA		
1.9.9.9.12.2.1.0000	ONUS DE SUCUMBENCIA - PRINCIPAL		
1.9.9.9.12.2.1.0001	honorarios advocaticios	ESTATUTO DA ORDEM DOS ADVOGADOS DO BRASIL-LEI 8906/94 E ALTE RACOES	
1.9.9.9.12.2.1.0002	onus de sucumbencia	ESTATUTO DA ORDEM DOS ADVOGADOS DO BRASIL-LEI 8906/94 E ALTE RACOES	
1.9.9.9.99.0.0.0000	OUTRAS RECEITAS		
1.9.9.9.99.2.0.0000	OUTRAS RECEITAS - PRIMARIAS		
1.9.9.9.99.2.1.0000	OUTRAS RECEITAS - PRIMARIAS - PRINCIPAL		
1.9.9.9.99.2.1.0001	fundo social de solidariedade	LEI ESPECIFICA	
1.9.9.9.99.2.1.0002	eventuais	DIVERSAS RECEITAS SEM ENQUADRAMENTO ESPECIFICO	
1.9.9.9.99.2.1.0003	fundo municipal do idoso	LEI N. 1983, 13/05/2013	
1.9.9.9.99.2.1.0004	fundo municipal de turismo - fumtur	LEI 2040, 01/09/2014	
1.9.9.9.99.2.1.0005	fundo municipal do meio ambiente	LEI 1041, 21/05/1998	
1.9.9.9.99.2.1.0007	outras receitas primarias	RECEITAS PRIMARIAS	
1.9.9.9.99.2.2.0000	OUTRAS RECEITAS - PRIMARIAS - MULTAS E JUROS		
1.9.9.9.99.2.2.0001	m.j.m. - outras receitas primarias	RECEITAS NAO TRIBUTARIAS - LEGISLACAO ESPECIFICA	
1.9.9.9.99.2.3.0000	OUTRAS RECEITAS - PRIMARIAS - DIVIDA ATIVA		
1.9.9.9.99.2.3.0002	d.a. - outras receitas primarias	RECEITAS NAO TRIBUTARIAS - LEGISLACAO ESPECIFICA	
1.9.9.9.99.2.3.0003	a.m. d.a. - outras receitas primarias	RECEITAS NAO TRIBUTARIAS - LEGISLACAO ESPECIFICA	
1.9.9.9.99.2.4.0000	OUTRAS RECEITAS-PRIMARIAS-DIVIDA ATIVA-MULTA/JUROS		
1.9.9.9.99.2.4.0001	m.j.m. d.a. - outras receitas primarias	RECEITAS NAO TRIBUTARIAS - LEGISLACAO ESPECIFICA	
2.0.0.0.00.0.0.0000	RECEITAS DE CAPITAL		
2.2.0.0.00.0.0.0000	ALIENACAO DE BENS		



CN-SIFPM		MUNICÍPIO DE CABREÚVA		CONAM
		LEI ORCAMENTARIA ANUAL 2024 - LEI No. 02368 DE 15/12/2023		
		ESPECIFICACAO DA RECEITA E RESPECTIVA LEGISLACAO		Pagina 20
CODIGO	DISCRIMINACAO	LEGISLACAO ESPECIFICA		
ENTIDADE : 01 PREFEITURA MUNICIPAL				
2.2.1.0.00.0.0.0000	ALIENACAO DE BENS MOVEIS			
2.2.1.3.00.0.0.0000	ALIENACAO DE BENS MOVEIS E SEMOVENTES			
2.2.1.3.01.0.0.0000	ALIENACAO DE BENS MOVEIS E SEMOVENTES			
2.2.1.3.01.0.1.0000	alienacao de bens moveis e semoventes - principal	LEGISLACAO ESPECIFICA		
9.0.0.0.00.0.0.0000	DEDUCOES DE RECEITAS/SUPERAVIT FINANCEIRO			
9.5.0.0.00.0.0.0000	DEDUCOES P/O FUNDEB			
9.5.1.0.00.0.0.0000	(R) DEDUCAO DE RECEITA PARA FORMACAO DO FUNDEB			
1.7.1.1.51.1.1.0001	fpm - deducoes de receitas p/o fundeb	LEI 14.113-15/12/2020 E ALTERACOES - LEI 14.325, DE 14/04/22 RETENCAO-FPM		
1.7.1.1.52.0.1.0001	itr - deducoes de receitas p/o fundeb	LEI 14.113-15/12/2020 E ALTERACOES - LEI 14.325, DE 14/04/22 RETENCAO-ITR		
1.7.2.1.53.0.1.0001	icms - deducoes de receitas p/o fundeb	LEI 14.113-15/12/2020 E ALTERACOES - LEI 14.325, DE 14/04/22 RETENCAO-ICMS		
1.7.2.1.51.0.1.0001	ipva - deducoes de receitas p/o fundeb	LEI 14.113-15/12/2020 E ALTERACOES - LEI 14.325, DE 14/04/22 RETENCAO-IPVA		
1.7.2.1.52.0.1.0001	deducoes de receitas p/o fundeb - ipi exportacao	LEI 14.113-15/12/2020 E ALTERACOES - LEI 14.325, DE 14/04/22 RETENCAO-IPI		

Menu Sistema: 3-4-1-2-3-1

Q



MUNICÍPIO DE CABREÚVA						CONAM
LEI ORÇAMENTARIA ANUAL 2024 - LEI Nº. 02368 DE 15/12/2023						
QUADRO V						Página 1
EVOLUÇÃO DA DESPESA POR CATEGORIA ECONÔMICA E GRUPO DE DESPESA - 2020 A 2024						Valores em R\$ 1,00
DESPESA	REALIZADA			FIXADA		
	2020	2021	2022	2023	2024	
DESPESAS CORRENTES	186.790.226,63	200.463.833,51	253.106.905,64	285.754.080,85	303.539.406,00	
pessoal e encargos sociais	107.853.583,57	102.958.668,61	129.792.362,73	134.334.240,00	153.399.000,00	
juros e encargos da dívida	1.103.333,05	1.164.406,23	1.158.783,66	2.357.282,00	3.500.000,00	
outras despesas correntes	77.833.310,01	96.340.758,67	122.155.759,25	149.062.558,85	146.640.406,00	
DESPESAS DE CAPITAL	19.903.137,27	21.312.617,57	39.585.967,33	27.463.100,00	9.442.664,00	
investimentos	18.265.228,15	19.482.425,01	37.588.719,04	25.063.100,00	5.942.664,00	
inversões financeiras	0,00	0,00	0,00	0,00	0,00	
amortização da dívida	1.637.909,12	1.830.192,56	1.997.248,29	2.400.000,00	3.500.000,00	
RESERVA DE CONTINGÊNCIA	0,00	0,00	0,00	498.103,15	100.000,00	
reserva de contingência	0,00	0,00	0,00	498.103,15	100.000,00	
SUBTOTAL	206.693.363,90	221.776.451,08	292.692.872,97	313.715.284,00	313.082.070,00	
DESPESA INTRAORÇAMENTARIA	0,00	0,00	0,00	0,00	0,00	
TOTAL	206.693.363,90	221.776.451,08	292.692.872,97	313.715.284,00	313.082.070,00	

Menu Sistema: 3-4-1-2-1-3-1-1

Q



MUNICÍPIO DE CABREÚVA								
LEI ORÇAMENTARIA ANUAL 2024 - LEI Nº. 02368 DE 15/12/2023								
QUADRO VI								
DESPA POR CATEGORIA ECONOMICA, GRUPO DE DESPESA E FONTE DE RECURSO SEGUINDO OS ORÇAMENTOS								
FONTE DE RECURSO								
TIPO DE ADMINISTRAÇÃO ESPERA / CATEGORIA / GRUPO	TESOURO DO MUNICÍPIO	VINCULADOS ESTADUAIS	FUNDO ESPECIAL DE DESPESA	PROPRIOS	VINCULADOS FEDERAIS	OPERACOES DE CREDITO	OUTRAS FONTES	TOTAL
ADMINISTRACAO DIRETA	251.470.472,00	47.819.874,00	292.900,00		13.398.824,00			312.982.070,00
FISCAL	161.659.871,00	47.545.700,00	133.700,00		6.499.624,00			215.838.895,00
DESPESAS CORRENTES	152.319.207,00	47.545.700,00	133.700,00		6.496.624,00			206.495.231,00
1 - PESSOAL E ENCARGOS SOCIAIS	69.722.000,00	41.537.000,00						111.259.000,00
2 - JUROS E ENCARGOS DA DIVIDA	3.500.000,00							3.500.000,00
3 - OUTRAS DESPESAS CORRENTES	79.097.207,00	6.008.700,00	133.700,00		6.496.624,00			91.736.231,00
DESPESAS DE CAPITAL	9.340.664,00				3.000,00			9.343.664,00
4 - INVESTIMENTOS	5.840.664,00				3.000,00			5.843.664,00
6 - AMORTIZACAO DA DIVIDA	3.500.000,00							3.500.000,00
SEGURIDADE	89.810.601,00	274.174,00	159.200,00		6.899.200,00			97.143.175,00
DESPESAS CORRENTES	89.718.601,00	274.174,00	159.200,00		6.892.200,00			97.044.175,00
1 - PESSOAL E ENCARGOS SOCIAIS	41.285.000,00				855.000,00			42.140.000,00
3 - OUTRAS DESPESAS CORRENTES	48.433.601,00	274.174,00	159.200,00		6.037.200,00			54.904.175,00
DESPESAS DE CAPITAL	92.000,00				7.000,00			99.000,00
4 - INVESTIMENTOS	92.000,00				7.000,00			99.000,00
RESERVA DE CONTINGENCIA	100.000,00							100.000,00
FISCAL	100.000,00							100.000,00
RESERVA DE CONTINGENCIA	100.000,00							100.000,00
9 - RESERVA DE CONTINGENCIA	100.000,00							100.000,00

Q



<p>CH-SIFPM</p> <p>MUNICÍPIO DE CABREÚVA</p> <p>LEI ORÇAMENTARIA ANUAL 2024 - LEI No. 02368 DS 15/12/2023</p> <p>QUADRO VI</p> <p>DESPESA POR CATEGORIA ECONOMICA, GRUPO DE DESPESA E FONTE DE RECURSO SEGUNDO OS ORÇAMENTOS</p>	<p>CONAM</p> <p>Página 2</p> <p>Valores em R\$ 1,00</p>
--	---

ESFERA / CATEGORIA / GRUPO	FONTE DE RECURSO							TOTAL
	TESOURO DO MUNICIPIO	VINCULADOS ESTADUAIS	FUNDO ESPECIAL DE DESPESA	PROPRIOS	VINCULADOS FEDERAIS	OPERACOES DE CREDITO	OUTRAS FONTES	
ESFERA	251.570.472,00	47.819.874,00	292.900,00		13.398.824,00			313.082.070,00
FISCAL	161.759.871,00	47.545.700,00	133.700,00		6.499.624,00			215.938.895,00
SEGURIDADE	89.810.601,00	274.174,00	159.200,00		6.899.200,00			97.143.175,00
CATEGORIA ECONOMICA	251.570.472,00	47.819.874,00	292.900,00		13.398.824,00			313.082.070,00
DESPESAS CORRENTES	242.037.808,00	47.819.874,00	292.900,00		13.388.824,00			303.539.406,00
DESPESAS DE CAPITAL	9.432.664,00				10.000,00			9.442.664,00
RESERVA DE CONTINGENCIA	100.000,00							100.000,00
GRUPO	251.570.472,00	47.819.874,00	292.900,00		13.398.824,00			313.082.070,00
1 - PESSOAL E ENCARGOS SOCIAIS	111.007.000,00	41.537.000,00			855.000,00			153.399.000,00
2 - JUROS E ENCARGOS DA DIVIDA	3.500.000,00							3.500.000,00
3 - OUTRAS DESPESAS CORRENTES	127.530.808,00	6.282.874,00	292.900,00		12.533.824,00			146.640.406,00
4 - INVESTIMENTOS	5.932.664,00				10.000,00			5.942.664,00
6 - AMORTIZACAO DA DIVIDA	3.500.000,00							3.500.000,00
9 - RESERVA DE CONTINGENCIA	100.000,00							100.000,00

ESFERA / CATEGORIA / GRUPO	FONTE DE RECURSO							TOTAL
	TESOURO DO MUNICIPIO	VINCULADOS ESTADUAIS	FUNDO ESPECIAL DE DESPESA	PROPRIOS	VINCULADOS FEDERAIS	OPERACOES DE CREDITO	OUTRAS FONTES	
ESFERA	251.570.472,00	47.819.874,00	292.900,00		13.398.824,00			313.082.070,00
FISCAL	161.759.871,00	47.545.700,00	133.700,00		6.499.624,00			215.938.895,00
SEGURIDADE	89.810.601,00	274.174,00	159.200,00		6.899.200,00			97.143.175,00
CATEGORIA ECONOMICA	251.570.472,00	47.819.874,00	292.900,00		13.398.824,00			313.082.070,00
DESPESAS CORRENTES	242.037.808,00	47.819.874,00	292.900,00		13.388.824,00			303.539.406,00
DESPESAS DE CAPITAL	9.432.664,00				10.000,00			9.442.664,00
RESERVA DE CONTINGENCIA	100.000,00							100.000,00
GRUPO	251.570.472,00	47.819.874,00	292.900,00		13.398.824,00			313.082.070,00
1 - PESSOAL E ENCARGOS SOCIAIS	111.007.000,00	41.537.000,00			855.000,00			153.399.000,00
2 - JUROS E ENCARGOS DA DIVIDA	3.500.000,00							3.500.000,00
3 - OUTRAS DESPESAS CORRENTES	127.530.808,00	6.282.874,00	292.900,00		12.533.824,00			146.640.406,00
4 - INVESTIMENTOS	5.932.664,00				10.000,00			5.942.664,00
6 - AMORTIZACAO DA DIVIDA	3.500.000,00							3.500.000,00



MUNICÍPIO DE CABREÚVA											CONAM
CH-SIPPM											
LEI ORÇAMENTARIA ANUAL 2024 - LEI Nº. 02368 DE 15/12/2023											
QUADRO VII											Página 1
DESPESA POR ELEMENTO E FONTE DE RECURSO											Valores em R\$ 1,00
COD	ELEMENTO DE DESPESA	FONTE DE RECURSO									TOTAL
		TESOURO DO MUNICIPIO	VINCULADOS ESTADUAIS	FUNDO ESPECIAL DE DESPESA	PROPRIOS	VINCULADOS FEDERAIS	OPERACOES DE CREDITO	EMENDAS PARLAMENTARES	OUTRAS FONTES		
		260.000,00	0,00	0,00	0,00	0,00	0,00	0,00	0,00	0,00	260.000,00
01	APOSENTADORIAS, RESERVA REMUNERADA E REFORMAS										
11	VENCIMENTOS E VANTAGENS FIXAS - PESSOAL CIVIL	78.929.000,00	27.712.000,00	0,00	0,00	845.000,00	0,00	0,00	0,00	0,00	107.486.000,00
13	OBRIGACOES PATRONAIS	25.619.000,00	12.642.000,00	0,00	0,00	0,00	0,00	0,00	0,00	0,00	38.261.000,00
14	DIARIAS - PESSOAL CIVIL	2.000,00	0,00	0,00	0,00	0,00	0,00	0,00	0,00	0,00	2.000,00
16	OUTRAS DESPESAS VARIÁVEIS - PESSOAL CIVIL	2.161.000,00	1.179.000,00	0,00	0,00	10.000,00	0,00	0,00	0,00	0,00	3.350.000,00
18	AUXILIO FINANCEIRO A ESTUDANTE	1.108.000,00	0,00	0,00	0,00	0,00	0,00	0,00	0,00	0,00	1.108.000,00
21	JUROS SOBRE A DIVIDA POR CONTRATO	2.500.000,00	0,00	0,00	0,00	0,00	0,00	0,00	0,00	0,00	2.500.000,00
22	OUTROS ENCARGOS SOBRE A DIVIDA POR CONTRATO	1.000.000,00	0,00	0,00	0,00	0,00	0,00	0,00	0,00	0,00	1.000.000,00
30	MATERIAL DE CONSUMO	17.534.630,00	692.674,00	209.300,00	0,00	6.970.434,00	0,00	0,00	0,00	0,00	25.407.008,00
31	PREMIACOES CULT, ARTIST, CIENT, DESPORTIV E OUTRAS	161.000,00	0,00	0,00	0,00	0,00	0,00	0,00	0,00	0,00	161.000,00
32	MATERIAL BEM OU SERVICO PARA DISTRIBUICAO GRATUITA	935.000,00	0,00	0,00	0,00	0,00	0,00	0,00	0,00	0,00	935.000,00
33	PASSAGENS E DESPESAS COM LOCOMOCAO	91.000,00	0,00	0,00	0,00	0,00	0,00	0,00	0,00	0,00	91.000,00
35	SERVICOS DE CONSULTORIA	1.096.000,00	0,00	0,00	0,00	0,00	0,00	0,00	0,00	0,00	1.096.000,00
36	OUTROS SERVICOS DE TERCEIROS - PESSOA FISICA	3.936.300,00	0,00	0,00	0,00	24.000,00	0,00	0,00	0,00	0,00	3.960.300,00
37	LOCACAO DE MAO DE OBRA	1.000,00	0,00	0,00	0,00	0,00	0,00	0,00	0,00	0,00	1.000,00
39	OUTROS SERVICOS DE TERCEIROS - PESSOA JURIDICA	63.880.801,00	5.590.200,00	83.600,00	0,00	5.140.390,00	0,00	0,00	0,00	0,00	74.694.991,00
40	SERVICOS TECNOLOGIA INFORMACAO E COMUNICACAO - PJ	2.852.000,00	0,00	0,00	0,00	400.000,00	0,00	0,00	0,00	0,00	3.252.000,00
45	SUBVENCoes ECONOMICAS	1.000,00	0,00	0,00	0,00	0,00	0,00	0,00	0,00	0,00	1.000,00
46	AUXILIO ALIMENTACAO	16.327.600,00	0,00	0,00	0,00	0,00	0,00	0,00	0,00	0,00	16.327.600,00
47	OBRIGACOES TRIBUTARIAS E CONTRIBUTIVAS	3.557.000,00	0,00	0,00	0,00	0,00	0,00	0,00	0,00	0,00	3.557.000,00

9



MUNICÍPIO DE CABREÚVA											CONAM
LEI ORÇAMENTARIA ANUAL 2024 - LEI No. 02368 DE 15/12/2023											
QUADRO VII											Página 2
DESPESA POR ELEMENTO E FONTE DE RECURSO											Valores em R\$ 1,00
COD	ELEMENTO DE DESPESA	FONTE DE RECURSO									TOTAL
		TESOURO DO MUNICIPIO	VINCULADOS ESTADUAIS	FUNDO ESPECIAL DE DESPESA	PROPRIOS	VINCULADOS FEDERAIS	OPERACOES DE CREDITO	EMENDAS PARLAMENTARES	OUTRAS FONTES	TOTAL	
		181.000,00	0,00	0,00	0,00	0,00	0,00	0,00	0,00	0,00	181.000,00
48	OUTROS AUXÍLIOS FINANCEIROS A PESSOA FÍSICA										
		196.664,00	0,00	0,00	0,00	1.000,00	0,00	0,00	0,00	0,00	197.664,00
51	OBRAS E INSTALAÇÕES										
		266.000,00	0,00	0,00	0,00	8.000,00	0,00	0,00	0,00	0,00	274.000,00
52	EQUIPAMENTOS E MATERIAL PERMANENTE										
		214.000,00	0,00	0,00	0,00	0,00	0,00	0,00	0,00	0,00	214.000,00
70	RATEIO PELA PARTICIPAÇÃO EM CONSÓRCIO PÚBLICO										
		3.500.000,00	0,00	0,00	0,00	0,00	0,00	0,00	0,00	0,00	3.500.000,00
71	PRINCIPAL DA DÍVIDA CONTRATUAL RESGATADA										
		16.907.800,00	0,00	0,00	0,00	0,00	0,00	0,00	0,00	0,00	16.907.800,00
83	CONTR. PPF EXCETO SUBV. ECONÔM., APORT. E FND. GARANTID.										
		8.231.707,00	0,00	0,00	0,00	0,00	0,00	0,00	0,00	0,00	8.231.707,00
91	SERVIÇOS JUDICIAIS										
		1.000,00	0,00	0,00	0,00	0,00	0,00	0,00	0,00	0,00	1.000,00
93	INDENIZAÇÕES E RESTITUIÇÕES										
		20.000,00	4.000,00	0,00	0,00	0,00	0,00	0,00	0,00	0,00	24.000,00
94	INDENIZAÇÕES E RESTITUIÇÕES TRABALHISTAS										
		100.000,00	0,00	0,00	0,00	0,00	0,00	0,00	0,00	0,00	100.000,00
99	RESERVA DE CONTINGÊNCIA										
	TOTAL	251.570.472,00	47.819.874,00	292.900,00	0,00	13.398.824,00	0,00	0,00	0,00	0,00	313.082.070,00

Neste quadro inclui-se os valores referentes as transferências intra-orçamentárias para o RPPS.
 Menu Sistema: 3-4-1-2-1-3-1-3

9



CN-SIFPM	MUNICÍPIO DE CABREÚVA	CONAM
LEI ORCAMENTARIA ANUAL 2024 - LEI No. 02368 DE 15/12/2023		
QUADRO VIII		
DESPESA POR PROGRAMA		
		Página 1
		Valores em R\$ 1,00

1001 APS - ATENCAO PRIMARIA A SAUDE					Total
Objetivo					10.177.120,00
GARANTIR ACESSO DA POPULACAO A SERVICOS DE QUALIDADE, COM E					
QUIDADE E EM TEMPO ADEQUADO AO ATENDIMENTO DAS NECESSIDADES					
DE SAUDE, APRIMORANDO A POLITICA DE ATENCAO PRIMARIA					
Cod.	Acao	Produto (Unidade de Medida)	Meta	Orgao	Valor
			30	08.21.00 AB	50.000,00
1001	CONSTRUCAO, AMPLIACAO, E ADEQUACAO DA INFRAESTRUTURA	CONSTRUCAO, AMPLIACAO, ADEQUAC	52000	08.21.00 AB	6.097.520,00
2001	ATENDIMENTO DE MELHOR QUALIDADE NA ATENCAO PRIMARIA	ATENDIMENTO DE MELHOR QUALIDAD	190000	08.23.00 AC	1.334.000,00
2004	AGENTES COMUNITARIOS	AGENTES COMUNITARIOS	10000	08.21.00 AB	146.800,00
2010	SAUDE BUCAL	SAUDE BUCAL	27	08.21.00 AB	2.548.800,00
2321	PRESTACAO DE SERVICOS PPP	PRESTACAO DE SERVICOS PPP			

1003 MAC - ASSISTENCIA AMBULATORIAL, EMERGENCIAL E HOSP					Total
Objetivo					27.214.200,00
GARANTIR ACESSO DA POPULACAO AOS SERVICOS DE URGENCIA E EMERGENCIA, COM EQUIDADE E EM TEMPO ADEQUADO AO ATENDIMENTO DAS NECESSIDADES DE SAUDE, APRIMORANDO A POLITICA DE ATENCAO DE MEDIA E ALTA COMPLEXIDADE ADOTANDO PROCEDIMENTOS AMBULATORIAIS, MEDICAMENTOS E INSUMOS					
Cod.	Acao	Produto (Unidade de Medida)	Meta	Orgao	Valor
			10	08.05.00 AHA	1.000,00
1001	CONSTRUCAO, AMPLIACAO, E ADEQUACAO DA INFRAESTRUTURA	CONSTRUCAO, AMPLIACAO, ADEQUAC	1	08.05.00 AHA	15.200.000,00
2005	TRANSFERENCIA FINANCEIRA A ENTIDADES	APOIO AS ENTIDADES PRIVADAS E	100000	08.05.00 AHA	12.013.200,00
2015	ATENDIMENTO DE MEDIA E ALTA COMPLEXIDADE	PROCEDIMENTOS DE MEDIA E ALTA			

1004 VIGILANCIA EM SAUDE					Total
Objetivo					511.000,00
GARANTIR AS MEDIDAS ESPECIFICAS DE PREVENCAO, CONTROLE E ERRADICACAO DE DOENCAS, COM FORNECIMENTO DE INDICADORES PARA SERVIR DE SUPORTE DE PLANEJAMENTO, ADMINISTRACAO E AVALIACAO DAS ACOES DE SAUDE REDUZIR OS RISCOS E AGRAVOS A SAUDE DA POPULACAO POR MEIO DAS ACOES DE PROMOCAO DE VIGILANCIA EM SAUDE					
Cod.	Acao	Produto (Unidade de Medida)	Meta	Orgao	Valor



CN-SIFFM		MUNICÍPIO DE CABREÚVA		CONAM	
LEI ORÇAMENTARIA ANUAL 2024 - LEI No. 02368 DE 15/12/2023					
QUADRO VIII					
DESPESA POR PROGRAMA					
					Página 2
					Valores em R\$ 1,00

1004 VIGILANCIA EM SAUDE						Total
						307.000,00
2021	VIGILANCIA SANITARIA	VIGILANCIA SANITARIA	440	08.03.00 VS		204.000,00
2027	VIGILANCIA EPIDEMIOLOGICA E AMBIENTAL	VIGILANCIA EPIDEMIOLOGICA E AM	6	08.03.00 VS		

1006 ASSISTENCIA FARMACEUTICA						Total
Objetivo						1.330.654,00
ATIVIDADES RELACIONADAS COM MEDICAMENTOS, DESTINADAS A APOIAR AS ACOES EM SAUDE DEMANDADAS PELA POPULACAO						
						Valor
Cod.	Acao	Produto (Unidade de Medida)	Meta	Orgao		
2028	PROMOCAO DO ACESSO AOS MEDICAMENTOS, MATERIAIS DE PROCEDIMENTOS BASICOS E INSUMOS	PROMOCAO DO ACESSO AOS MEDICAM	112	08.04.00 AFB		1.330.654,00

1007 GESTAO DO SISTEMA DE SAUDE						Total
Objetivo						46.263.000,00
PROPICIAR A MELHORIA DE RESULTADOS E DA QUALIDADE DOS SERVICOS DE SAUDE, VISANDO O FORTALECIMENTO DA GESTAO DO SISTEMA UNICO DE SAUDE, MEDIANTE AS POLITICAS, PROJETOS E ACOES AFETOS A GESTAO DE PESSOAS, GERENCIANDO O DESEMPENHO INDIVIDUAL DAS EQUIPES INSTITUCIONAIS						
						Valor
Cod.	Acao	Produto (Unidade de Medida)	Meta	Orgao		
2003	CUMPRIMENTOS DE MANDADOS JUDICIAIS	CUMPRIMENTOS DE MANDADOS JUDIC	125	08.01.00 GAB.SECR.		4.000.000,00
2014	CONSELHO MUNICIPAL DE SAUDE	CONSELHO MUNICIPAL DE SAUDE	1	08.01.00 GAB.SECR.		1.000,00
2040	PLANEJAMENTO E GESTAO EM SAUDE	PLANEJAMENTO, GESTAO E FINANCA	362	08.01.00 GAB.SECR.		42.134.000,00
2316	PUBLICIDADE DE UTILIDADE PUBLICA	PUBLICIDADE DE UTILIDADE PUBLICA	3	08.01.00 GAB.SECR.		2.000,00
2317	ADIANTAMENTO A SERVIDOR	ADIANTAMENTO A SERVIDOR	24	08.01.00 GAB.SECR.		126.000,00

2001 ENSINO FUNDAMENTAL COM QUALIDADE						Total
Objetivo						45.557.500,00
CONTRIBUIR PARA O PROVIMENTO DE ENSINO FUNDAMENTAL DE QUALIDADE, GARANTINDO A PERMANENCIA E A CONCLUSAO, COM MELHORIA DA EFICIENCIA NO USO DOS RECURSOS DISPONIVEIS E NA PROFICIENCIA DOS ALUNOS						
						Valor
Cod.	Acao	Produto (Unidade de Medida)	Meta	Orgao		

9



CN-SIFPM	MUNICÍPIO DE CABREÚVA	CONAM
LEI ORÇAMENTARIA ANUAL 2024 - LEI No. 02368 DE 15/12/2023		
QUADRO VIII		
DESPESA POR PROGRAMA		
		Página 3
		Valores em R\$ 1,00

2001 ENSINO FUNDAMENTAL COM QUALIDADE				Total
				1.000,00
1005	INFRAESTRUTURA DO ENSINO FUNDAMENTAL	INFRAESTRUTURA DO ENSINO FUNDA	30	09.21.00 EF
1101	CONSTRUÇÃO DE ESCOLA	CONSTRUÇÃO DE ESCOLA	0	09.21.00 EF
2041	FUNCIONAMENTO DO ENSINO FUNDAMENTAL	FUNCIONAMENTO DO ENSINO FUNDAM	3790	09.21.00 EF
2042	FUNCIONAMENTO DO ENSINO FUNDAMENTAL PARA JOVENS E ADULTOS	FUNCIONAMENTO DO ENSINO FUNDAM	196	09.23.00 EJA
2046	TRANSPORTES DE ALUNOS ENSINO FUNDAMENTAL	TRANSPORTES DE ALUNOS ENSINO F	1612	09.22.00 TA
2317	ADIANTAMENTO A SERVIDOR	ADIANTAMENTO A SERVIDOR	12	09.21.00 EF
2324	CONSELHO MUNICIPAL DA EDUCAÇÃO	CONSELHO MUNICIPAL DA EDUCAÇÃO	1	09.21.00 EF
2325	CONSELHO MUNICIPAL DO FUNDEB	CONSELHO MUNICIPAL DO FUNDEB	1	09.21.00 EF
				36.797.500,00
				846.000,00
				7.909.000,00
				1.000,00
				1.000,00
				1.000,00

2002 ENSINO INFANTIL COM QUALIDADE				Total
Objetivo				48.060.860,00
CONTRIBUIR PARA O PROVIMENTO DE ENSINO INFANTIL A FIM DE GARANTIR O DESENVOLVIMENTO INTEGRAL DA CRIANÇA ATÉ 05 ANOS, EM SEUS ASPECTOS FÍSICO, PSICOLÓGICO, INTELLECTUAL E SOCIAL, COMPLEMENTANDO A AÇÃO DA FAMÍLIA E DA COMUNIDADE				
Cod.	Acao	Produto (Unidade de Medida)	Meta	Orgao
1006	INFRAESTRUTURA DO ENSINO INFANTIL	INFRAESTRUTURA DO ENSINO INFAN	1300	09.41.00 EI-CRECHES
2060	FUNCIONAMENTO DA PRE ESCOLA	FUNCIONAMENTO DA PRE ESCOLA	1438	09.33.00 EIPE
2061	FUNCIONAMENTO DAS CRECHES	FUNCIONAMENTO DAS CRECHES	1400	09.32.00 EIC
				3.000,00
				17.791.380,00
				30.266.480,00

2003 APOIO AO ENSINO MEDIO				Total
Objetivo				239.610,00
CONTRIBUIR COM A GESTÃO DO RECURSO FINANCEIRO PERMITINDO O EGRESSO DO ENSINO FUNDAMENTAL AO ENSINO MEDIO MEDIANTE PARCERIA COM ESTADO NO TRANSPORTE ESCOLAR				
Cod.	Acao	Produto (Unidade de Medida)	Meta	Orgao
2063	TRANSPORTE DE ALUNOS DO ENSINO MEDIO	TRANSPORTE DE ALUNOS DO ENSINO	218	09.01.00 SE
				239.610,00

Q



MUNICÍPIO DE CABREÚVA					CONAM
CN-SIFPM					
LEI ORÇAMENTARIA ANUAL 2024 - LEI No. 02368 DE 15/12/2023					
QUADRO VIII					Página 4
DESPESA POR PROGRAMA					Valores em R\$ 1,00
2004 ACESSO A EDUCACAO PROFISSIONAL					Total 851.000,00
Objetivo CONTRIBUIR COM A POLITICA DE IMPLEMENTACAO DA EDUCACAO PROF ISSIONAL, OFERTANDO AUXILIO TRANSPORTE E A FORMACAO PROFISS IONAL DOS ALUNOS					
Cod.	Acao	Produto (Unidade de Medida)	Meta	Orgao	Valor
2067	APOIO AS ENTIDADES PRIVADAS E FILANTROPICAS DA EDU CACAO PROFISSIONAL	APOIO AS ENTIDADES PRIVADAS E	1	09.01.00 SE	850.000,00
2301	TRANSPORTE DE ALUNOS ENSINO PROFISSIONALIZANTE	TRANSPORTE DE ALUNOS ENSINO PR	1	09.01.00 SE	1.000,00
2005 APOIO AO ENSINO SUPERIOR					Total 982.000,00
Objetivo CONTRIBUIR COM A POLITICA DE COLABORACAO COM A OFERTA DE CU RSO DE NIVEL SUPERIOR PARA FORMACAO DAS ADES E AINDA OFERTA NDO AUXILIO TRANSPORTE AOS UNIVERSITARIOS QUE SE DESLOCAM P ARA AS INSTITUICOES DE ENSINO SUPERIOR DE OUTROS MUNICIPIOS					
Cod.	Acao	Produto (Unidade de Medida)	Meta	Orgao	Valor
2070	GRADUACAO AOS PROFISSIONAIS DO MAGISTERIO	GRADUACAO AOS PROFISSIONAIS DO	44	09.01.00 SE	100.000,00
2073	TRANSPORTE DE ALUNOS DO ENSINO SUPERIOR	TRANSPORTE DE ALUNOS DO ENSINO	460	09.01.00 SE	882.000,00
2006 ALIMENTACAO ESCOLAR					Total 12.124.754,00
Objetivo SUPRIR PARCIALMENTE AS NECESSIDADES NUTRICIONAIS DOS ALUNOS DAS ESCOLAS MUNICIPAIS GARANTIR O ACESSO A ALIMENTACAO SAU DAVEL E ADEQUADA, CONTRIBUINDO PARA A FORMACAO DOS BONS HAB ITOS ALIMENTARES					
Cod.	Acao	Produto (Unidade de Medida)	Meta	Orgao	Valor
2048	DISTRIBUICAO DE ALIMENTACAO ESCOLAR PARA O ENSINOD E JOVENS E ADULTOS	DISTRIBUICAO DE ALIMENTACAO ES	196	09.54.00 AE-EJA	406.806,00

Q



MUNICÍPIO DE CABREÚVA					CONAM
LEI ORÇAMENTARIA ANUAL 2024 - LEI No. 02368 DE 15/12/2023					
QUADRO VIII					Página 5
DESPESA POR PROGRAMA					Valores em R\$ 1,00
2006 ALIMENTAÇÃO ESCOLAR					
2049	DISTRIBUIÇÃO DE MERENDA ESCOLAR CRECHES	DISTRIBUIÇÃO DE MERENDA ESCOLA	1400	09.52.00 AE-EIC	2.173.460,00
2076	DISTRIBUIÇÃO DE ALIMENTAÇÃO ESCOLAR PARA O ENSINO FUNDAMENTAL	DISTRIBUIÇÃO DE ALIMENTAÇÃO ES	3790	09.51.00 AE-EF	7.639.000,00
2313	DISTRIBUIÇÃO DE ALIMENTAÇÃO ESCOLAR PARA O ENSINO INFANTIL PRE ESCOLAR	DISTRIBUIÇÃO DE ALIMENTAÇÃO ES	1438	09.53.00 AE-EIP	1.905.488,00
2007 UNIVERSIDADE VIRTUAL - UNIVESP					Total 352.800,00
Objetivo APOIO E COLABORAÇÃO PARA COM INFRAESTRUTURA E EQUIPAMENTOS PARA SERVIR OS ALUNOS DO MUNICÍPIO E REGIÃO DESTINANDO A FOMENTO À GRADUAÇÃO					
Cod.	Acao	Produto (Unidade de Medida)	Meta	Orgao	Valor
2650	MANUTENÇÃO DAS ATIVIDADES DA UNIVERSIDADE	MANUTENÇÃO DAS ATIVIDADES DA U	200	09.01.00 SE	352.800,00
2008 SERVIÇOS DO ENSINO					Total 60.000,00
Objetivo SERVIÇOS DO ENSINO EM GERAL					
Cod.	Acao	Produto (Unidade de Medida)	Meta	Orgao	Valor
2338	PREMIAÇÃO EDUCAB	PREMIAÇÃO	0	09.01.00 SE	60.000,00
3001 PATRIMÔNIO CULTURAL DO MUNICÍPIO					Total 1.257.000,00
Objetivo IMPLANTAÇÃO DA POLÍTICA CULTURAL PARA VIABILIZAR E GARANTIR A PARTICIPAÇÃO DA SOCIEDADE MEDIANTE INTERVENÇÕES ARTÍSTICAS, EVENTOS, FORUNS, FESTIVAIS, ACESSO AOS BENS CULTURAIS					
Cod.	Acao	Produto (Unidade de Medida)	Meta	Orgao	Valor

Q



CN-SIFPM	MUNICÍPIO DE CABREÚVA	CONAM
LEI ORÇAMENTARIA ANUAL 2024 - LEI No. 02368 DE 15/12/2023		
QUADRO VIII		
DESPESA POR PROGRAMA		
		Página 6
		Valores em R\$ 1,00

3001 PATRIMONIO CULTURAL DO MUNICIPIO						Total
1016	IMPLANTACAO E MODERNIZACAO DE ESPACOS CULTURAIS	IMPLANTACAO E MODERNIZACAO DE	7	10.01.00 SC		1.000,00
2103	GESTAO DE MECANISMO DE FOMENTO E INCENTIVO A CULTURA	GESTAO DE MECANISMO DE FOMENTO	12	10.01.00 SC		1.255.000,00
2317	ADIANTAMENTO A SERVIDOR	ADIANTAMENTO A SERVIDOR	12	10.01.00 SC		1.000,00

3002 DIFUSAO CULTURAL						Total
Objetivo						3.615.000,00
EMPREENDER AS POLITICAS PUBLICAS DE CULTURA DO MUNICIPIO VISANDO AMPLIAR A CULTURA E A CIDADANIA POR MEIO DE ACOES LOCAIS EM CONJUNTO COM AS DEMAIS SECRETARIAS E ENTIDADES DE NATUREZA CULTURAL						
Cod.	Acao	Produto (Unidade de Medida)	Meta	Orgao		Valor
2098	BIBLIOTECAS	BIBLIOTECAS	6040	10.02.00 PCM		71.000,00
2100	APOIO A BANDAS DE MUSICA E ORQUESTRAS	APOIO A BANDAS DE MUSICA E ORQ	1	10.02.00 PCM		1.000,00
2101	PROJETOS CULTURAIS	PROJETOS CULTURAIS	12	10.02.00 PCM		3.543.000,00

3003 MUSEUS, MEMORIA E CIDADANIA						Total
Objetivo						53.000,00
RESGATAR A HISTORIA DO MUNICIPIO E SALVAGUARDAR SEU PATRIMONIO CULTURAL						
Cod.	Acao	Produto (Unidade de Medida)	Meta	Orgao		Valor
2094	FUNCIONAMENTO DO MUSEU DO MUNICIPIO	FUNCIONAMENTO DO MUSEU DO MUNI	3000	10.02.00 PCM		53.000,00

3007 ESPORTE, LAZER E QUALIDADE DE VIDA						Total
Objetivo						4.237.000,00
FOMENTAR A PRATICA E O DESENVOLVIMENTO DO ESPORTE, PROPORCIONANDO A MELHORIA A SAUDE E DA QUALIDADE DE VIDA DA POPULACAO, A INTEGRACAO E INCLUSAO SOCIAIS A FORMACAO DE VALORES, APERFEICAMENTO DE ATLETAS E ESTIMULOS A REALIZACAO DE PROJETOS ESPORTIVOS						
Cod.	Acao	Produto (Unidade de Medida)	Meta	Orgao		Valor



CN-SIFPM		MUNICIPIO DE CABREUVA		CONAM	
LEI ORCAMENTARIA ANUAL 2024 - LEI No. 02368 DE 15/12/2023					
QUADRO VIII					
DESPESA POR PROGRAMA					
					Página 7
					Valores em R\$ 1,00

3007 ESPORTE, LAZER E QUALIDADE DE VIDA						1.000,00
1029	IMPLANTACAO E REESTRUTURACAO DE ESPACOS ESPORTIVOS	IMPLANTACAO E REESTRUTURACAO D	33	11.01.00 EL		4.226.000,00
2113	GESTAO DA POLITICA DE ESPORTES	GESTAO DA POLITICA DE ESPORTES	23	11.01.00 EL		10.000,00
2317	ADIANTAMENTO A SERVIDOR	ADIANTAMENTO A SERVIDOR	12	11.01.00 EL		

4001 POLITICAS DE ASSISTENCIA SOCIAL						Total
Objetivo						5.259.200,00
COORDENAR, IMPLEMENTAR E AVALIAR AS ACOES DE PLANEJAMENTO, GESTAO E FINANÇAS, EXECUTANDO OS SERVICOS DE APOIO E SUPORTE TECNICO ADMINISTRATIVO NECESSARIOS AO CUMPRIMENTO DAS ATRIBUICOES INSTITUCIONAIS, PLANEJAR, EXECUTAR E AVALIAR SERVICOS PROGRAMAS E PROJETOS DE ACORDO COM A POLITICA NACIONAL						
Cod.	Acao	Produto (Unidade de Medida)	Meta	Orgao		Valor
2124	CONSELHO DOS DIREITOS DA CRIANCA E DO ADOLESCENTE CMDCA	CONSELHO DOS DIREITOS DA CRIAN	1	07.01.00 BGFMA		94.900,00
2131	CONSELHO MUNICIPAL DE SEGURANCA ALIMENTAR E NUTRICIONAL	CONSELHO MUNICIPAL DE SEGURANC	1	07.01.00 BGFMA		1.000,00
2144	CONSELHO MUNICIPAL DAS PESSOAS COM DEFICIENCIA	CONSELHO MUNICIPAL DAS PESSOAS	1	07.01.00 BGFMA		1.000,00
2152	GESTAO DA POLITICA DE ASSISTENCIA SOCIAL	GESTAO DA POLITICA DE ASSISTEN	48	07.01.00 BGFMA		4.359.000,00
2156	CONSELHO MUNICIPAL DE ASSISTENCIA SOCIAL	CONSELHO MUNICIPAL DE ASSISTEN	1	07.01.00 BGFMA		1.000,00
2157	CONSELHO TUTELAR	CONSELHO TUTELAR	1	07.01.00 BGFMA		267.000,00
2300	CONSELHO MUNICIPAL DO IDOSO	CONSELHO MUNICIPAL DO IDOSO	1	07.01.00 BGFMA		1.000,00
2317	ADIANTAMENTO A SERVIDOR	ADIANTAMENTO A SERVIDOR	12	07.01.00 BGFMA		10.000,00
2323	FUNDO MUNICIPAL DO IDOSO	FUNDO MUNICIPAL DO IDOSO	1	07.01.00 BGFMA		48.300,00
2328	CONSELHO DA JUVENTUDE	CONSELHO DA JUVENTUDE	1	07.01.00 BGFMA		1.000,00
2329	GESTAO DE BENEFICIOS	GESTAO DE BENEFICIOS	1300	07.01.00 BGFMA		350.000,00
2330	IGDBF/IGD SUAS	IGDBF/IGD SUAS	48	07.01.00 BGFMA		125.000,00

4002 APOIO A FAMILIAS						Total
Objetivo						4.882.001,00
ACOES PREVENTIVAS PARA DIMINUIR A VULNERABILIDADE DAS FAMILIAS E AMPLIAR O DESENVOLVIMENTO E INCLUSAO SOCIAL						
Cod.	Acao	Produto (Unidade de Medida)	Meta	Orgao		Valor



CN-SIFPM	MUNICIPIO DE CABREUVA	CONAM
LEI ORCAMENTARIA ANUAL 2024 - LEI No. 02368 DE 15/12/2023		
QUADRO VIII		
DESPESA POR PROGRAMA		
		Pagina 8
		Valores em R\$ 1,00

4002 APOIO A FAMILIAS						1.000,00
1032	INFRAESTRUTURA DO CENTRO DIA DO IDOSO	INFRAESTRUTURA DO CENTRO DIA D	33	07.03.00	BPSEMC	1.000,00
1033	INFRAESTRUTURA DO CENTRO CONVIVENCIA DO IDOSO	INFRAESTRUTURA DO CENTRO CONVI	33	07.02.00	BPSB	100.000,00
2009	APOIO A PRIMEIRA INFANCIA	APOIO A PRIMEIRA INFANCIA	0	07.05.00	BPI	1.177.801,00
2125	APOIO FINANCEIRO AS ENTIDADES DE ATENDIMENTO A JUVENTUDE	APOIO FINANCEIRO AS ENTIDADES	0	07.04.00	BPSAC	1.366.200,00
2129	APOIO A FAMILIAS	APOIO A FAMILIAS	6800	07.02.00	BPSB	2.236.000,00
2146	APOIO FINANCEIRO A ENTIDADE DE ATENDIMENTO AS PESSOAS COM DEFICIENCIA	APOIO FINANCEIRO A ENTIDADE DE	1	07.03.00	BPSEMC	

5002 CIDADE BONITA						Total
Objetivo						2.770.000,00
MANTER A CIDADE COM PRACAS ARBORIZADAS, PARQUES E JARDINS E ESTRUTURADOS E ILUMINACAO PUBLICA APROPRIADA PARA A SEGURANCIA DOS CIDADAOES						
Cod.	Acao	Produto (Unidade de Medida)	Meta	Orgao		Valor
1036	IMPLANTACAO E MELHORIA EM PRACAS, PARQUES E JARDINS	IMPLANTACAO E MELHORIA EM PRAC	33	06.04.00	IPPJ	1.000,00
1102	CANALIZACAO RIBEIRAO CABREUVA E URBANIZACAO LOCAL	CANALIZACAO DO RIBEIRAO CABREU	10	06.04.00	IPPJ	1.000,00
2170	SERVICOS DE ILUMINACAO PUBLICA	SERVICOS DE ILUMINACAO PUBLICA	500	06.04.00	IPPJ	2.636.000,00
2171	CONSERVACAO DE PRACAS, PARQUES E JARDINS	CONSERVACAO DE PRACAS, PARQUES	15	06.04.00	IPPJ	132.000,00

5003 DESENVOLVIMENTO DA INFRAESTRUTURA DE GOVERNO						Total
Objetivo						3.725.564,00
FOMENTAR O DESENVOLVIMENTO MUNICIPAL POR MEIO DE INVESTIMENTOS EM OBRAS E EQUIPAMENTOS PUBLICOS VISANDO A MELHORIA DA QUALIDADE DE VIDA DOS MUNICIPIES, PROVENDO A SECRETARIA COM OS MEIOS ADMINISTRATIVOS PARA IMPLEMENTACAO DOS PROGRAMAS						
Cod.	Acao	Produto (Unidade de Medida)	Meta	Orgao		Valor
1038	INFRAESTRUTURA VIARIA	INFRAESTRUTURA VIARIA	1000	06.02.00	MVMUR	108.664,00
1093	PAVIMENTACAO E SERVICOS CORRELATOS	PAVIMENTACAO	10	06.02.00	MVMUR	1.000,00

Q



MUNICÍPIO DE CABREÚVA						CONAM
LEI ORÇAMENTARIA ANUAL 2024 - LEI No. 02368 DE 15/12/2023						
QUADRO VIII						Página 9
DESPESA POR PROGRAMA						Valores em R\$ 1,00
5003 DESENVOLVIMENTO DA INFRAESTRUTURA DE GOVERNO						3.153.900,00
2173	CONSERVACAO DE VIAS PUBLICAS	CONSERVACAO DE VIAS PUBLICAS	5000	06.02.00 MVMUR		462.000,00
2175	CONSERVACAO DE ESTRADAS VICINAIS	CONSERVACAO DE ESTRADAS VICINAIS	1000	06.02.00 MVMUR		
5004 COMBATE A ENCHENTES						Total 22.000,00
Objetivo REDUZIR OS PONTOS CRITICOS DE ENCHENTES DO MUNICIPIO						Valor
Cod.	Acao	Produto (Unidade de Medida)	Meta	Orgao		
1046	CANALIZACAO DE CORREGOS E CANAIS	CANALIZACAO DE CORREGOS E CANAIS	1	06.03.00 CE		1.000,00
2180	LIMPEZA E CONSERVACAO DE CORREGOS E CANAIS	LIMPEZA E CONSERVACAO DE CORRE	10	06.03.00 CE		21.000,00
5005 SERVICOS FUNERARIOS E CEMITERIOS						Total 23.000,00
Objetivo MANTER E OPERACIONALIZAR OS SERVICOS FUNERARIOS DO MUNICIPIO, ADMINISTRAR E O CEMITERIO PARA ATENDER A POPULACAO LOCAL						Valor
Cod.	Acao	Produto (Unidade de Medida)	Meta	Orgao		
1052	AMPLIACAO E MELHORIA NOS CEMITERIOS	AMPLIACAO E MELHORIA NOS CEMIT	100	06.05.00 SF		1.000,00
2182	ADMINISTRACAO DE CEMITERIO	ADMINISTRACAO DE CEMITERIO	1	06.05.00 SF		22.000,00
5010 GESTAO DA POLITICA DE INFRAESTRUTURA						Total 9.413.000,00
Objetivo PROVER POLITICAS PUBLICAS COM A MELHOR TECNICA E METODOLOGIA, NA UTILIZACAO DOS RECURSOS FINANCEIROS PARA OS INVESTIMENTOS NA INFRAESTRUTURA DA CIDADE						Valor
Cod.	Acao	Produto (Unidade de Medida)	Meta	Orgao		
2185	PLANEJAMENTO, GESTAO DO PROGRAMA	PLANEJAMENTO, GESTAO DO PROGRA	92	06.01.00 GAB.SECR.		9.412.000,00



CN-SIFPM	MUNICIPIO DE CABREUVA	CONAM
LEI ORCAMENTARIA ANUAL 2024 - LEI No. 02368 DE 15/12/2023		
QUADRO VIII		
DESPESA POR PROGRAMA		
		Pagina 10
		Valores em R\$ 1,00

5010 GESTAO DA POLITICA DE INFRAESTRUTURA					1.000,00
2317 ADIANTAMENTO A SERVIDOR	ADIANTAMENTO A SERVIDOR	12	06.01.00 GAB.SECR.		

6001 DESENVOLVIMENTO ECONOMICO					Total
Objetivo PROMOVER O PROCESSO DE GESTAO D SECRETARIA COM FERRAMENTAS E MEIOS ADMINISTRATIVOS PARA IMPLEMENTAR PROGRAMAS FINALIST ICOS					2.328.000,00
Cod.	Acao	Produto (Unidade de Medida)	Meta	Orgao	Valor
2317	ADIANTAMENTO A SERVIDOR	ADIANTAMENTO A SERVIDOR	12	12.01.00 DE	1.000,00
2331	GESTAO DA POLITICA DO DESENVOLVIMENTO ECONOMICO	GESTAO DE MECANISMO DE FOMENTO	20	12.01.00 DE	2.017.000,00
2332	DESENVOLVIMENTO E PROMOCAO DE EMPREGO	PROMOCAO E EVENTOS MUSEOLOGICO	8	12.01.00 DE	310.000,00

6002 FOMENTO A ATIVIDADE INDUSTRIAL					Total
Objetivo APOIAR AS ATIVIDADES INDUSTRIAIS ATRAVES DE INCENTIVOS FISC AIS, ATUANDO COMO FACILITADOR NOS RELACIONAMENTO ENTRE OUTR OS ORGAOS DOS GOVERNOS MUNICIPAL, ESTADUAL E FEDERAL					10.000,00
Cod.	Acao	Produto (Unidade de Medida)	Meta	Orgao	Valor
2334	PROMOCAO INDUSTRIAL	CAPACITACAO DE RECUROS HUMANOS	126	12.03.00 AI	10.000,00

6003 DESENVOLVIMENTO DO SETOR DE COMERCIO E SERVICOS					Total
Objetivo APOIAR AS ATIVIDADES DO COMERCIO E DE SERVICOS, AOS SEGMENT OS INDIVIDUAL, MICRO E PEQUENAS EMPRESAS COMO FACILITAR O D ESENVOLVIMENTO DO EMPREENDEDORISMO NO MUNICIPIO					10.000,00
Cod.	Acao	Produto (Unidade de Medida)	Meta	Orgao	Valor

Q



CN-SIFFM		MUNICIPIO DE CABREUVA		CONAM	
LEI ORCAMENTARIA ANUAL 2024 - LEI No. 02368 DE 15/12/2023					
QUADRO VIII					
DESPESA POR PROGRAMA					
					Página 11
					Valores em R\$ 1,00

6003 DESENVOLVIMENTO DO SETOR DE COMERCIO E SERVICOS					
2333	PROMOCAO E APOIO AS EMPRESAS DE COMERCIO E SERVICOS	BIBLIOTECAS	2660	12.02.00 CS	10.000,00

6004 DESENVOLVIMENTO DO TURISMO					
Objetivo PROMOVER O DESENVOLVIMENTO DO TURISMO COMO FOMENTADOR DA ATIVIDADE TURISTICA, EXECUTANDO POLITICAS DE TURISMO,VISANDO O CRESCIMENTO DO FLUXO TURISTICO A AUMENTO DA TAXA DE PERMANENCIA NA CIDADE					Total 69.000,00
Cod.	Acao	Produto (Unidade de Medida)	Meta	Orgao	Valor
1062	IMPLANTACAO E MODERNIZACAO DE INFRA ESTRUTURA TURISTICA	IMPLANTACAO DE INFRA ESTRUTURA	10	10.03.00 DDT	1.000,00
2246	PROMOCAO E DESENVOLVIMENTO DO TURISMO SUSTENTAVEL	PROMOCAO E DESENVOLVIMENTO DO	2	10.03.00 DDT	64.000,00
2217	CONSELHO MUNICIPAL DE TURISMO	CONSELHO MUNICIPAL DE TURISMO	1	10.03.00 DDT	1.000,00
2218	FUNDO MUNICIPAL DE TURISMO	FUNDO MUNICIPAL DE TURISMO	1	10.03.00 DDT	2.000,00
2317	ADIANTAMENTO A SERVIDOR	ADIANTAMENTO A SERVIDOR	12	10.03.00 DDT	1.000,00

6005 AGRONEGOCIOS					
Objetivo FORTALECER A AGRICULTURA E PECUARIA DO MUNICIPIO PROVENDO S SUA INSERCAO COMPETITIVA NOS MERCADOS DE PRODUTOS ORIENTAND O OS AGRICULTORES E PECUARISTA A FAZER USO DO SOLO DE FORMA ADEQUADA RESPEITANDO O MEIO AMBIENTE					Total 100.000,00
Cod.	Acao	Produto (Unidade de Medida)	Meta	Orgao	Valor
2200	PROMOCAO DO AGRONEGOCIO	PROGRAMAS DE DESENVOLVIMENTO D	120	12.04.00 AGRONEGOCIO	100.000,00

6006 RECURSOS NATURAIS E MEIO AMBIENTE					
Objetivo PRESERVAR O MEIO AMBIENTE E CONDUZIR AS ACOES COM SUSTENTABILIDADE E PROMOVER A QUALIDADE DE VIDA DOS CIDADAO S					Total 16.793.200,00
Cod.	Acao	Produto (Unidade de Medida)	Meta	Orgao	Valor

Q



MUNICÍPIO DE CABREÚVA					CONAM
LEI ORÇAMENTARIA ANUAL 2024 - LEI No. 02368 DE 15/12/2023					
QUADRO VIII					Página 12
DESPESA POR PROGRAMA					Valores em R\$ 1,00
6006 RECURSOS NATURAIS E MEIO AMBIENTE					
1091	INVESTIMENTOS PPP 2	INVESTIMENTOS PPP 2	2000	06.06.00 DMA	5.438.000,00
2221	BEM ESTAR ANIMAL	BEM ESTAR ANIMAL	0	06.06.00 DMA	585.000,00
2224	GESTAO DAS POLITICAS DO MEIO AMBIENTE	GESTAO DAS POLITICAS DO MEIO A	19	06.06.00 DMA	1.376.000,00
2225	TRANSFERENCIAS A CONSORCIOS	TRANSFERENCIAS A CONSORCIOS	1	06.06.00 DMA	214.000,00
2230	PRESERVACAO AMBIENTAL	PRESERVACAO AMBIENTAL	0	06.06.00 DMA	256.200,00
2317	ADIANTAMENTO A SERVIDOR	ADIANTAMENTO A SERVIDOR	12	06.06.00 DMA	3.000,00
2322	PRESTACAO DE SERVICOS PPP 1	PRESTACAO DE SERVICOS PPP 1	13	06.06.00 DMA	8.921.000,00
7003 ADVOCACIA MUNICIPAL					
Objetivo					Total
REPRESENTAR O MUNICIPIO JUDICIAL E EXTRAJUDICIALMENTE E INT					1.744.000,00
ERPRETAR ATOS NORMATIVOS UNIFICANDO A JURISPRUDENCIA					
Cod.	Acao	Produto (Unidade de Medida)	Meta	Orgao	Valor
2289	ATIVIDADES DA PROCURADORIA JURIDICA	ATIVIDADES DA PROCURADORIA JUR	9	03.01.00 PROC.JUR.	1.743.000,00
2317	ADIANTAMENTO A SERVIDOR	ADIANTAMENTO A SERVIDOR	12	03.01.00 PROC.JUR.	1.000,00
7004 ENCARGOS ESPECIAIS DA CAMARA MUNICIPAL DE CABREÚVA					
Objetivo					Total
POSSIBILITAR A ALOCAÇÃO DE RECURSOS ORÇAMENTARIOS DESTINADO					260.000,00
S AO PAGAMENTO E OBRIGACOES LEGAIS QUE NAO GEREM CONTRAPRES					
TACAO DIRETA SOB A FORMA DE BENS OU SERVICOS					
Cod.	Acao	Produto (Unidade de Medida)	Meta	Orgao	Valor
2190	PAGAMENTO DE APOSENTADORIA E/OU BENEFICIOS ESPECIAIS INATIVOS	SERVIDOR INATIVO	2	01.02.00 SC	260.000,00
7005 ATIVIDADES LEGISLATIVAS					
Objetivo					Total
PROPORCIONAR A PRODUCAO DE NORMAS ADEQUADAS A REALIDADE POL					5.240.000,00
ITICA, SOCIAL E ECONOMICA DO MUNICIPIO, AVALIAR A EXECUCAO					
DAS POLITICAS PUBLICAS, APURAR FATOS DETERMINADOS, EXERCER A					
FISCALIZACAO E O CONTROLE DOS ORGAOS E REPRESENTANTES DO PO					
DER PUBLICO, DIVULGAR TRABALHOS REALIZADOS PELA INSTITUICAO					
, INCENTIVAR A PARTICIPACAO POPULAR E AUMENTAR A CAPACIDADE					
E EFICIENCIA OPERACIONAL DA CAMARA MUNICIPAL DE CABREÚVA					
Cod.	Acao	Produto (Unidade de Medida)	Meta	Orgao	Valor

Q



CN-SIFPM	MUNICÍPIO DE CABREÚVA	CONAM
LEI ORÇAMENTARIA ANUAL 2024 - LEI No. 02368 DE 15/12/2023		
QUADRO VIII		
DESPESA POR PROGRAMA		
		Página 13
		Valores em R\$ 1,00

7005 ATIVIDADES LEGISLATIVAS						Total
1071	AMPLIACAO E MELHORIA NAS INSTALACOES DO PREDIO DO LEGISLATIVO	AMPLIACAO/MELHORIA/CONSTRUCAO	10	01.02.00	SC	10.000,00
2039	GESTAO ADMINISTRATIVA OPERACIONAL DA CAMARA MUNICI PAL DE CABREUVA	DEPARTAMENTOS MANTIDOS	4	01.02.00	SC	3.760.000,00
2077	DIVULGACAO DO TRABALHO LEGISLATIVO	MATERIAL DIVULGADO	40	01.02.00	SC	100.000,00
2083	MANUTENCAO DOS GABINETES DOS VEREADORES	GABINETES MANTIDOS	9	01.01.00	CL	1.320.000,00
2112	MANUTENCAO DA ESCOLA DO LEGISLATIVO	HORAS DE CAPACITACAO	360	01.03.00	EL	50.000,00

7006 PLANEJAMENTO E FINANÇAS						Total
Objetivo						9.012.007,00
PROMOVER A SECRETARIA DA FAZENDA DE FERRAMENTAS DE GESTAO, VISANDO O ALCANCE DA MISSAO E DAS ATRIBUICOES INSTITUICIONAIS						
Cod.	Acao	Produto (Unidade de Medida)	Meta	Orgao		Valor
2291	GESTAO DA SECRETARIA DA FAZENDA	GESTAO DA SECRETARIA DA FAZEND	10	05.02.00	CI	2.375.300,00
2292	GESTAO TRIBUTARIA	GESTAO TRIBUTARIA	7	05.03.00	R.F.C.I.	2.432.000,00
2295	ENCARGOS ESPECIAIS	ENCARGOS ESPECIAIS	1	05.01.00	PROG.ESPEC.	4.203.707,00
2317	ADIANTAMENTO A SERVIDOR	ADIANTAMENTO A SERVIDOR	12	05.02.00	CI	1.000,00

7007 ADMINISTRACAO						Total
Objetivo						10.121.000,00
PROMOVER O PROCESSO DE GESTAO DO SISTEMA DE ADMINISTRACAO M UNICÍPIO, PROVENDO OS MEIOS ADMINISTRATIVOS PARA IMPLEMENTACAO DOS PROGRAMAS FINALISTICOS						
Cod.	Acao	Produto (Unidade de Medida)	Meta	Orgao		Valor
1100	INFRAESTRUTURA DO CENTRO ADMINISTRATIVO MUNICIPAL	CONSTRUCAO DE CENTRO ADMINISTR	10	04.01.00	GAB.SECR.	10.000,00
2293	ATIVIDADES ADMINISTRATIVAS	ATIVIDADES ADMINISTRATIVAS	52	04.01.00	GAB.SECR.	9.840.000,00
2316	PUBLICIDADE DE UTILIDADE PUBLICA	PUBLICIDADE DE UTILIDADE PUBLI	0	04.01.00	GAB.SECR.	270.000,00
2317	ADIANTAMENTO A SERVIDOR	ADIANTAMENTO A SERVIDOR	12	04.01.00	GAB.SECR.	1.000,00

Q



CN-SIFPM	MUNICÍPIO DE CABREÚVA	CONAM
LEI ORÇAMENTARIA ANUAL 2024 - LEI No. 02368 DE 15/12/2023		
QUADRO VIII		
DESPESA POR PROGRAMA		
		Página 14
		Valores em R\$ 1,00

7009 ADMINISTRACAO SUPERIOR						Total
Objetivo						5.062.000,00
PROMOVER A ADMINISTRACAO SUPERIOR DOS MEIOS NECESSARIO PARA ATINGIR OS OBJETIVOS PRETENDIDOS PELA ADMINISTRACAO PUBLICA MUNICIPAL						
Cod.	Acao	Produto (Unidade de Medida)	Meta	Orgao		Valor
2290	ATIVIDADES DA ADMINISTRACAO SUPERIOR	ATIVIDADES DA ADMINISTRACAO SU	20	02.01.00 GABINETE		4.964.000,00
2315	PUBLICIDADE INSTITUCIONAL	PUBLICIDADE INSTITUCIONAL	0	02.01.00 GABINETE		5.000,00
2316	PUBLICIDADE DE UTILIDADE PUBLICA	PUBLICIDADE DE UTILIDADE PUBLI	0	02.01.00 GABINETE		63.000,00
2317	ADIANTAMENTO A SERVIDOR	ADIANTAMENTO A SERVIDOR	12	02.01.00 GABINETE		30.000,00

7010 FUNDO SOCIAL DE SOLIDARIEDADE						Total
Objetivo						1.506.000,00
DESENVOLVER PROGRAMAS SOCIAIS PARA MELHORAR A QUALIDADE DE VIDA DOS SEGMENTOS MAIS CARENTES DA POPULACAO						
Cod.	Acao	Produto (Unidade de Medida)	Meta	Orgao		Valor
2130	ATIVIDADES DO FUNDO SOCIAL DE SOLIDARIEDADE	ATIVIDADES DO FUNDO SOCIAL DE	14	02.02.00 FSS		1.499.000,00
2317	ADIANTAMENTO A SERVIDOR	ADIANTAMENTO A SERVIDOR	12	02.02.00 FSS		7.000,00

7011 ADMINISTRACAO FINANCEIRA						Total
Objetivo						2.000,00
RECURSOS DESTINADOS AS EMENDAS PARLAMENTARES						
Cod.	Acao	Produto (Unidade de Medida)	Meta	Orgao		Valor
0014	RECURSOS PARA EMENDAS PARLAMENTARES	RESERVA DE CONTINGENCIA	0	05.01.00 PROG.ESPEC.		2.000,00

8001 MOBILIDADE URBANA SUSTENTAVEL						Total
Objetivo						3.807.600,00
PLANEJAR, FISCALIZAR E GERENCIAR O TRANSITO E O SERVICO DE TRANSPORTE DA CIDADE, PROMOVER A CONSCIENTIZACAO EDUCATIVA DO TRANSITO MEDIANTE PALESTRAS E CAMPANHAS FACILITAR O DESLOCAMENTO E A VIABILIDADE DAS PESSOAS DO IR E VIR IMPLANTANDO QUANDO NECESSARIO AS ACESSIBILIDADES PASSIVEIS NO ATENDIMENTO						
Cod.	Acao	Produto (Unidade de Medida)	Meta	Orgao		Valor

α



CN-SIFPM	MUNICÍPIO DE CABREÚVA	CONAM
LEI ORÇAMENTARIA ANUAL 2024 - LEI No. 02368 DE 15/12/2023		
QUADRO VIII		
DESPESA POR PROGRAMA		
		Página 15
		Valores em R\$ 1,00

8001 MOBILIDADE URBANA SUSTENTAVEL					
1041	IMPLANTACAO DE TERMINAL RODOVIARIO	IMPLANTACAO DE TERMINAL RODOVI	10	13.02.00 OFE	1.000,00
2265	FISCALIZACAO E ENGENHARIA DE TRANSITO	FISCALIZACAO DO SISTEMA VIARIO	0	13.02.00 OFE	1.294.600,00
2317	ADIANTAMENTO A SERVIDOR	ADIANTAMENTO A SERVIDOR	12	13.01.00 GPMU	1.000,00
2336	GESTAO DA POLITICA DA MOBILIDADE URBANA	GESTAO DA POLITICA DA MOBILIDA	22	13.01.00 GPMU	2.471.000,00
2337	CAMPANHAS EDUCATIVAS	CAMPANHAS EDUCATIVAS	4	13.03.00 CE-MU	40.000,00

8002 SEGURANCA PATRIMONIAL					
Objetivo PLANEJAR E IMPLEMENTAR ACOES DE PATRULHAMENTO NO AMBITO MUNICIPAL, NECESSARIAS A PROTECAO DA COMUNIDADE E DO PATRIMONIO DO MUNICIPIO					Total 16.042.000,00
Cod.	Acao	Produto (Unidade de Medida)	Meta	Orgao	Valor
2267	GESTAO DAS ATIVIDADES DE SEGURANCA	GESTAO DAS ATIVIDADES DE SEGUR	75	14.01.00 GM	16.041.000,00
2317	ADIANTAMENTO A SERVIDOR	ADIANTAMENTO A SERVIDOR	12	14.01.00 GM	1.000,00

8003 DEFESA CIVIL					
Objetivo PLANEJAR E IMPLEMENTAR ACOES EM DEFESA DA COMUNIDADE QUE VISSEM O ESFORÇO PARA SE EVITAR OU AMENIZAR O IMPACTO RESULTANTE DA CONCRETIZACAO DOS PERIGOS OU DOS RISCOS EXPOSTOS					Total 1.337.000,00
Cod.	Acao	Produto (Unidade de Medida)	Meta	Orgao	Valor
1080	IMPLANTACAO DA BASE OPERACIONAL DA DEFESA CIVIL	IMPLANTACAO DA BASE OPERACIONA	10	14.02.00 DC	1.000,00
2268	APOIO A SEGURANCA DO CIDADAO	APOIO A SEGURANCA DO CIDADAO	14	14.02.00 DC	1.335.000,00
2317	ADIANTAMENTO A SERVIDOR	ADIANTAMENTO A SERVIDOR	12	14.02.00 DC	1.000,00

9001 CONTRIBUICOES A UNIAO					
Objetivo TRANSFERENCIAS A UNIAO					Total 3.557.000,00
Cod.	Acao	Produto (Unidade de Medida)	Meta	Orgao	Valor



CN-SIFPM	MUNICIPIO DE CABREUVA	CONAM
LEI ORCAMENTARIA ANUAL 2024 - LEI No. 02368 DE 15/12/2023		
QUADRO VIII		
DESPESA POR PROGRAMA		
		Página 16
		Valores em R\$ 1,00

9001 CONTRIBUICOES A UNIAO								
0001 PASEP GERAL		PASEP GERAL		0	05.01.00 PROG.ESPEC.			3.557.000,00

9002 SERVICO DA DIVIDA								
Objetivo								Total
GERENCIAMENTO DAS OBRIGACOES CONTRATADAS PELA ADMINISTRACAO								7.000.000,00
Cod.	Acao	Produto (Unidade de Medida)	Meta		Orgao			Valor
0006	SERVICO DA DIVIDA INTERNA GERAL	SERVICO DA DIVIDA INTERNA GERA		3	05.01.00 PROG.ESPEC.			7.000.000,00

9999 RESERVA DE CONTINGENCIA								
Objetivo								Total
PARA CONTINGENCIAMENTO DE PASSIVOS E EMENDAS PARLAMENTARES								100.000,00
Cod.	Acao	Produto (Unidade de Medida)	Meta		Orgao			Valor
9999	RESERVA DE CONTINGENCIA	RESERVA DE CONTINGENCIA		0	05.01.00 PROG.ESPEC.			100.000,00

Menu Sistema: 3-4-1-2-1-3-1-4



CN-SIFPM		MUNICÍPIO DE CABREÚVA				CONAM
LEI ORÇAMENTARIA ANUAL 2024 - LEI No. 02368 DE 15/12/2023						
QUADRO IX						
DESPESA POR FUNÇÃO, SUBFUNÇÃO E PROGRAMA CONFORME O VINCULO DE RECURSOS						
						Página 1
						Valores em R\$ 1,00
CODIGO	FUNÇÃO / SUBFUNÇÃO / PROGRAMA	ORDINARIO	VINCULADO	PROPRIOS	TOTAL	
01	LEGISLATIVA	5.500.000,00	0,00	0,00	5.500.000,00	
01.031	ACAO LEGISLATIVA	5.500.000,00	0,00	0,00	5.500.000,00	
01.031.7004	ENCARGOS ESPECIAIS DA CAMARA MUNICIPAL DE CABREUVA	260.000,00	0,00	0,00	260.000,00	
01.031.7005	ATIVIDADES LEGISLATIVAS	5.240.000,00	0,00	0,00	5.240.000,00	
03	ESSENCIAL A JUSTICA	1.744.000,00	0,00	0,00	1.744.000,00	
03.122	ADMINISTRACAO GERAL	1.744.000,00	0,00	0,00	1.744.000,00	
03.122.7003	ADVOCACIA MUNICIPAL	1.744.000,00	0,00	0,00	1.744.000,00	
04	ADMINISTRACAO	25.876.300,00	0,00	0,00	25.876.300,00	
04.122	ADMINISTRACAO GERAL	20.758.000,00	0,00	0,00	20.758.000,00	
04.122.6001	DESENVOLVIMENTO ECONOMICO	2.018.000,00	0,00	0,00	2.018.000,00	
04.122.7007	ADMINISTRACAO	10.121.000,00	0,00	0,00	10.121.000,00	
04.122.7009	ADMINISTRACAO SUPERIORE	5.062.000,00	0,00	0,00	5.062.000,00	
04.122.9001	CONTRIBUICOES A UNIAC	3.557.000,00	0,00	0,00	3.557.000,00	
04.124	CONTROLE INTERNO	2.376.300,00	0,00	0,00	2.376.300,00	
04.124.7006	PLANEJAMENTO E FINANÇAS	2.376.300,00	0,00	0,00	2.376.300,00	
04.129	ADMINISTRACAO DE RECEITAS	2.432.000,00	0,00	0,00	2.432.000,00	
04.129.7006	PLANEJAMENTO E FINANÇAS	2.432.000,00	0,00	0,00	2.432.000,00	
04.334	FOMENTO AO TRABALHO	310.000,00	0,00	0,00	310.000,00	
04.334.6001	DESENVOLVIMENTO ECONOMICO	310.000,00	0,00	0,00	310.000,00	
06	SEGURANCA PUBLICA	17.379.000,00	0,00	0,00	17.379.000,00	
06.181	POLICIAMENTO	16.042.000,00	0,00	0,00	16.042.000,00	
06.181.8002	SEGURANCA PATRIMONIAL	16.042.000,00	0,00	0,00	16.042.000,00	
06.182	DEFESA CIVIL	1.337.000,00	0,00	0,00	1.337.000,00	
06.182.8003	DEFESA CIVIL	1.337.000,00	0,00	0,00	1.337.000,00	
08	ASSISTENCIA SOCIAL	11.119.801,00	527.400,00	0,00	11.647.201,00	
08.122	ADMINISTRACAO GERAL	4.374.000,00	143.200,00	0,00	4.517.200,00	
08.122.4001	POLITICAS DE ASSISTENCIA SOCIAL	4.374.000,00	143.200,00	0,00	4.517.200,00	
08.244	ASSISTENCIA COMUNITARIA	6.745.801,00	384.200,00	0,00	7.130.001,00	
08.244.4001	POLITICAS DE ASSISTENCIA SOCIAL	617.000,00	125.000,00	0,00	742.000,00	
08.244.4002	APOIO A FAMILIAS	4.638.801,00	243.200,00	0,00	4.882.001,00	
08.244.7010	FUNDO SOCIAL DE SOLIDARIEDADE	1.490.000,00	16.000,00	0,00	1.506.000,00	
10	SAUDE	78.690.800,00	6.805.174,00	0,00	85.495.974,00	

9



MUNICÍPIO DE CABREÚVA					CONAM
LEI ORÇAMENTARIA ANUAL 2024 - LEI No. 02368 DE 15/12/2023					
QUADRO IX					Página 2
DESPESA POR FUNÇÃO, SUBFUNÇÃO E PROGRAMA CONFORME O VINCULO DE RECURSOS					Valores em R\$ 1,00
CODIGO	FUNÇÃO / SUBFUNÇÃO / PROGRAMA	ORDINARIO	VINCULADO	PROPRIOS	TOTAL
10.122	ADMINISTRACAO GERAL	46.263.000,00	0,00	0,00	46.263.000,00
10.122.1007	GESTAO DO SISTEMA DE SAUDE	46.263.000,00	0,00	0,00	46.263.000,00
10.301	ATENCAO BASICA	6.544.800,00	3.632.320,00	0,00	10.177.120,00
10.301.1001	APS - ATENCAO PRIMARIA A SAUDE	6.544.800,00	3.632.320,00	0,00	10.177.120,00
10.302	ASSISTENCIA HOSPITALAR E AMBULATORIAL	24.504.000,00	2.710.200,00	0,00	27.214.200,00
10.302.1003	MAC - ASSISTENCIA AMBULATORIAL, EMERGENCIAL E HOSP	24.504.000,00	2.710.200,00	0,00	27.214.200,00
10.303	SUPORTE PROFILATICO E TERAPEUTICO	1.103.000,00	227.654,00	0,00	1.330.654,00
10.303.1006	ASSISTENCIA FARMACEUTICA	1.103.000,00	227.654,00	0,00	1.330.654,00
10.304	VIGILANCIA SANITARIA	262.000,00	45.000,00	0,00	307.000,00
10.304.1004	VIGILANCIA EM SAUDE	262.000,00	45.000,00	0,00	307.000,00
10.305	VIGILANCIA EPIDEMIOLOGICA	14.000,00	190.000,00	0,00	204.000,00
10.305.1004	VIGILANCIA EM SAUDE	14.000,00	190.000,00	0,00	204.000,00
12	EDUCACAO	55.950.600,00	52.277.924,00	0,00	108.228.524,00
12.122	ADMINISTRACAO GERAL	60.000,00	0,00	0,00	60.000,00
12.122.2008	SERVICOS DO ENSINO	60.000,00	0,00	0,00	60.000,00
12.361	ENSINO FUNDAMENTAL	27.637.800,00	24.712.700,00	0,00	52.350.500,00
12.361.2001	ENSINO FUNDAMENTAL COM QUALIDADE	20.365.000,00	24.346.500,00	0,00	44.711.500,00
12.361.2006	ALIMENTACAO ESCOLAR	7.272.800,00	366.200,00	0,00	7.639.000,00
12.362	ENSINO MEDIO	227.000,00	12.610,00	0,00	239.610,00
12.362.2003	APOIO AO ENSINO MEDIO	227.000,00	12.610,00	0,00	239.610,00
12.362	ENSINO PROFISSIONAL	851.000,00	0,00	0,00	851.000,00
12.362.2004	ACESSO A EDUCACAO PROFISSIONAL	851.000,00	0,00	0,00	851.000,00
12.364	ENSINO SUPERIOR	1.334.800,00	0,00	0,00	1.334.800,00
12.364.2005	APOIO AO ENSINO SUPERIOR	982.000,00	0,00	0,00	982.000,00
12.364.2007	UNIVERSIDADE VIRTUAL - UNIVESP	352.800,00	0,00	0,00	352.800,00
12.365	EDUCACAO INFANTIL	25.407.000,00	26.732.808,00	0,00	52.139.808,00
12.365.2002	ENSINO INFANTIL COM QUALIDADE	21.887.000,00	26.173.860,00	0,00	48.060.860,00
12.365.2006	ALIMENTACAO ESCOLAR	3.520.000,00	558.948,00	0,00	4.078.948,00
12.366	EDUCACAO DE JOVENS E ADULTOS	433.000,00	819.806,00	0,00	1.252.806,00
12.366.2001	ENSINO FUNDAMENTAL COM QUALIDADE	33.000,00	813.000,00	0,00	846.000,00
12.366.2006	ALIMENTACAO ESCOLAR	400.000,00	6.806,00	0,00	406.806,00
13	CULTURA	4.925.000,00	0,00	0,00	4.925.000,00
13.122	ADMINISTRACAO GERAL	1.000,00	0,00	0,00	1.000,00
13.122.3001	PATRIMONIO CULTURAL DO MUNICIPIO	1.000,00	0,00	0,00	1.000,00
13.391	PATR.HISTORICO, ARTISTICO E ARQUEOLOGICO	53.000,00	0,00	0,00	53.000,00
13.391.3003	MUSEUS, MEMORIA E CIDADANIA	53.000,00	0,00	0,00	53.000,00
13.392	DIFUSAO CULTURAL	4.871.000,00	0,00	0,00	4.871.000,00

Q



MUNICIPIO DE CABREUVA					CONAM
LEI ORCAMENTARIA ANUAL 2024 - LEI No. 02368 DE 15/12/2023					
QUADRO IX					Página 4
DESPESA POR FUNCAO, SUBFUNCAO E PROGRAMA CONFORME O VINCULO DE RECURSOS					Valores em R\$ 1,00
CODIGO	FUNCAO / SUBFUNCAO / PROGRAMA	ORDINARIO	VINCULADO	PROPRIOS	TOTAL
23.691.6003	DESENVOLVIMENTO DO SETOR DE COMERCIO E SERVICOS	10.000,00	0,00	0,00	10.000,00
23.695	TURISMO	67.000,00	2.000,00	0,00	69.000,00
23.695.6004	DESENVOLVIMENTO DO TURISMO	67.000,00	2.000,00	0,00	69.000,00
27	DESPORTO E LAZER	4.237.000,00	0,00	0,00	4.237.000,00
27.122	ADMINISTRACAO GERAL	4.236.000,00	0,00	0,00	4.236.000,00
27.122.3007	ESPORTE, LAZER E QUALIDADE DE VIDA	4.236.000,00	0,00	0,00	4.236.000,00
27.812	DESPORTO COMUNITARIO	1.000,00	0,00	0,00	1.000,00
27.812.3007	ESPORTE, LAZER E QUALIDADE DE VIDA	1.000,00	0,00	0,00	1.000,00
28	ENCARGOS ESPECIAIS	11.205.707,00	0,00	0,00	11.205.707,00
28.843	SERVICO DA DIVIDA INTERNA	7.000.000,00	0,00	0,00	7.000.000,00
28.843.9002	SERVICO DA DIVIDA	7.000.000,00	0,00	0,00	7.000.000,00
28.846	OUTROS ENCARGOS ESPECIAIS	4.205.707,00	0,00	0,00	4.205.707,00
28.846.7006	PLANEJAMENTO E FINANÇAS	4.203.707,00	0,00	0,00	4.203.707,00
28.846.7011	ADMINISTRACAO FINANCEIRA	2.000,00	0,00	0,00	2.000,00
99	RESERVA DE CONTINGENCIA	100.000,00	0,00	0,00	100.000,00
99.999	RESERVA DE CONTINGENCIA	100.000,00	0,00	0,00	100.000,00
99.999.9999	RESERVA DE CONTINGENCIA	100.000,00	0,00	0,00	100.000,00
TOTAL		251.570.472,00	61.511.598,00	0,00	313.082.070,00

G



MUNICÍPIO DE CABREÚVA		CORNAM				
LEI ORÇAMENTARIA ANUAL 2024 - LEI No. 02368 DE 15/12/2023						
QUADRO X						
EVOLUÇÃO DA DESPESA DO MUNICÍPIO POR ORÇAO - 2020 A 2024						
Página 1						
Valores em R\$ 1,00						
PODER / ORÇAO	REALIZADA			FIXADA		
	2020	2021	2022	2023	2024	
PODER LEGISLATIVO	0,00	2.507.081,40	6.294.073,19	4.454.000,00	5.500.000,00	
CAMARA MUNICIPAL	0,00	2.507.081,40	6.294.073,19	4.454.000,00	5.500.000,00	
PODER EXECUTIVO	0,00	219.269.369,68	286.398.799,78	309.261.284,00	307.582.070,00	
CABINETE DO PREFEITO	0,00	7.840.656,63	6.154.481,93	7.781.800,00	6.568.000,00	
ADVOCACIA -GERAL DO MUNICIPIO	0,00	737.000,26	1.544.854,14	1.491.900,00	1.744.000,00	
SECRETARIA DE GESTAO PUBLICA	0,00	5.784.785,11	8.225.920,04	13.118.500,00	10.121.000,00	
SECRETARIA DA FAZENDA	0,00	12.129.861,30	16.798.683,62	17.459.501,00	19.671.007,00	
SECRET. MEIO AMBIENTE, OBRAS E SERV URB	0,00	29.108.461,50	42.145.315,58	42.672.200,00	32.746.764,00	
SECRETARIA DE ASSIST. E DESENVOLV SOCIAL	0,00	6.904.882,60	9.313.387,34	8.917.329,00	10.141.201,00	
SECRETARIA DE SAUDE	0,00	67.449.898,68	79.442.198,26	80.522.974,00	85.435.974,00	
SECRETARIA DE EDUCACAO	0,00	76.207.129,09	95.044.358,50	107.587.280,00	108.228.524,00	
SECRETARIA DE CULTURA E TURISMO	0,00	2.359.830,34	4.206.700,42	5.962.900,00	4.994.000,00	
SECRETARIA DE ESPORTES	0,00	2.066.309,19	3.256.174,33	3.742.100,00	4.237.000,00	
SECRETARIA DE DESENVOLVIMENTO ECONOMICO	0,00	0,00	2.107.294,23	2.076.900,00	2.448.000,00	
SECRETARIA DA MOBILIDADE URBANA	0,00	0,00	4.136.946,60	3.965.700,00	3.807.600,00	
SECRETARIA DE SEGURANCA E DESPESA SOCIAL	0,00	8.680.554,98	14.022.484,49	13.962.200,00	17.379.000,00	
TOTAL	0,00	221.776.451,08	292.692.872,97	313.715.284,00	313.082.070,00	

Q



CH-SIFPM		MUNICÍPIO DE CABREÚVA			CONAM	
LEI ORÇAMENTARIA ANUAL 2024 - LEI No. 02368 DE 15/12/2023						
QUADRO XI						
DESPESA POR PODER, ORGAO E UNIDADES DA ADMINISTRACAO DIRETA E INDIRETA						
SEGUNDO OS ORÇAMENTOS						
						Página 1
						Valores em R\$ 1,00
PODER / ORGAO	TIPO DE ADMINISTRACAO	UNIDADE ORÇAMENTARIA	FISCAL	SEGURIDADE SOCIAL	TOTAL	
PODER LEGISLATIVO			5.500.000,00		5.500.000,00	
CAMARA MUNICIPAL			5.500.000,00		5.500.000,00	
	ADMINISTRACAO DIRETA	CAMARA MUNICIPAL	5.500.000,00		5.500.000,00	
		ADMINISTRACAO DIRETA	5.500.000,00		5.500.000,00	
		CORPO LEGISLATIVO E SECRETARIA DA CAMARA	1.320.000,00		1.320.000,00	
		SECRETARIA DA CAMARA	4.130.000,00		4.130.000,00	
		ESCOLA DO LEGISLATIVO	50.000,00		50.000,00	
PODER EXECUTIVO			210.438.895,00	97.143.175,00	307.582.070,00	
GABINETE DO PREFEITO			5.062.000,00	1.506.000,00	6.568.000,00	
	ADMINISTRACAO DIRETA	GABINETE DO PREFEITO	5.062.000,00	1.506.000,00	6.568.000,00	
		ADMINISTRACAO DIRETA	5.062.000,00	1.506.000,00	6.568.000,00	
		GABINETE	5.062.000,00		5.062.000,00	
		FUNDO SOCIAL DE SOLIDARIEDADE		1.506.000,00	1.506.000,00	
ADVOCACIA -GERAL DO MUNICIPIO			1.744.000,00		1.744.000,00	
	ADMINISTRACAO DIRETA	ADVOCACIA -GERAL DO MUNICIPIO	1.744.000,00		1.744.000,00	
		ADMINISTRACAO DIRETA	1.744.000,00		1.744.000,00	
		PROCURADORIA JURIDICA	1.744.000,00		1.744.000,00	
SECRETARIA DE GESTAO PUBLICA			10.121.000,00		10.121.000,00	
	ADMINISTRACAO DIRETA	SECRETARIA DE GESTAO PUBLICA	10.121.000,00		10.121.000,00	
		ADMINISTRACAO DIRETA	10.121.000,00		10.121.000,00	
		GABINETE DO SECRETARIO	10.121.000,00		10.121.000,00	
SECRETARIA DA FAZENDA			19.671.007,00		19.671.007,00	
	ADMINISTRACAO DIRETA	SECRETARIA DA FAZENDA	19.671.007,00		19.671.007,00	
		ADMINISTRACAO DIRETA	19.671.007,00		19.671.007,00	
		PROGRAMAS ESPECIFICOS	14.862.707,00		14.862.707,00	
		CONTROLE INTERNO	2.376.300,00		2.376.300,00	
		RENDAS, FISCALIZ E CADASTRO IMOBILIARIO	2.432.000,00		2.432.000,00	
SECRET. MEIO AMBIENTE, OBRAS E SERV URB			32.746.764,00		32.746.764,00	
		SECRET. MEIO AMBIENTE, OBRAS E SERV URB	32.746.764,00		32.746.764,00	

Q



MUNICÍPIO DE CABREÚVA		CORAM			
LEI ORÇAMENTARIA ANUAL 2024 - LEI No. 02368 DE 15/12/2023					
QUADRO XI					
DESPESA POR PODER, ORÇAO E UNIDADES DA ADMINISTRACAO DIRETA E INDIRETA SEGUNDO OS ORÇAMENTOS					
Pagina 2					
Valores em R\$ 1,00					
PODER / ORÇAO	TIPO DE ADMINISTRACAO	UNIDADE ORÇAMENTARIA	FISCAL	SEGURIDADE SOCIAL	TOTAL
	ADMINISTRACAO DIRETA	ADMINISTRACAO DIRETA	32.746.764,00		32.746.764,00
		CABINETE DO SECRETARIO	9.413.000,00		9.413.000,00
		MALHA VIARIA MUNICIPAL - URBANA E RURAL	3.725.564,00		3.725.564,00
		COMBATE A ENCHENTES	22.000,00		22.000,00
		ILUMINACAO, BRACAS, PARQUES E JARDINS	2.770.000,00		2.770.000,00
		SERVICOS FUNERARIOS	23.000,00		23.000,00
		DIVISAO DE MEIO AMBIENTE	16.793.200,00		16.793.200,00
SECRETARIA DE ASSIST. E DESENVOLV SOCIAL	ADMINISTRACAO DIRETA	SECRETARIA DE ASSIST. E DESENVOLV SOCIAL		10.141.201,00	10.141.201,00
		ADMINISTRACAO DIRETA		10.141.201,00	10.141.201,00
		BLOCO DA GESTAO DO FUNDO MUNICIPAL ASSIS		5.259.200,00	5.259.200,00
		BLOCO PROTECAO SOCIAL BASICA		262.000,00	262.000,00
		BLOCO PROTECAO SOCIAL ESPECIAL MEDIA COM		2.384.600,00	2.384.600,00
		BLOCO PROTECAO SOCIAL ESPECIAL ALTA COME		2.135.401,00	2.135.401,00
BLOCO DA PRIMEIRA INFANCIA		100.000,00	100.000,00		
SECRETARIA DE SAUDE	ADMINISTRACAO DIRETA	SECRETARIA DE SAUDE		85.495.974,00	85.495.974,00
		ADMINISTRACAO DIRETA		85.495.974,00	85.495.974,00
		CABINETE DO SECRETARIO		46.263.000,00	46.263.000,00
		VIGILANCIA EM SAUDE		511.000,00	511.000,00
		ASSISTENCIA FARMACEUTICA BASICA		1.330.654,00	1.330.654,00
		ASSISTENCIA HOSPITALAR E AMBULATORIAL		27.214.200,00	27.214.200,00
		ATENCAO BASICA		8.843.120,00	8.843.120,00
AGENTES COMUNITARIOS		1.334.000,00	1.334.000,00		
SECRETARIA DE EDUCACAO	ADMINISTRACAO DIRETA	SECRETARIA DE EDUCACAO	108.228.524,00		108.228.524,00
		ADMINISTRACAO DIRETA	108.228.524,00		108.228.524,00
		SERVICOS DE EDUCACAO	2.485.410,00		2.485.410,00
		ENSINO FUNDAMENTAL	20.231.000,00		20.231.000,00
		TRANSPORTES DE ALUNO	7.909.000,00		7.909.000,00
		ENSINO DE JOVENS E ADULTOS - EJA	33.000,00		33.000,00
ENSINO FUNDAMENTAL	16.284.000,00		16.284.000,00		

Q



MUNICÍPIO DE CABREÚVA		COIAM	
LEI ORÇAMENTARIA ANUAL 2024 - LEI No. 02368 DE 15/12/2023			
QUADRO XI			
DESPESA POR PODER, ORGAO E UNIDADES DA ADMINISTRACAO DIRETA E INDIRETA SEGUNDO OS ORÇAMENTOS			
Página 3			
Valores em R\$ 1,00			
PODER / ORGAO	TIPO DE ADMINISTRACAO	UNIDADE ORÇAMENTARIA	TOTAL
		ENSINO INFANTIL - CRECHES	14.869.000,00
		ENSINO INFANTIL - PRE-ESCOLA	9.571.000,00
		FUNDES - PROFESSOR - EJA	813.000,00
		FUNDES - OUTROS - FUNDAMENTAL	287.500,00
		ENSINO INFANTIL - CRECHES.	15.399.480,00
		ENSINO INFANTIL - PRE-ESCOLA.	8.221.380,00
		ALIMENTACAO ESCOLAR - ENSINO FUNDAMENTAL	7.639.000,00
		ALIMENTACAO ESCOLAR - ENS INFANTIL CRECH	2.173.460,00
		ALIMENTACAO ESCOLAR - ENS INFANTIL - PRE	1.905.488,00
		ALIMENTACAO ESCOLAR - ENS JOVENS E ADULT	406.806,00
SECRETARIA DE CULTURA E TURISMO		SECRETARIA DE CULTURA E TURISMO	4.994.000,00
	ADMINISTRACAO DIRETA	ADMINISTRACAO DIRETA	4.994.000,00
		SERVICOS DE CULTURA	1.257.000,00
		PATHIMONIO CULTURAL DO MUNICIPIO	3.668.000,00
		DIVISAO DE DESENVOLVIMENTO TURISTICO	69.000,00
SECRETARIA DE ESPORTES		SECRETARIA DE ESPORTES	4.237.000,00
	ADMINISTRACAO DIRETA	ADMINISTRACAO DIRETA	4.237.000,00
		ESPORTES E LAZER	4.237.000,00
SECRETARIA DE DESENVOLVIMENTO ECONOMICO		SECRETARIA DE DESENVOLVIMENTO ECONOMICO	2.448.000,00
	ADMINISTRACAO DIRETA	ADMINISTRACAO DIRETA	2.448.000,00
		DESENVOLVIMENTO ECONOMICO	2.328.000,00
		COMERCIO E SERVICIOS	10.000,00
		ATIVIDADE INDUSTRIAL	10.000,00
		AGRONEGOCIO	100.000,00
SECRETARIA DA MOBILIDADE URBANA		SECRETARIA DA MOBILIDADE URBANA	3.807.600,00
	ADMINISTRACAO DIRETA	ADMINISTRACAO DIRETA	3.807.600,00
		GESTAO DA POLITICA DA MOBILIDADE URBANA	2.472.000,00
		OPERACIONALIZACAO DA FISCALIZACAO E ENGE	1.295.600,00

Q



CH-SIFPM		MUNICÍPIO DE CABREÚVA			CONAM	
LEI ORÇAMENTARIA ANUAL 2024 - LEI No. 02368 DE 15/12/2023						
QUADRO XI						
DESPESA POR PODER, ORÇAO E UNIDADES DA ADMINISTRAÇÃO DIRETA E INDIRETA						
SEGUNDO OS ORÇAMENTOS						
						Página 4
						Valores em R\$ 1,00
PODER / ORÇAO	TIPO DE ADMINISTRAÇÃO	UNIDADE ORÇAMENTARIA	FISCAL	SEGURIDADE SOCIAL	TOTAL	
		CAMPANHAS EDUCATIVAS - MOBILIDADE URBANA	40.000,00		40.000,00	
SECRETARIA DE SEGURANCA E DEFESA SOCIAL		SECRETARIA DE SEGURANCA E DEFESA SOCIAL	17.379.000,00		17.379.000,00	
	ADMINISTRACAO DIRETA	ADMINISTRACAO DIRETA	17.379.000,00		17.379.000,00	
		GUARDA MUNICIPAL	16.042.000,00		16.042.000,00	
		DEFESA CIVIL	1.337.000,00		1.337.000,00	
TIPO DE ADMINISTRAÇÃO			FISCAL	SEGURIDADE SOCIAL	TOTAL	
ADMINISTRACAO DIRETA			215.938.895,00	97.143.175,00	313.082.070,00	
			215.938.895,00	97.143.175,00	313.082.070,00	

Q



ORÇAMENTO		MUNICÍPIO DE CABREÚVA			CDSMAM	
LEI ORÇAMENTARIA ANUAL 2024 - LEI No. 02368 DE 15/12/2023						
QUADRO XII						
DESPESA POR ORÇAO E FUNCAO SEQUENDO OS ORÇAMENTOS						
						Página 1
						Valores em R\$ 1,00
ENTIDADE CODIGO	ORÇAO	FUNCAO	FISCAL	SEGURIDADE SOCIAL	TOTAL	
01 02.00.00	GABINETE DO PREFEITO				6.568.000,00	
		04 ADMINISTRACAO	5.062.000,00		5.062.000,00	
		08 ASSISTENCIA SOCIAL		1.506.000,00	1.506.000,00	
01 03.00.00	ADVOCACIA -GERAL DO MUNICIPIO				1.744.000,00	
		03 ESSENCIAL A JUSTICA	1.744.000,00		1.744.000,00	
01 04.00.00	SECRETARIA DE GESTAO PUBLICA				10.121.000,00	
		04 ADMINISTRACAO	10.121.000,00		10.121.000,00	
01 05.00.00	SECRETARIA DA FAZENDA				19.671.007,00	
		04 ADMINISTRACAO	8.365.300,00		8.365.300,00	
		28 ENCARGOS ESPECIAIS	11.205.707,00		11.205.707,00	
		99 RESERVA DE CONTINGENCIA	100.000,00		100.000,00	
01 06.00.00	SECRET. MEIO AMBIENTE, OBRAS E SERV URBA				32.746.764,00	
		15 URBANISMO	15.931.564,00		15.931.564,00	
		17 SANEAMENTO	22.000,00		22.000,00	
		18 GESTAO AMBIENTAL	16.793.200,00		16.793.200,00	
01 07.00.00	SECRETARIA DE ASSIST. E DESENVOLV SOCIAL				10.141.201,00	
		08 ASSISTENCIA SOCIAL		10.141.201,00	10.141.201,00	
01 08.00.00	SECRETARIA DE SAUDE				85.495.974,00	
		10 SAUDE		85.495.974,00	85.495.974,00	
01 09.00.00	SECRETARIA DE EDUCACAO				108.228.524,00	
		12 EDUCACAO	108.228.524,00		108.228.524,00	
01 10.00.00	SECRETARIA DE CULTURA E TURISMO				4.994.000,00	
		13 CULTURA	4.925.000,00		4.925.000,00	
		23 COMERCIO E SERVICOS	69.000,00		69.000,00	

2



ENTIDADE CODIGO		ORGÃO	FUNÇÃO	FISCAL	SEGURIDADE SOCIAL	TOTAL
CN-SIFPM MUNICIPIO DE CABREUVA CONAM LEI ORÇAMENTARIA ANUAL 2024 - LEI Nº. 02368 DE 15/12/2023 QUADRO XII DESPESA POR ORGAO E FUNCAO SEGUINDO OS ORÇAMENTOS						
						Página 1
						Valores em R\$ 1,00
01 11.00.00	SECRETARIA DE ESPORTES		27 DESPORTO E LAZER	4.237.000,00		4.237.000,00
01 12.00.00	SECRETARIA DE DESENVOLVIMENTO ECONOMICO		04 ADMINISTRACAO	2.328.000,00		2.328.000,00
			20 AGRICULTURA	100.000,00		100.000,00
			22 INDUSTRIA	10.000,00		10.000,00
			23 COMERCIO E SERVICOS	10.000,00		10.000,00
01 13.00.00	SECRETARIA DA MOBILIDADE URBANA		15 URBANISMO	3.807.600,00		3.807.600,00
01 14.00.00	SECRETARIA DE SEGURANCA E DEFESA SOCIAL		06 SEGURANCA PUBLICA	17.379.000,00		17.379.000,00
02 01.00.00	CAMARA MUNICIPAL		01 LEGISLATIVA	5.500.000,00		5.500.000,00
TOTAL POR FUNCAO						
			01 LEGISLATIVA	5.500.000,00		5.500.000,00
			03 ESSENCIAL A JUSTICA	1.744.000,00		1.744.000,00
			04 ADMINISTRACAO	25.876.300,00		25.876.300,00
			06 SEGURANCA PUBLICA	17.379.000,00		17.379.000,00
			08 ASSISTENCIA SOCIAL		11.647.201,00	11.647.201,00
			10 SAUDE		85.495.974,00	85.495.974,00

Q



CN-SIFPM		MUNICÍPIO DE CABREÚVA			CONAM
LEI ORÇAMENTARIA ANUAL 2024 - LEI No. 02368 DE 15/12/2023					
QUADRO XII					
DESPEZA POR ORGAO E FUNCAO SEGUNDO OS ORÇAMENTOS					
				Página	3
Valores em R\$ 1,00					
TOTAL POR FUNCAO	FUNCAO	FISCAL	SEGURIDADE SOCIAL	TOTAL	
	12 EDUCACAO	108.228.524,00		108.228.524,00	
	13 CULTURA	4.925.000,00		4.925.000,00	
	15 URBANISMO	19.739.164,00		19.739.164,00	
	17 SANEAMENTO	22.000,00		22.000,00	
	18 GESTAO AMBIENTAL	16.793.200,00		16.793.200,00	
	20 AGRICULTURA	100.000,00		100.000,00	
	22 INDUSTRIA	10.000,00		10.000,00	
	23 COMERCIO E SERVICOS	79.000,00		79.000,00	
	27 DESPORTO E LAZER	4.237.000,00		4.237.000,00	
	28 ENCARGOS ESPECIAIS	11.205.707,00		11.205.707,00	
	99 RESERVA DE CONTINGENCIA	100.000,00		100.000,00	
TOTAL GERAL		215.938.895,00	97.143.175,00	313.082.070,00	

Neste quadro inclui-se os valores referentes as transferencias intra-orçamentarias para o RPPS.

Q



CN-SIFPM		MUNICÍPIO DE CABREÚVA			CONAM	
LEI ORÇAMENTARIA ANUAL 2024 - LEI No. 02368 DE 15/12/2023						
MENSAGEM - ANEXO II						
DEMONSTRATIVO DAS TRANSFERÊNCIAS FINANCEIRAS						
						Página 1
Valores em R\$ 1,00						
ENTIDADE ORIGEM	ENTIDADE DESTINO	FINALIDADE	FTE	CODIGO DE APLICACAO	VALOR PREVISTO	
PREFEITURA MUNICIPAL	CAMARA MUNICIPAL	TRANSFERENCIA DODECIMOS CAMARA MUNICIPAL	01	1100000	5.500.000,00	
TOTAL					5.500.000,00	

FONTES (F) : 01 - TESOURO; 02 - TRANSFERENCIAS E CONVENIOS ESTADUAIS-VINCULADOS; 03 - RECURSOS PROPRIOS DE FUNDOS ESPECIAIS DE DESPESA-VINCULADOS; 04 - RECURSOS PROPRIOS DA ADMINISTRACAO INDIRETA;
 05 - TRANSFERENCIAS E CONVENIOS FEDERAIS-VINCULADOS; 06 - OUTRAS FONTES; 07 - OPERACOES DE CREDITO; 9X - FONTES DE RECURSOS DE EXERCICIOS ANTERIORES
 Menu Sistema: 3-4-2-2

α



CH-SIFPM		MUNICÍPIO DE CABREÚVA		COMMM	
LEI ORÇAMENTARIA ANUAL 2024 - LEI No. 02368 DE 15/12/2023					
DEMONSTRATIVO DA COMPATIBILIDADE DA PROGRAMAÇÃO DO ORÇAMENTO COM AS METAS DE RESULTADOS FISCAIS (LC No. 101/2000, Art.5º, inciso I)				Página 1	
		Valores expressos em ES milhares médios / 2023			
CONSOLIDADO					
ESPECIFICACAO	Valores aprovados na L D O		Valores da Lei Orçamentaria		
	Valor Corrente (a)	% RCL (a/RCLx100)	Valor Corrente (b)	% RCL (b/RCLx100)	% RCL (b/RCLx100)
Receita Total	338.774	100,2414	313.082	100,0319	
Receitas Primarias (I)	327.221	96,8229	299.247	95,6115	
Despesa Total	338.774	100,2414	313.082	100,0319	
Despesas Primarias (II)	334.464	98,9661	306.082	97,7953	
Resultado Primario (I - II)	-7.243	-2,1431	-6.835	-2,1838	
Resultado Nominal	105.441	31,1394	106.540	34,0402	
Dívida Pública Consolidada	20.950	6,1989	20.076	6,4144	
Dívida Consolidada Líquida	-84.491	-25,0004	-86.464	-27,6258	
Receitas Primarias Advindas do PPF (IV)	0	0,0000	0	0,0000	
Despesas Primarias Advindas do PPF (V)	0	0,0000	0	0,0000	
Impacto do saldo das PPF (VI) = (IV - V)	0	0,0000	0	0,0000	

Menu Sistema: 3-4-3-3

9



CN-SIFPM		MUNICÍPIO DE CABREÚVA						CONAM	
		LEI ORÇAMENTARIA ANUAL 2024 - LEI No. 02368 DE 15/12/2023							
		QUADRO I - B							
		ORÇAMENTOS FISCAL E DA SEGURIDADE SOCIAL						Página 1	
								5.500.000,00	
ORÇAO	1 01.00.00	CAMARA MUNICIPAL							
ESFERA	1 FISCAL								
		PROGRAMA							
7004	ENCARGOS ESPECIAIS DA CAMARA MUNICIPAL DE CABREÚVA						260.000,00		
7005	ATIVIDADES LEGISLATIVAS						5.140.000,00		
		FUNCAO							
01	LEGISLATIVA						5.500.000,00		
		SUBFUNCAO							
031	NCAO LEGISLATIVA						5.500.000,00		
		UNIDADE ORÇAMENTARIA							
01.01.00	CORPO LEGISLATIVO E SECRETARIA DA CAMARA						1.320.000,00		
01.02.00	SECRETARIA DA CAMARA						4.130.000,00		
01.03.00	ESCOLA DO LEGISLATIVO						50.000,00		
		GRUPO DE DESPESA							
1	PESSOAL E ENCARGOS SOCIAIS						3.577.000,00		
3	OUTRAS DESPESAS CORRENTES						1.893.000,00		
4	INVESTIMENTOS						30.000,00		
		FONTE DE RECURSO							
01	TESOURO						5.500.000,00		
FONTE DE RECURSO		PESSOAL E ENCARGOS SOCIAIS	JUROS E ENCARGOS DA DIVIDA	OUTRAS DESPESAS CORRENTES	INVESTIMENTOS	INVERSOES FINANCEIRAS	AMORTIZACAO DA DIVIDA	RESERVA DE CONTINGENCIA	
TESOURO		3.577.000,00	0,00	1.893.000,00	30.000,00	0,00	0,00	0,00	

Q



CH-SIFPM		MUNICÍPIO DE CABREÚVA		CORAM
LEI ORÇAMENTARIA ANUAL 2024 - LEI No. 02168 DE 15/12/2023				
QUADRO I - B				
ORÇAMENTOS FISCAL E DA SEGURIDADE SOCIAL				
				Página 2
DOTAÇÃO ORÇAMENTARIA DO ORÇAO				
PROGRAMA : 7004 ENCARGOS ESPECIAIS DA CAMARA MUNICIPAL DE CABREÚVA				260.000,00
ACAO	GRUPO DE DESPESA / MODALIDADE	FONTE DE RECURSO		
01.031.7004.2190	PAGAMENTO DE APOSENTADORIA E/OU BENEFICIOS ESPECIAIS	260.000,00		
	PESSOAL E ENCARGOS SOCIAIS	260.000,00		
	APLICACOES DIRETAS	260.000,00		
		TESOURO		260.000,00
PRODUTO :	SERVIDOR INATIVO (UNIDADE) : 2			
DESCRICAO :	PAGAMENTO DE APOSENTADORIA E/OU BENEFICIOS ESPECIAIS			
				5.240.000,00
PROGRAMA : 7005 ATIVIDADES LEGISLATIVAS				
ACAO	GRUPO DE DESPESA / MODALIDADE	FONTE DE RECURSO		
01.031.7005.1071	AMPLIACAO E MELHORIA NAS INSTALACOES DO PREDIO DO	10.000,00		
	INVESTIMENTOS	10.000,00		
	APLICACOES DIRETAS	10.000,00		
		TESOURO		10.000,00
PRODUTO :	AMPLIACAO/MELHORIA/CONSTRUCAO (M2) : 10			
DESCRICAO :	construcao			
ACAO	GRUPO DE DESPESA / MODALIDADE	FONTE DE RECURSO		
01.031.7005.2039	GESTAO ADMINISTRATIVA OPERACIONAL DA CAMARA MUNICI	3.760.000,00		
	PESSOAL E ENCARGOS SOCIAIS	2.170.000,00		
	APLICACOES DIRETAS	2.170.000,00		
		TESOURO		2.170.000,00
	OUTRAS DESPESAS CORRENTES	1.580.000,00		
	APLICACOES DIRETAS	1.580.000,00		
		TESOURO		1.580.000,00
	INVESTIMENTOS	10.000,00		
	APLICACOES DIRETAS	10.000,00		
		TESOURO		10.000,00
PRODUTO :	DEPARTAMENTOS MANTIDOS (UNIDADE) : 4			
DESCRICAO :	GESTAO ADMINISTRATIVA OPERACIONAL DA CAMARA MUNICIPAL			
ACAO	GRUPO DE DESPESA / MODALIDADE	FONTE DE RECURSO		
01.031.7005.2077	DIVULGACAO DO TRABALHO LEGISLATIVO	100.000,00		
	OUTRAS DESPESAS CORRENTES	100.000,00		
	APLICACOES DIRETAS	100.000,00		
		TESOURO		100.000,00
PRODUTO :	MATERIAL DIVULGADO (UNIDADE) : 40			
DESCRICAO :	DIVULGACAO DO TRABALHO LEGISLATIVO			



CH-SIFPM		MUNICÍPIO DE CABREÚVA		CORAM
LEI ORÇAMENTARIA ANUAL 2024 - LEI No. 02368 DE 15/12/2023				
QUADRO I - B				
ORÇAMENTOS FISCAL E DA SEGURIDADE SOCIAL				
				Página 3
ACAO	GRUPO DE DESPESA / MODALIDADE	FONTE DE RECURSO		
01.031.7005.2083	MANUTENCAO DOS GABINETES DOS VEREADORES			1.320.000,00
		PESSOAL E ENCARGOS SOCIAIS		1.147.000,00
		APLICACOES DIRETAS		1.147.000,00
			TESOURO	1.147.000,00
		OUTRAS DESPESAS CORRENTES		163.000,00
		APLICACOES DIRETAS		163.000,00
			TESOURO	163.000,00
	INVESTIMENTOS		10.000,00	
	APLICACOES DIRETAS		10.000,00	
		TESOURO	10.000,00	
PRODUTO :	GABINETES MANTIDOS (UNIDADE) : 9			
DESCRIÇÃO :	MANUTENCAO DOS GABINETES DOS VEREADORES			
ACAO	GRUPO DE DESPESA / MODALIDADE	FONTE DE RECURSO		
01.031.7005.2112	MANUTENCAO DA ESCOLA DO LEGISLATIVO			50.000,00
		OUTRAS DESPESAS CORRENTES		50.000,00
		APLICACOES DIRETAS		50.000,00
			TESOURO	50.000,00
PRODUTO :	HORAS DE CAPACITACAO (UNIDADE) : 360			
DESCRIÇÃO :	MANUTENCAO DA ESCOLA DO LEGISLATIVO			

Q



ORÇÃO : 01.00.00 CAMARA MUNICIPAL								1.320.000,00
UNIDADE : 01.01.00 CORPO LEGISLATIVO E SECRETARIA DA CAMARA								
ESFERA : FISCAL								
PROGRAMA								
7005	ATIVIDADES LEGISLATIVAS							1.320.000,00
FUNCAO								
01	LEGISLATIVA							1.320.000,00
SUBFUNCAO								
031	ACAO LEGISLATIVA							1.320.000,00
GRUPO DE DESPESA								
1	PESSOAL E ENCARGOS SOCIAIS							1.147.000,00
3	OUTRAS DESPESAS CORRENTES							163.000,00
4	INVESTIMENTOS							10.000,00
FONTE DE RECURSO								
01	TESOURO							1.320.000,00
FONTE DE RECURSO		PESSOAL E ENCARGOS SOCIAIS	JUROS E ENCARGOS DA DIVIDA	OUTRAS DESPESAS CORRENTES	INVESTIMENTOS	INVERSOES FINANCEIRAS	AMORTIZACAO DA DIVIDA	RESERVA DE CONTINGENCIA
TESOURO		1.147.000,00	0,00	163.000,00	10.000,00	0,00	0,00	0,00
NOTACAO ORÇAMENTARIA DA UNIDADE ORÇAMENTARIA								
PROGRAMA : 7005 ATIVIDADES LEGISLATIVAS								1.320.000,00
ACAO		GRUPO DE DESPESA / MODALIDADE			FONTE DE RECURSO			
01.031.7005.2083	MANUTENCAO DOS GABINETES DOS VEREADORES	PESSOAL E ENCARGOS SOCIAIS			1.320.000,00			
		APLICACOES DIRETAS			1.147.000,00			
					TESOURO			
					1.147.000,00			

Q



CN-SIPPM		MUNICÍPIO DE CABREÚVA		COIGAM
LEI ORÇAMENTARIA ANUAL 2024 - LEI Nº. 02368 DE 15/12/2023				
QUADRO I - B				
ORÇAMENTOS FISCAL E DA SEGURIDADE SOCIAL				
				Página 5
		OUTRAS DESPESAS CORRENTES		163.000,00
		APLICACOES DIRETAS		163.000,00
			TESOURO	163.000,00
		INVESTIMENTOS		10.000,00
		APLICACOES DIRETAS		10.000,00
			TESOURO	10.000,00
PRODUTO :	GABINETES MANTIDOS (UNIDADE) :	9		
DESCRICAQ :	MANUTENCAO DOS GABINETES DOS VEREADORES			

9



CN-SIFPM		MUNICÍPIO DE CABREÚVA						CONAN	
		LEI ORÇAMENTARIA ANUAL 2024 - LEI No. 02168 DE 15/12/2023							
		QUADRO I - B							
		ORÇAMENTOS FISCAL E DA SEGURIDADE SOCIAL						Página 6	
ORÇAO	: 01.00.00	CAMARA MUNICIPAL						4.130.000,00	
UNIDADE	: 01.02.00	SECRETARIA DA CAMARA							
ESFERA	: FISCAL								
PROGRAMA									
7004	ENCARGOS ESPECIAIS DA CAMARA MUNICIPAL DE CABREÚVA						260.000,00		
7005	ATIVIDADES LEGISLATIVAS						3.870.000,00		
FUNCAO									
01	LEGISLATIVA						4.130.000,00		
SUBFUNCAO									
031	AÇAO LEGISLATIVA						4.130.000,00		
GRUPO DE DESPESA									
1	PESSOAL E ENCARGOS SOCIAIS						2.430.000,00		
2	OUTRAS DESPESAS CORRENTES						1.680.000,00		
4	INVESTIMENTOS						20.000,00		
FONTE DE RECURSO									
01	TESOURO						4.130.000,00		
FONTE DE RECURSO									
FONTE DE RECURSO		PESSOAL E ENCARGOS SOCIAIS	JUROS E ENCARGOS DA DIVIDA	OUTRAS DESPESAS CORRENTES	INVESTIMENTOS	INVERSOES FINANCEIRAS	AMORTIZACAO DA DIVIDA	RESERVA DE CONTINGENCIA	
TESOURO		2.430.000,00	0,00	1.680.000,00	20.000,00	0,00	0,00	0,00	

9



CI-SIFPM		MUNICÍPIO DE CABREÚVA		CONHAM
LEI ORÇAMENTARIA ANUAL 2024 - LEI Nº. 02369 DE 15/12/2023				
QUADRO 1 - B				
ORÇAMENTOS FISCAL E DA SEGURIDADE SOCIAL				
				Página 7
DOTACAO ORÇAMENTARIA DA UNIDADE ORÇAMENTARIA				
PROGRAMA : 7004 ENCARGOS ESPECIAIS DA CAMARA MUNICIPAL DE CABREÚVA				260.000,00
ACAO	GRUPO DE DESPESA / MODALIDADE	FONTE DE RECURSO		
01.031.7004.2190	PAGAMENTO DE APOSENTADORIA E/OU BENEFICIOS ESPECIAL			260.000,00
	PESSOAL E ENCARGOS SOCIAIS			260.000,00
	APLICACOES DIRETAS			260.000,00
		TESOURO		260.000,00
PRODUTO :	SERVIDOR INATIVO (UNIDADE) : 2			
DESCRICAO :	PAGAMENTO DE APOSENTADORIA E/OU BENEFICIOS ESPECIAL			
PROGRAMA : 7005 ATIVIDADES LEGISLATIVAS				3.870.000,00
ACAO	GRUPO DE DESPESA / MODALIDADE	FONTE DE RECURSO		
01.031.7005.1071	AMPLIACAO E MELHORIA NAS INSTALACOES DO PREDIO DO			10.000,00
	INVESTIMENTOS			10.000,00
	APLICACOES DIRETAS			10.000,00
		TESOURO		10.000,00
PRODUTO :	AMPLIACAO/MELHORIA/CONSTRUCAO (M2) : 10			
DESCRICAO :	construcao			
ACAO	GRUPO DE DESPESA / MODALIDADE	FONTE DE RECURSO		
01.031.7005.2039	GESTAO ADMINISTRATIVA OPERACIONAL DA CAMARA MUNICI			3.760.000,00
	PESSOAL E ENCARGOS SOCIAIS			2.170.000,00
	APLICACOES DIRETAS			2.170.000,00
		TESOURO		2.170.000,00
	OUTRAS DESPESAS CORRENTES			1.580.000,00
	APLICACOES DIRETAS			1.580.000,00
		TESOURO		1.580.000,00
	INVESTIMENTOS			10.000,00
	APLICACOES DIRETAS			10.000,00
		TESOURO		10.000,00
PRODUTO :	DEPARTAMENTOS MANTIDOS (UNIDADE) : 4			
DESCRICAO :	GESTAO ADMINISTRATIVA OPERACIONAL DA CAMARA MUNICIPAL			
ACAO	GRUPO DE DESPESA / MODALIDADE	FONTE DE RECURSO		
01.031.7005.2077	DIVULGACAO DO TRABALHO LEGISLATIVO			100.000,00
	OUTRAS DESPESAS CORRENTES			100.000,00
	APLICACOES DIRETAS			100.000,00
		TESOURO		100.000,00
PRODUTO :	MATERIAL DIVULGADO (UNIDADE) : 40			
DESCRICAO :	DIVULGACAO DO TRABALHO LEGISLATIVO			

9



CH-SIFPM		MUNICÍPIO DE CABREÚVA							CONAM
		LEI ORÇAMENTARIA ANUAL 2024 - LEI Nº. 02168 DE 15/12/2023							
		QUADRO I - B							
		ORÇAMENTOS FISCAL E DA SEGURIDADE SOCIAL							Página 8
ORÇAO	: 01.00.00	CAMARA MUNICIPAL							50.000,00
UNIDADE	: 01.03.00	ESCOLA DO LEGISLATIVO							
ESFERA	: FISCAL								
PROGRAMA									
7005	ATIVIDADES LEGISLATIVAS							50.000,00	
FUNCAO									
01	LEGISLATIVA							50.000,00	
SUBFUNCAO									
031	AÇAO LEGISLATIVA							50.000,00	
GRUPO DE DESPESA									
3	OUTRAS DESPESAS CORRENTES							50.000,00	
FONTE DE RECURSO									
01	TESOURO							50.000,00	
ANÁLISE DE RECURSOS									
FONTE DE RECURSO		PESSOAL E ENCARGOS SOCIAIS	JUROS E ENCARGOS DA DIVIDA	OUTRAS DESPESAS CORRENTES	INVESTIMENTOS	INVERSORES FINANCEIRAS	AMORTIZACAO DA DIVIDA	RESERVA DE CONTINGENCIA	
TESOURO		0,00	0,00	50.000,00	0,00	0,00	0,00	0,00	
DOTACAO ORÇAMENTARIA DA UNIDADE ORÇAMENTARIA									
PROGRAMA : 7005 ATIVIDADES LEGISLATIVAS							50.000,00		
AÇAO		GRUPO DE DESPESA / MODALIDADE			FONTE DE RECURSO				
01.031.7005.2112	MANUTENCAO DA ESCOLA DO LEGISLATIVO	OUTRAS DESPESAS CORRENTES APLICACOES DIRETAS			TESOURO		50.000,00		
PRODUTO	: HORAS DE CAPACITACAO (UNIDADE) : 360								
DESCRICAO	: MANUTENCAO DA ESCOLA DO LEGISLATIVO								

9



CM-SIFPM		MUNICÍPIO DE CABREÚVA							CONIAM
		LEI ORÇAMENTARIA ANUAL 2024 - LEI No. 02368 DE 15/12/2023							
		QUADRO I - B							
		ORÇAMENTOS FISCAL E DA SEGURIDADE SOCIAL							Página 9
ORÇAO	: 02.00.00	GABINETE DO PREFEITO						5.062.000,00	
ESFERA	: FISCAL								
PROGRAMA									
7009	ADMINISTRACAO SUPERIOR						5.062.000,00		
FUNCAO									
04	ADMINISTRACAO						5.062.000,00		
SUBFUNCAO									
122	ADMINISTRACAO GERAL						5.062.000,00		
UNIDADE ORÇAMENTARIA									
02.01.00	GABINETE						5.062.000,00		
GRUPO DE DESPESA									
1	PESSOAL E ENCARGOS SOCIAIS						2.734.000,00		
3	OUTRAS DESPESAS CORRENTES						2.278.000,00		
4	INVESTIMENTOS						50.000,00		
FONTE DE RECURSO									
01	TESOURO						5.062.000,00		
RESUMO									
FONTE DE RECURSO		PESSOAL E ENCARGOS SOCIAIS	JUROS E ENCARGOS DA DIVIDA	OUTRAS DESPESAS CORRENTES	INVESTIMENTOS	INVERSOES FINANCEIRAS	AMORTIZACAO DA DIVIDA	RESERVA DE CONTINGENCIA	
TESOURO		2.734.000,00	0,00	2.278.000,00	50.000,00	0,00	0,00	0,00	

9



CH-SIFPM		MUNICÍPIO DE CABREÚVA		CORAM
LEI ORÇAMENTARIA ANUAL 2024 - LEI No. 02368 DE 15/12/2023				
QUADRO I - B				
ORÇAMENTOS FISCAL E DA SEGURIDADE SOCIAL				
				Página 10
DOTAÇÃO ORÇAMENTARIA DO ORÇAO				
PROGRAMA : 7009 ADMINISTRACAO SUPERIOR				5.062.000,00
ACAO	GRUPO DE DESPESA / MODALIDADE	FUNTE DE RECURSO		
04.122.7009.2290	ATIVIDADES DA ADMINISTRACAO SUPERIOR			4.964.000,00
	PESSOAL E ENCARGOS SOCIAIS			2.734.000,00
	APLICACOES DIRETAS	TESOURO		2.734.000,00
	OUTRAS DESPESAS CORRENTES			2.180.000,00
	APLICACOES DIRETAS	TESOURO		2.180.000,00
	INVESTIMENTOS			50.000,00
	APLICACOES DIRETAS	TESOURO		50.000,00
PRODUTO :	ATIVIDADES DA ADMINISTRACAO SUPERIOR (CARATER CONTINUADO) :	20		
ACAO	GRUPO DE DESPESA / MODALIDADE	FUNTE DE RECURSO		
04.122.7009.2315	PUBLICIDADE INSTITUCIONAL			5.000,00
	OUTRAS DESPESAS CORRENTES			5.000,00
	APLICACOES DIRETAS	TESOURO		5.000,00
PRODUTO :	PUBLICIDADE INSTITUCIONAL () :	0		
ACAO	GRUPO DE DESPESA / MODALIDADE	FUNTE DE RECURSO		
04.122.7009.2316	PUBLICIDADE DE UTILIDADE PUBLICA			63.000,00
	OUTRAS DESPESAS CORRENTES			63.000,00
	APLICACOES DIRETAS	TESOURO		63.000,00
PRODUTO :	PUBLICIDADE DE UTILIDADE PUBLICA (CARATER CONTINUADO) :	0		
ACAO	GRUPO DE DESPESA / MODALIDADE	FUNTE DE RECURSO		
04.122.7009.2317	ADIANTAMENTO A SERVIDOR			30.000,00
	OUTRAS DESPESAS CORRENTES			30.000,00
	APLICACOES DIRETAS	TESOURO		30.000,00
PRODUTO :	ADIANTAMENTO A SERVIDOR (CARATER CONTINUADO) :	12		
PRINCIPAIS ATRIBUICOES				

9



CH-SIPPM		MUNICÍPIO DE CABREÚVA						CONTA	
		LEI ORÇAMENTARIA ANUAL 2024 - LEI No. 02368 DE 15/12/2023							
		QUADRO I - B							
		ORÇAMENTOS FISCAL E DA SEGURIDADE SOCIAL						Página 11	
ORGÃO	: 02.00.00	GABINETE DO PREFEITO						5.062.000,00	
UNIDADE	: 02.01.00	GABINETE							
ESFERA	: FISCAL								
PROGRAMA									
7009	ADMINISTRACAO SUPERIOR							5.062.000,00	
FUNCAO									
04	ADMINISTRACAO							5.062.000,00	
SUBFUNCAO									
122	ADMINISTRACAO GERAL							5.062.000,00	
GRUPO DE DESPESA									
1	PESSOAL E ENCARGOS SOCIAIS							2.734.000,00	
3	OUTRAS DESPESAS CORRENTES							2.278.000,00	
4	INVESTIMENTOS							50.000,00	
FONTE DE RECURSO									
01	TESOURO							5.062.000,00	
FONTE DE RECURSO		PESSOAL E ENCARGOS SOCIAIS	JUROS E ENCARGOS DA DIVIDA	OUTRAS DESPESAS CORRENTES	INVESTIMENTOS	INVERSOES FINANCEIRAS	AMORTIZACAO DA DIVIDA	RESERVA DE CONTINGENCIA	
TESOURO		2.734.000,00	0,00	2.278.000,00	50.000,00	0,00	0,00	0,00	
DOTACAO ORÇAMENTARIA DA UNIDADE ORÇAMENTARIA									
PROGRAMA : 7009 ADMINISTRACAO SUPERIOR								5.062.000,00	
ACAO		GRUPO DE DESPESA / MODALIDADE		FONTE DE RECURSO					
04.122.7009.2290	ATIVIDADES DA ADMINISTRACAO SUPERIOR	PESSOAL E ENCARGOS SOCIAIS		TESOURO		4.964.000,00			
		APLICACOES DIRETAS				2.734.000,00			
						2.734.000,00			

G



CN-SIPPM		MUNICÍPIO DE CABREÚVA		CONAM
LEI ORÇAMENTARIA ANUAL 2024 - LEI No. 02368 DE 15/12/2023				
QUADRO I - B				
ORÇAMENTOS FISCAL E DA SEGURIDADE SOCIAL				
				Página 12
		OUTRAS DESPESAS CORRENTES		2.180.000,00
		APLICACOES DIRETAS		2.180.000,00
			TESOURO	2.180.000,00
		INVESTIMENTOS		50.000,00
		APLICACOES DIRETAS		50.000,00
			TESOURO	50.000,00
PRODUTO :	ATIVIDADES DA ADMINISTRACAO SUPERIOR (CARATER CONTINUADO) :	20		
	ACAO	GRUPO DE DESPESA / MODALIDADE	FORTE DE RECURSO	
04.122.7009.2315	PUBLICIDADE INSTITUCIONAL			5.000,00
		OUTRAS DESPESAS CORRENTES		5.000,00
		APLICACOES DIRETAS		5.000,00
			TESOURO	5.000,00
PRODUTO :	PUBLICIDADE INSTITUCIONAL () :	0		
	ACAO	GRUPO DE DESPESA / MODALIDADE	FORTE DE RECURSO	
04.122.7009.2316	PUBLICIDADE DE UTILIDADE PUBLICA			63.000,00
		OUTRAS DESPESAS CORRENTES		63.000,00
		APLICACOES DIRETAS		63.000,00
			TESOURO	63.000,00
PRODUTO :	PUBLICIDADE DE UTILIDADE PUBLICA (CARATER CONTINUADO) :	0		
	ACAO	GRUPO DE DESPESA / MODALIDADE	FORTE DE RECURSO	
04.122.7009.2317	ADIANTAMENTO A SERVIDOR			30.000,00
		OUTRAS DESPESAS CORRENTES		30.000,00
		APLICACOES DIRETAS		30.000,00
			TESOURO	30.000,00
PRODUTO :	ADIANTAMENTO A SERVIDOR (CARATER CONTINUADO) :	12		

Q



CN-SIFPM		MUNICÍPIO DE CABREÚVA							CODM
		LEI ORÇAMENTARIA ANUAL 2024 - LEI No. 02368 DE 15/12/2023							
		QUADRO I - B							
		ORÇAMENTOS FISCAL E DA SEGURIDADE SOCIAL							Page 13
ORÇAO	: 03.00.00	ADVOCACIA -GERAL DO MUNICÍPIO						1.744.000,00	
ESFERA	: FISCAL								
		PROGRAMA							
7003	ADVOCACIA MUNICIPAL							1.744.000,00	
		FUNÇÃO							
03	ESSENCIAL A JUSTICA							1.744.000,00	
		SUBFUNÇÃO							
122	ADMINISTRACAO GERAL							1.744.000,00	
		UNIDADE ORÇAMENTARIA							
04.01.00	PROCURADORIA JURIDICA							1.744.000,00	
		GRUPO DE DESPESA							
1	PESSOAL E ENCARGOS SOCIAIS							1.440.000,00	
3	OUTRAS DESPESAS CORRENTES							301.000,00	
4	INVESTIMENTOS							3.000,00	
		FONTE DE RECURSO							
01	TESOURO							1.744.000,00	
FONTE DE RECURSO		PESSOAL E ENCARGOS SOCIAIS	JUROS E ENCARGOS DA DIVIDA	OUTRAS DESPESAS CORRENTES	INVESTIMENTOS	INVERSOES FINANCEIRAS	AMORTIZACAO DA DIVIDA	RESERVA DE CONTINGENCIA	
TESOURO		1.440.000,00	0,00	301.000,00	3.000,00	0,00	0,00	0,00	

9



CN-SIFPM		MUNICÍPIO DE CABREÚVA		CONAM
LEI ORÇAMENTARIA ANUAL 2024 - LEI No. 02368 DE 15/12/2023				
QUADRO I - B				
ORÇAMENTOS FISCAL E DA SEGURIDADE SOCIAL				
				Página 14
DOTAÇÃO ORÇAMENTARIA DO ORÇAO				
PROGRAMA : 7003 ADVOCACIA MUNICIPAL				1.744.000,00
ACAO	GRUPO DE DESPESA / MODALIDADE	FONTE DE RECURSO		
03.122.7003.2289	ATIVIDADES DA PROCURADORIA JURIDICA			1.743.000,00
	FESSOAL E ENCARGOS SOCIAIS			1.440.000,00
	APLICACOES DIRETAS			1.440.000,00
		TESOURO		1.440.000,00
	OUTRAS DESPESAS CORRENTES			300.000,00
	APLICACOES DIRETAS			300.000,00
		TESOURO		300.000,00
	INVESTIMENTOS			3.000,00
	APLICACOES DIRETAS			3.000,00
		TESOURO		3.000,00
PRODUTO :	ATIVIDADES DA PROCURADORIA JURIDICA (CARATER CONTINUADO) : 9			
ACAO	GRUPO DE DESPESA / MODALIDADE	FONTE DE RECURSO		
03.122.7003.2317	ADIANTAMENTO A SERVIDOR			1.000,00
	OUTRAS DESPESAS CORRENTES			1.000,00
	APLICACOES DIRETAS			1.000,00
		TESOURO		1.000,00
PRODUTO :	ADIANTAMENTO A SERVIDOR (CARATER CONTINUADO) : 12			
PRINCIPAIS ATRIBUICOES				

Q



ORÇÃO		MUNICÍPIO DE CABREÚVA		COFINAM	
LEI ORÇAMENTARIA ANUAL 2024 - LEI No. 02360 DE 15/12/2023					
QUADRO I - B					
ORÇAMENTOS FISCAL E DA SEGURIDADE SOCIAL					
					Página 15
ORÇAO	: 03.00.00	ADVOCACIA - GERAL DO MUNICIPIO			1.744.000,00
UNIDADE	: 03.01.00	PROCURADORIA JURIDICA			
ESFERA	: FISCAL				
PROGRAMA					
7003	ADVOCACIA MUNICIPAL				1.744.000,00
FUNCAO					
03	ESSENCIAL A JUSTICA				1.744.000,00
SUBFUNCAO					
122	ADMINISTRACAO GERAL				1.744.000,00
GRUPO DE DESPESA					
1	PESSOAL E ENCARGOS SOCIAIS				1.440.000,00
3	OUTRAS DESPESAS CORRENTES				301.000,00
4	INVESTIMENTOS				3.000,00
FONTE DE RECURSO					
01	TESOURO				1.744.000,00
DOTACAO ORÇAMENTARIA DA UNIDADE ORÇAMENTARIA					
PROGRAMA : 7003 ADVOCACIA MUNICIPAL					1.744.000,00
ACAO		GRUPO DE DESPESA / MODALIDADE	FONTE DE RECURSO		
03.122.7003.2289	ATIVIDADES DA PROCURADORIA JURIDICA	PESSOAL E ENCARGOS SOCIAIS	TESOURO		1.743.000,00
		APLICACOES DIRETAS			1.440.000,00
					1.440.000,00

9



CH-SIPPK		MUNICÍPIO DE CABREÚVA		CONAM
LEI ORÇAMENTARIA ANUAL 2024 - LEI Nº. 02368 DE 19/12/2023				
QUADRO I - B				
ORÇAMENTOS FISCAL E DA SEGURIDADE SOCIAL				
				Página 16
		OUTRAS DESPESAS CORRENTES		300.000,00
		APLICACOES DIRETAS		300.000,00
			TESOURO	300.000,00
		INVESTIMENTOS		3.000,00
		APLICACOES DIRETAS		3.000,00
			TESOURO	3.000,00
PRODUTO :	ATIVIDADES DA PROCURADORIA JURIDICA (CARATER CONTINUADO) :	9		
	ACAO	GRUPO DE DESPESA / MODALIDADE	FONTE DE RECURSO	
03.122.7003.2317	ADIANTAMENTO A SERVIDOR			1.000,00
		OUTRAS DESPESAS CORRENTES		1.000,00
		APLICACOES DIRETAS		1.000,00
			TESOURO	1.000,00
PRODUTO :	ADIANTAMENTO A SERVIDOR (CARATER CONTINUADO) :	12		

Q



CN-SIFPM		MUNICÍPIO DE CABREÚVA						COHAM	
		LEI ORÇAMENTARIA ANUAL 2024 - LEI No. 02368 DE 15/12/2023							
		QUADRO I - B							
		ORÇAMENTOS FISCAL E DA SEGURIDADE SOCIAL						Página 17	
ORGÃO	: 04.00.00 SECRETARIA DE GESTÃO PÚBLICA							10.121.000,00	
ESFERA	: FISCAL								
PROGRAMA									
7007	ADMINISTRAÇÃO							10.121.000,00	
FUNÇÃO									
04	ADMINISTRAÇÃO							10.121.000,00	
SUBFUNÇÃO									
122	ADMINISTRAÇÃO GERAL							10.121.000,00	
UNIDADE ORÇAMENTARIA									
04.01.00	GABINETE DO SECRETARIO							10.121.000,00	
GRUPO DE DESPESA									
1	PESSOAL E ENCARGOS SOCIAIS							4.832.000,00	
3	OUTRAS DESPESAS CORRENTES							5.176.000,00	
4	INVESTIMENTOS							113.000,00	
FONTE DE RECURSO									
01	TESOURO							10.121.000,00	
FONTE DE RECURSO		PESSOAL E ENCARGOS SOCIAIS	JUROS E ENCARGOS DA DÍVIDA	OUTRAS DESPESAS CORRENTES	INVESTIMENTOS	INVERSOES FINANCEIRAS	AMORTIZAÇÃO DA DÍVIDA	RESERVA DE CONTINGENCIA	
TESOURO		4.832.000,00	0,00	5.176.000,00	113.000,00	0,00	0,00	0,00	

R



CH-SIFPM		MUNICÍPIO DE CABREÚVA		COBAM
LEI ORÇAMENTARIA ANUAL 2024 - LEI No. 02368 DE 15/12/2023				
QUADRO I - B				
ORÇAMENTOS FISCAL E DA SEGURIDADE SOCIAL				
				Página 18
DOTACÃO ORÇAMENTARIA DO ORÇAO				
PROGRAMA : 7007 ADMINISTRACAO				10.121.000,00
ACAO	GRUPO DE DESPESA / MODALIDADE	FONTE DE RECURSO		
04.122.7007.1100	INFRAESTRUTURA DO CENTRO ADMINISTRATIVO MUNICIPAL	INVESTIMENTOS		10.000,00
		APLICACOES DIRETAS		10.000,00
PRODUTO :	CONSTRUCAO DE CENTRO ADMINISTRATIVO MUNICIPAL (M2) :	TESOURO		10.000,00
	10			
ACAO	GRUPO DE DESPESA / MODALIDADE	FONTE DE RECURSO		
04.122.7007.2293	ATIVIDADES ADMINISTRATIVAS	PESSOAL E ENCARGOS SOCIAIS		9.840.000,00
		APLICACOES DIRETAS		4.832.000,00
		TESOURO		4.832.000,00
		OUTRAS DESPESAS CORRENTES		4.905.000,00
		APLICACOES DIRETAS		4.905.000,00
		TESOURO		103.000,00
		INVESTIMENTOS		103.000,00
		APLICACOES DIRETAS		103.000,00
PRODUTO :	ATIVIDADES ADMINISTRATIVAS (CARATER CONTINUADO) :	TESOURO		103.000,00
	52			
ACAO	GRUPO DE DESPESA / MODALIDADE	FONTE DE RECURSO		
04.122.7007.2316	PUBLICIDADE DE UTILIDADE PUBLICA	OUTRAS DESPESAS CORRENTES		270.000,00
		APLICACOES DIRETAS		270.000,00
		TESOURO		270.000,00
PRODUTO :	PUBLICIDADE DE UTILIDADE PUBLICA (CARATER CONTINUADO) :			
	0			
ACAO	GRUPO DE DESPESA / MODALIDADE	FONTE DE RECURSO		
04.122.7007.2317	ADIANTAMENTO A SERVIDOR	OUTRAS DESPESAS CORRENTES		1.000,00
		APLICACOES DIRETAS		1.000,00
		TESOURO		1.000,00
PRODUTO :	ADIANTAMENTO A SERVIDOR (CARATER CONTINUADO) :			
	12			
PRINCIPAIS ATRIBUICOES				

9



ORÇAD		SECRETARIA DE GESTÃO PÚBLICA		10.121.000,00				
UNIDADE		GABINETE DO SECRETÁRIO						
ESFERA		FISCAL						
PROGRAMA								
7007	ADMINISTRAÇÃO			10.121.000,00				
FUNÇÃO								
04	ADMINISTRAÇÃO			10.121.000,00				
SUBFUNÇÃO								
122	ADMINISTRAÇÃO GERAL			10.121.000,00				
GRUPO DE DESPESA								
1	PESSOAL E ENCARGOS SOCIAIS			4.832.000,00				
3	OUTRAS DESPESAS CORRENTES			5.176.000,00				
4	INVESTIMENTOS			113.000,00				
FONTE DE RECURSO								
01	TESOURO			10.121.000,00				
FONTE DE RECURSO		PESSOAL E ENCARGOS SOCIAIS	JUNCO E ENCARGOS DA DIVIDA	OUTRAS DESPESAS CORRENTES	INVESTIMENTOS	INVERSOES FINANCEIRAS	AMORTIZACAO DA DIVIDA	RESERVA DE CONTINGENCIA
TESOURO		4.832.000,00	0,00	5.176.000,00	113.000,00	0,00	0,00	0,00
DOTACAO ORÇAMENTARIA DA UNIDADE ORÇAMENTARIA								
PROGRAMA : 7007 ADMINISTRAÇÃO				10.121.000,00				
AÇÃO		GRUPO DE DESPESA / MODALIDADE		FONTE DE RECURSO				
04.122.7007.1100	INFRAESTRUTURA DO CENTRO ADMINISTRATIVO MUNICIPAL	INVESTIMENTOS		10.000,00				
		APLICACOES DIRETAS		10.000,00				
				TESOURO				
				10.000,00				

G



CN-SIFPM		MUNICÍPIO DE CABREÚVA		CONAM
LEI ORÇAMENTARIA ANUAL 2024 - LEI No. 02368 DE 15/12/2023				
QUADRO I - B				
ORÇAMENTOS FISCAL E DA SEGURIDADE SOCIAL				
				Página 20
PRODUTO :	CONSTRUÇÃO DE CENTRO ADMINISTRATIVO MUNICIPAL (M2) :	10		
	ACAO	GRUPO DE DESPESA / MODALIDADE	FONTE DE RECURSO	
04.122.7007.2293	ATIVIDADES ADMINISTRATIVAS	PESSOAL E ENCARGOS SOCIAIS APLICACOES DIRETAS	TESOURO	9.840.000,00 4.832.000,00 4.832.000,00 4.832.000,00
		OUTRAS DESPESAS CORRENTES APLICACOES DIRETAS	TESOURO	4.905.000,00 4.905.000,00 4.905.000,00
		INVESTIMENTOS APLICACOES DIRETAS	TESOURO	103.000,00 103.000,00 103.000,00
PRODUTO :	ATIVIDADES ADMINISTRATIVAS (CARATER CONTINUADO) :	52		
	ACAO	GRUPO DE DESPESA / MODALIDADE	FONTE DE RECURSO	
04.122.7007.2316	PUBLICIDADE DE UTILIDADE PUBLICA	OUTRAS DESPESAS CORRENTES APLICACOES DIRETAS	TESOURO	270.000,00 270.000,00 270.000,00 270.000,00
PRODUTO :	PUBLICIDADE DE UTILIDADE PUBLICA (CARATER CONTINUADO) :	0		
	ACAO	GRUPO DE DESPESA / MODALIDADE	FONTE DE RECURSO	
04.122.7007.2317	ADIANTAMENTO A SERVIDOR	OUTRAS DESPESAS CORRENTES APLICACOES DIRETAS	TESOURO	1.000,00 1.000,00 1.000,00 1.000,00
PRODUTO :	ADIANTAMENTO A SERVIDOR (CARATER CONTINUADO) :	12		

Q



CH-SIPPM		MUNICÍPIO DE CABREÚVA		COBAM
LEI ORÇAMENTARIA ANUAL 2024 - LEI No. 02368 DE 15/12/2023				
QUADRO I - B				
ORÇAMENTOS FISCAL E DA SEGURIDADE SOCIAL				
				Página 21
				19.671.007,00
ORÇAO	:	05.00.00	SECRETARIA DA FAZENDA	
ESFERA	:	FISCAL		
PROGRAMA				
7006			PLANEJAMENTO E FINANÇAS	9.012.007,00
7011			ADMINISTRACAO FINANCEIRA	2.000,00
9001			CONTRIBUICOES A UNIAO	3.557.000,00
9002			SERVICO DA DIVIDA	7.000.000,00
9999			RESERVA DE CONTINGENCIA	100.000,00
FUNCAO				
04			ADMINISTRACAO	8.365.300,00
26			ENCARGOS ESPECIAIS	11.205.707,00
99			RESERVA DE CONTINGENCIA	100.000,00
SUBFUNCAO				
122			ADMINISTRACAO GERAL	3.557.000,00
124			CONTROLE INTERNO	2.376.300,00
129			ADMINISTRACAO DE RECEITAS	2.432.000,00
643			SERVICO DA DIVIDA INTERNA	7.000.000,00
846			OUTROS ENCARGOS ESPECIAIS	4.205.707,00
999			RESERVA DE CONTINGENCIA	100.000,00
UNIDADE ORÇAMENTARIA				
05.01.00			PROGRAMAS ESPECIFICOS	14.862.707,00
05.02.00			CONTROLE INTERNO	2.376.300,00
05.03.00			RENDAS, FISCALIZ E CADASTRO IMOBILIARIO	2.432.000,00
GRUPO DE DESPESA				
1			PESSOAL E ENCARGOS SOCIAIS	6.836.000,00
2			JUROS E ENCARGOS DA DIVIDA	3.500.000,00
3			OUTRAS DESPESAS CORRENTES	5.729.007,00
4			INVESTIMENTOS	6.000,00
6			AMORTIZACAO DA DIVIDA	3.500.000,00
9			RESERVA DE CONTINGENCIA	100.000,00
FONTE DE RECURSO				
01			TESOURO	19.671.007,00

Q



CH-SIFPM		MUNICÍPIO DE CABREÚVA						CORAM	
		LEI ORÇAMENTARIA ANUAL 2024 - LEI Nº. 02368 DE 15/12/2023							
		QUADRO I - B							
		ORÇAMENTOS FISCAL E DA SEGURIDADE SOCIAL						Página 22	
TESOURO		6.836.000,00	3.500.000,00	5.729.007,00	6.000,00	0,00	3.500.000,00	100.000,00	
DOTAÇÃO ORÇAMENTARIA DO ORÇAO									
PROGRAMA : 7006 PLANEJAMENTO E FINANÇAS								9.012.007,00	
ACAO		GRUPO DE DESPESA / MODALIDADE		FONTE DE RECURSO					
04.124.7006.2291	GESTAO DA SECRETARIA DA FAZENDA	PESSOAL E ENCARGOS SOCIAIS APLICACOES DIRETAS		TESOURO		2.375.300,00			
		OUTRAS DESPESAS CORRENTES APLICACOES DIRETAS		TESOURG		1.573.000,00			
		INVESTIMENTOS APLICACOES DIRETAS		TESOURO		799.300,00			
PRODUTO :	GESTAO DA SECRETARIA DA FAZENDA (CARATER CONTINUADO) :	10							
ACAO		GRUPO DE DESPESA / MODALIDADE		FONTE DE RECURSO					
04.129.7006.2292	GESTAO TRIBUTARIA	PESSOAL E ENCARGOS SOCIAIS APLICACOES DIRETAS		TESOURO		2.432.000,00			
		OUTRAS DESPESAS CORRENTES APLICACOES DIRETAS		TESOURO		1.263.000,00			
		INVESTIMENTOS APLICACOES DIRETAS		TESOURO		1.166.000,00			
PRODUTO :	GESTAO TRIBUTARIA (CARATER CONTINUADO) :	7							
ACAO		GRUPO DE DESPESA / MODALIDADE		FONTE DE RECURSO					
28.846.7006.2295	ENCARGOS ESPECIAIS	PESSOAL E ENCARGOS SOCIAIS APLICACOES DIRETAS		TESOURO		4.203.707,00			
		OUTRAS DESPESAS CORRENTES APLICACOES DIRETAS				4.000.000,00			
						4.000.000,00			
						4.000.000,00			
						203.707,00			
						203.707,00			

9



MUNICÍPIO DE CABREÚVA				CONAM
LEI ORÇAMENTARIA ANUAL 2024 - LEI No. 02368 DE 15/12/2023				
QUADRO I - 9				
ORÇAMENTOS FISCAL E DA SEGURIDADE SOCIAL				Página 23
			TESOURO	203.707,00
PRODUTO :	ENCARGOS ESPECIAIS (UNIDADE) :	1		
	AÇÃO	GRUPO DE DESPESA / MODALIDADE	FONTE DE RECURSO	
04.124.7006.2317	ADIANTAMENTO A SERVIDOR	OUTRAS DESPESAS CORRENTES APLICACOES DIRETAS	TESOURO	1.000,00
				1.000,00
				1.000,00
PRODUTO :	ADIANTAMENTO A SERVIDOR (CARATER CONTINUADO) :	12		
				2.000,00
PROGRAMA :	7011 ADMINISTRACAO FINANCEIRA			
	AÇÃO	GRUPO DE DESPESA / MODALIDADE	FONTE DE RECURSO	
28.846.7011.0014	RECURSOS PARA EMENDAS PARLAMENTARES	OUTRAS DESPESAS CORRENTES APLICACOES DIRETAS	TESOURO	2.000,00
				2.000,00
				2.000,00
PRODUTO :	RESERVA DE CONTINGENCIA (CARATER CONTINUADO) :	0		
DESCRIÇÃO :	RECURSOS DESTINADOS PARA EMENDAS PARLAMENTARES			3.557.000,00
PROGRAMA :	9001 CONTRIBUICOES A UNIAO			
	AÇÃO	GRUPO DE DESPESA / MODALIDADE	FONTE DE RECURSO	
04.122.9001.0001	PASEP GERAL	OUTRAS DESPESAS CORRENTES APLICACOES DIRETAS	TESOURO	3.557.000,00
				3.557.000,00
				3.557.000,00
PRODUTO :	PASEP GERAL (CARATER CONTINUADO) :	0		
PROGRAMA :	9002 SERVICO DA DIVIDA			7.000.000,00
	AÇÃO	GRUPO DE DESPESA / MODALIDADE	FONTE DE RECURSO	
28.843.9002.0006	SERVICO DA DIVIDA INTERNA GERAL	JUROS E ENCARGOS DA DIVIDA APLICACOES DIRETAS	TESOURO	7.000.000,00
				3.500.000,00
				3.500.000,00
		AMORTIZACAO DA DIVIDA APLICACOES DIRETAS	TESOURO	3.500.000,00
				3.500.000,00
				3.500.000,00
PRODUTO :	SERVICO DA DIVIDA INTERNA GERAL (UNIDADE) :	3		

9



MUNICÍPIO DE CABREÚVA			CONAM
LEI ORÇAMENTARIA ANUAL 2024 - LEI No. 02368 DE 15/12/2023			
QUADRO I - B			
ORÇAMENTOS FISCAL E DA SEGURIDADE SOCIAL			
			Página 24
PROGRAMA : 9999 RESERVA DE CONTINGENCIA			100.000,00
ACAO	GRUPO DE DESPESA / MODALIDADE	FOITE DE RECURSO	
99.999.9999.9999	RESERVA DE CONTINGENCIA	RESERVA DE CONTINGENCIA	100.000,00
		RESERVA DE CONTINGENCIA	100.000,00
		TESOURO	100.000,00
PRODUTO :	RESERVA DE CONTINGENCIA [CARATER CONTINUADO] :	0	
PRINCIPAIS ATRIBUICOES			

9



CN-SIFPM		MUNICÍPIO DE CABREÚVA						CONSUM		
		LEI ORÇAMENTARIA ANUAL 2024 - LEI No. 02368 DE 15/12/2023								
		QUADRO 1 - B								
		ORÇAMENTOS FISCAL E DA SEGURIDADE SOCIAL						Página 25		
ORÇAO	: 05.00.00	SECRETARIA DA FAZENDA							14.862.707,00	
UNIDADE	: 05.01.00	PROGRAMAS ESPECIFICOS								
ESFERA	: FISCAL									
PROGRAMA										
7006	PLANEJAMENTO E FINANÇAS							4.203.707,00		
7011	ADMINISTRAÇÃO FINANCEIRA							2.000,00		
9001	CONTRIBUIÇÕES À UNIAO							3.557.000,00		
9002	SERVICO DA DIVIDA							7.000.000,00		
9999	RESERVA DE CONTINGENCIA							100.000,00		
FUNCAO										
04	ADMINISTRAÇÃO							3.557.000,00		
28	ENCARGOS ESPECIAIS							11.205.707,00		
99	RESERVA DE CONTINGENCIA							100.000,00		
SUBFUNCAO										
172	ADMINISTRAÇÃO GERAL							3.557.000,00		
643	SERVICO DA DIVIDA INTERNA							7.000.000,00		
646	OUTROS ENCARGOS ESPECIAIS							4.205.707,00		
999	RESERVA DE CONTINGENCIA							100.000,00		
GRUPO DE DESPESA										
1	PESSOAL E ENCARGOS SOCIAIS							4.000.000,00		
2	JUROS E ENCARGOS DA DIVIDA							3.500.000,00		
3	OUTRAS DESPESAS CORRENTES							3.762.707,00		
6	AMORTIZACAO DA DIVIDA							3.500.000,00		
9	RESERVA DE CONTINGENCIA							100.000,00		
FONTE DE RECURSO										
01	TESOURO							14.862.707,00		
FONTE DE RECURSO		PESSOAL E ENCARGOS SOCIAIS	JUROS E ENCARGOS DA DIVIDA	OUTRAS DESPESAS CORRENTES	INVESTIMENTOS	INVERSOES FINANCEIRAS	AMORTIZACAO DA DIVIDA	RESERVA DE CONTINGENCIA		
TESOURO		4.000.000,00	3.500.000,00	3.762.707,00	0,00	0,00	3.500.000,00	100.000,00		

2



MUNICÍPIO DE CABREÚVA			CONHAM
LEI ORÇAMENTARIA ANUAL 2024 - LEI No. 02368 DE 15/12/2023			
QUADRO I - B			
ORÇAMENTOS FISCAL E DA SEGURIDADE SOCIAL			
			Página 26
DOTAÇÃO ORÇAMENTARIA DA UNIDADE ORÇAMENTARIA			
PROGRAMA : 7006 PLANEJAMENTO E FINANÇAS			4.203.707,00
ACAO	GRUPO DE DESPESA / MODALIDADE	FONTE DE RECURSO	
28.846.7006.2295	ENCARGOS ESPECIAIS		4.203.707,00
	PESSOAL E ENCARGOS SOCIAIS		4.000.000,00
	APLICACOES DIRETAS		4.000.000,00
		TESOURO	4.000.000,00
	OUTRAS DESPESAS CORRENTES		203.707,00
	APLICACOES DIRETAS		203.707,00
		TESOURO	203.707,00
PRODUTO :	ENCARGOS ESPECIAIS (UNIDADE) :	1	2.000,00
PROGRAMA : 7011 ADMINISTRACAO FINANCEIRA			
ACAO	GRUPO DE DESPESA / MODALIDADE	FONTE DE RECURSO	
28.846.7011.0014	RECURSOS PARA EMENDAS PARLAMENTARES		2.000,00
	OUTRAS DESPESAS CORRENTES		2.000,00
	APLICACOES DIRETAS		2.000,00
		TESOURO	2.000,00
PRODUTO :	RESERVA DE CONTINGENCIA (CARATER CONTINUADO) :	0	
UESCRICAO :	RECURSOS DESTINADOS PARA EMENDAS PARLAMENTARES		
PROGRAMA : 9001 CONTRIBUICOES A UNIAO			3.557.000,00
ACAO	GRUPO DE DESPESA / MODALIDADE	FONTE DE RECURSO	
04.122.9001.0001	PASEP GERAL		3.557.000,00
	OUTRAS DESPESAS CORRENTES		3.557.000,00
	APLICACOES DIRETAS		3.557.000,00
		TESOURO	3.557.000,00
PRODUTO :	PASEP GERAL (CARATER CONTINUADO) :	0	
PROGRAMA : 9002 SERVICO DA DIVIDA			7.000.000,00
ACAO	GRUPO DE DESPESA / MODALIDADE	FONTE DE RECURSO	
28.843.9002.0006	SERVICO DA DIVIDA INTERNA GERAL		7.000.000,00
	JUROS E ENCARGOS DA DIVIDA		3.500.000,00
	APLICACOES DIRETAS		3.500.000,00
		TESOURO	3.500.000,00
	AMORTIZACAO DA DIVIDA		3.500.000,00
	APLICACOES DIRETAS		3.500.000,00
		TESOURO	3.500.000,00
PRODUTO :	SERVICO DA DIVIDA INTERNA GERAL (UNIDADE) :	3	

Q



CR-SIFPM	MUNICÍPIO DE CABREÚVA			CONRAM
LEI ORÇAMENTARIA ANUAL 2024 - LEI No. 02368 DE 15/12/2023				
QUADRO I - B				
ORÇAMENTOS FISCAL E DA SEGURIDADE SOCIAL				
				Página 27
PROGRAMA : 9999 RESERVA DE CONTINGENCIA				100.000,00
ACAO	GRUPO DE DESPESA / MODALIDADE		FONTE DE RECURSO	
99.999.9999.9599	RESERVA DE CONTINGENCIA	RESERVA DE CONTINGENCIA	100.000,00	
		RESERVA DE CONTINGENCIA	100.000,00	
		TESOURO	100.000,00	
PRODOTO :	RESERVA DE CONTINGENCIA (CARATER CONTINUADO) :			0

9



CN-SIFPM		MUNICÍPIO DE CABREÚVA							COHAM																				
LEI ORÇAMENTARIA ANUAL 2024 - LEI No. 02368 DE 15/12/2023																													
QUADRO I - B																													
ORÇAMENTOS FISCAL E DA SEGURIDADE SOCIAL																													
								Página	28																				
ORGÃO	: 05.00.00	SECRETARIA DA FAZENDA							2.376.300,00																				
UNIDADE	: 05.02.00	CONTROLE INTERNO																											
ESPERA	: FISCAL																												
PROGRAMA																													
7006	PLANEJAMENTO E FINANÇAS								2.376.300,00																				
FUNÇÃO																													
04	ADMINISTRAÇÃO								2.376.300,00																				
SUBFUNÇÃO																													
124	CONTROLE INTERNO								2.376.300,00																				
GRUPO DE DESPESA																													
1	PESSOAL E ENCARGOS SOCIAIS								1.573.000,00																				
3	OUTRAS DESPESAS CORRENTES								800.300,00																				
4	INVESTIMENTOS								3.900,00																				
FONTE DE RECURSO																													
01	TESOURO								2.376.300,00																				
<table border="1" style="width: 100%; border-collapse: collapse;"> <thead> <tr> <th style="width: 30%;">FONTE DE RECURSO</th> <th style="width: 10%;">PESSOAL E ENCARGOS SOCIAIS</th> <th style="width: 10%;">JUROS E ENCARGOS DA DÍVIDA</th> <th style="width: 10%;">OUTRAS DESPESAS CORRENTES</th> <th style="width: 10%;">INVESTIMENTOS</th> <th style="width: 10%;">INVERSOES FINANCEIRAS</th> <th style="width: 10%;">AMORTIZAÇÃO DA DÍVIDA</th> <th style="width: 10%;">RESERVA DE CONTINGÊNCIA</th> </tr> </thead> <tbody> <tr> <td>TESOURO</td> <td>1.573.000,00</td> <td>0,00</td> <td>800.300,00</td> <td>3.000,00</td> <td>0,00</td> <td>0,00</td> <td>0,00</td> </tr> </tbody> </table>									FONTE DE RECURSO	PESSOAL E ENCARGOS SOCIAIS	JUROS E ENCARGOS DA DÍVIDA	OUTRAS DESPESAS CORRENTES	INVESTIMENTOS	INVERSOES FINANCEIRAS	AMORTIZAÇÃO DA DÍVIDA	RESERVA DE CONTINGÊNCIA	TESOURO	1.573.000,00	0,00	800.300,00	3.000,00	0,00	0,00	0,00					
FONTE DE RECURSO	PESSOAL E ENCARGOS SOCIAIS	JUROS E ENCARGOS DA DÍVIDA	OUTRAS DESPESAS CORRENTES	INVESTIMENTOS	INVERSOES FINANCEIRAS	AMORTIZAÇÃO DA DÍVIDA	RESERVA DE CONTINGÊNCIA																						
TESOURO	1.573.000,00	0,00	800.300,00	3.000,00	0,00	0,00	0,00																						
DOTAÇÃO ORÇAMENTARIA DA UNIDADE ORÇAMENTARIA																													
PROGRAMA : 7006 PLANEJAMENTO E FINANÇAS								2.376.300,00																					
<table border="1" style="width: 100%; border-collapse: collapse;"> <thead> <tr> <th style="width: 20%;">AÇÃO</th> <th style="width: 40%;">GRUPO DE DESPESA / MODALIDADE</th> <th style="width: 40%;">FONTE DE RECURSO</th> </tr> </thead> <tbody> <tr> <td>04.124.7006.2291</td> <td>GESTÃO DA SECRETARIA DA FAZENDA</td> <td></td> </tr> <tr> <td></td> <td>PESSOAL E ENCARGOS SOCIAIS</td> <td>2.375.300,00</td> </tr> <tr> <td></td> <td>APLICAÇÕES DIRETAS</td> <td>1.573.000,00</td> </tr> <tr> <td></td> <td></td> <td>1.573.000,00</td> </tr> <tr> <td></td> <td></td> <td>TESOURO</td> </tr> <tr> <td></td> <td></td> <td>1.573.000,00</td> </tr> </tbody> </table>									AÇÃO	GRUPO DE DESPESA / MODALIDADE	FONTE DE RECURSO	04.124.7006.2291	GESTÃO DA SECRETARIA DA FAZENDA			PESSOAL E ENCARGOS SOCIAIS	2.375.300,00		APLICAÇÕES DIRETAS	1.573.000,00			1.573.000,00			TESOURO			1.573.000,00
AÇÃO	GRUPO DE DESPESA / MODALIDADE	FONTE DE RECURSO																											
04.124.7006.2291	GESTÃO DA SECRETARIA DA FAZENDA																												
	PESSOAL E ENCARGOS SOCIAIS	2.375.300,00																											
	APLICAÇÕES DIRETAS	1.573.000,00																											
		1.573.000,00																											
		TESOURO																											
		1.573.000,00																											

9



CN-SIFPM		MUNICÍPIO DE CABREÚVA		CORAM
LET ORÇAMENTARIA ANUAL 2024 - LEI Nº. 02368 DE 15/12/2023 QUADRO 1 - B ORÇAMENTOS FISCAL E DA SEGURIDADE SOCIAL				
				Página 29
		OUTRAS DESPESAS CORRENTES		799.300,00
		APLICACOES DIRETAS		799.300,00
			TESOURO	799.300,00
		INVESTIMENTOS		3.000,00
		APLICACOES DIRETAS		3.000,00
			TESOURO	3.000,00
PRODUTO :	GESTAO DA SECRETARIA DA FAZENDA (CARATER CONTINUADO) :	10		
	ACAO	GRUPO DE DESPESA / MODALIDADE	FORTE DE RECURSO	
04.124.7006.2317	ADIANTAMENTO A SERVIDOR			1.000,00
		OUTRAS DESPESAS CORRENTES		1.000,00
		APLICACOES DIRETAS		1.000,00
			TESOURO	1.000,00
PRODUTO :	ADIANTAMENTO A SERVIDOR (CARATER CONTINUADO) :	12		

9



CH-SIFPM		MUNICÍPIO DE CABREÚVA								CONAM
		LEI ORÇAMENTARIA ANUAL 2024 - LEI No. 02368 DE 15/12/2023								
		QUADRO I - B								
		ORÇAMENTOS FISCAL E DA SEGURIDADE SOCIAL								Página 30
ORGÃO	: 05.00.00	SECRETARIA DA FAZENDA							2.432.000,00	
UNIDADE	: 05.03.00	RENDAS, FISCALIZ E CADASTRO IMOBILIARIO								
ESPERA	: FISCAL									
PROGRAMA										
7006	PLANEJAMENTO E FINANÇAS								2.432.000,00	
FUNÇÃO										
04	ADMINISTRAÇÃO								2.432.000,00	
SUBFUNÇÃO										
129	ADMINISTRAÇÃO DE RECEITAS								2.432.000,00	
GRUPO DE DESPESA										
1	PESSOAL E ENCARGOS SOCIAIS								1.263.000,00	
3	OUTRAS DESPESAS CORRENTES								1.166.000,00	
4	INVESTIMENTOS								3.000,00	
FONTE DE RECURSO										
41	TESOURO								2.432.000,00	
FONTE DE RECURSO		PESSOAL E ENCARGOS SOCIAIS	JUROS E ENCARGOS DA DIVIDA	OUTRAS DESPESAS CORRENTES	INVESTIMENTOS	INVERSOES FINANCEIRAS	AMORTIZACAO DA DIVIDA	RESERVA DE CONTINGENCIA		
TESOURO		1.263.000,00	0,00	1.166.000,00	3.000,00	0,00	0,00	0,00		
DOTACAO ORÇAMENTARIA DA UNIDADE ORÇAMENTARIA										
PROGRAMA : 7006 PLANEJAMENTO E FINANÇAS									2.432.000,00	
AÇÃO		GRUPO DE DESPESA / MODALIDADE			FONTE DE RECURSO					
04.129.7006.2292	GESTAO TRIBUTARIA	PESSOAL E ENCARGOS SOCIAIS			TESOURO					
									2.432.000,00	
									1.263.000,00	
									1.263.000,00	
									1.263.000,00	

Q



CH-SIFPM	MUNICÍPIO DE CABREÚVA	CUNHAM
	LEI ORÇAMENTARIA ANUAL 2024 - LEI No. 6216R DE 15/12/2023	
	QUADRO I - B	
	ORÇAMENTOS FISCAL E DA SEGURIDADE SOCIAL	Página 31
	OUTRAS DESPESAS CORRENTES	1.166.000,00
	APLICACOES DIRETAS	1.166.000,00
	INVESTIMENTOS	3.000,00
	APLICACOES DIRETAS	3.000,00
PRODUTO :	GESTAO TRIBUTARIA (CARATER CONTINUADO) :	7

Q



MUNICÍPIO DE CABREÚVA		CONAR
LEI ORÇAMENTARIA ANUAL 2024 - LEI Nº. 02368 DE 15/12/2023		
QUADRO I - B		
ORÇAMENTOS FISCAL E DA SEGURIDADE SOCIAL		
		Página 32
ORÇAO : 06.00.00	SECRET. MEIO AMBIENTE, OBRAS E SERV URBA	32.746.764,00
ESPERA : FISCAL		
PROGRAMA		
5002	CIDADE BONITA	2.770.000,00
5003	DESENVOLVIMENTO DA INFRAESTRUTURA DE GOVERNO	3.725.564,00
5004	COMBATE A ENCHENTES	22.000,00
5005	SERVICOS FUNERARIOS E CEMITERIOS	23.000,00
5010	GESTAO DA POLITICA DE INFRAESTRUTURA	9.413.000,00
6006	RECURSOS NATURAIS E MEIO AMBIENTE	16.793.200,00
FUNCAO		
15	URBANISMO	15.931.564,00
17	SANEAMENTO	22.000,00
18	GESTAO AMBIENTAL	16.793.200,00
SUBFUNCAO		
122	ADMINISTRACAO GERAL	9.413.000,00
451	INFRA-ESTRUTURA URBANA	3.264.564,00
452	SERVICOS URBANOS	2.792.000,00
512	SANEAMENTO BASICO URBANO	22.000,00
541	PRESERVACAO E CONSERVACAO AMBIENTAL	16.208.200,00
542	CONTROLE AMBIENTAL	585.000,00
782	TRANSPORTE RODOVIARIO	462.000,00
UNIDADE ORÇAMENTARIA		
06.01.00	CABINETE DO SECRETARIO	9.413.000,00
06.02.00	MALHA VIARIA MUNICIPAL - URBANA E RURAL	3.725.564,00
06.03.00	COMBATE A ENCHENTES	22.000,00
06.04.00	ILUMINACAO, PRACAS, PARQUES E JARDINS	2.770.000,00
06.05.00	SERVICOS FUNERARIOS	23.000,00
06.06.00	DIVISAO DE MEIO AMBIENTE	16.793.200,00
GRUPO DE DESPESA		
1	PESSOAL E ENCARGOS SOCIAIS	7.949.000,00
3	OUTRAS DESPESAS CORRENTES	19.226.100,00
4	INVESTIMENTOS	5.571.664,00
FONTE DE RECURSO		
01	TESOURO	30.847.664,00

Q



CM-SIFPM	MUNICÍPIO DE CABREÚVA	CONAM
LEI ORÇAMENTARIA ANUAL 2024 - LEI No. 02168 DE 15/12/2023		
QUADRO I - B		
ORÇAMENTOS FISCAL E DA SEGURIDADE SOCIAL		
		Página 33

02	TRANSFERENCIAS E CONVENIOS ESTADUAIS - VINCULADOS	620.500,00
03	REC. PROP. FUNDOS ESPECIAIS DE DESPESA-VINCULADOS	131.700,00
05	TRANSFERENCIAS E CONVENIOS FEDERAIS - VINCULADOS	1.144.900,00

FUNTE DE RECURSO	PESSOAL E ENCARGOS SOCIAIS	JUROS E ENCARGOS DA DIVIDA	OUTRAS DESPESAS CORRENTES	INVESTIMENTOS	INVERSOES FINANCEIRAS	AMORTIZACAO DA DIVIDA	RESERVA DE CONTINGENCIA
TESOURO	7.949.000,00	0,00	17.329.000,00	5.569.664,00	0,00	0,00	0,00
TRANSFERENCIAS E CONVENIOS ESTADUAIS - VINCULADOS	0,00	0,00	620.500,00	0,00	0,00	0,00	0,00
REC. PROP. FUNDOS ESPECIAIS DE DESPESA-VINCULADOS	0,00	0,00	131.700,00	0,00	0,00	0,00	0,00
TRANSFERENCIAS E CONVENIOS FEDERAIS - VINCULADOS	0,00	0,00	1.144.900,00	2.000,00	0,00	0,00	0,00

DOTACAO ORÇAMENTARIA DO ORÇAO		
PROGRAMA : 5002 CIDADE BONITA		2.770.000,00

ACAO	GRUPO DE DESPESA / MODALIDADE	FUNTE DE RECURSO	
15.452.5002.1036	IMPLANTACAO E MELHORIA EM PRACAS, PARQUES E JARDIM		1.000,00
	INVESTIMENTOS		1.000,00
	APLICACOES DIRETAS	TESOURO	1.000,00
PRODUTO :	IMPLANTACAO E MELHORIA EM PRACAS, PARQUES E JARDIM (M2) : 33		
ACAO	GRUPO DE DESPESA / MODALIDADE	FUNTE DE RECURSO	
15.451.5002.1102	CANALIZACAO RIBEIRAO CABREÚVA E URBANIZACAO LOCAL		1.000,00
	INVESTIMENTOS		1.000,00
	APLICACOES DIRETAS	TESOURO	1.000,00
PRODUTO :	CANALIZACAO DO RIBEIRAO CABREÚVA E URBANIZACAO LOC (M2) : 10		
ACAO	GRUPO DE DESPESA / MODALIDADE	FUNTE DE RECURSO	
15.452.5002.2170	SERVICOS DE ILUMINACAO PUBLICA		2.636.000,00
	OUTRAS DESPESAS CORRENTES		2.636.000,00
	APLICACOES DIRETAS	TESOURO	2.636.000,00
PRODUTO :	SERVICOS DE ILUMINACAO PUBLICA (M2) : 500		
ACAO	GRUPO DE DESPESA / MODALIDADE	FUNTE DE RECURSO	
15.452.5002.2171	CONSERVACAO DE PRACAS, PARQUES E JARDINS		132.000,00
	OUTRAS DESPESAS CORRENTES		130.000,00
	APLICACOES DIRETAS	TESOURO	130.000,00
			130.000,00

9



CH-SIFPM			MUNICÍPIO DE CABREÚVA		CONAM
LEI ORÇAMENTARIA ANUAL 2024 - LEI No. 02368 DE 15/12/2023					
QUADRO I - B					
ORÇAMENTOS FISCAL E DA SEGURIDADE SOCIAL					
					Página 34
			INVESTIMENTOS		2.000,00
			APLICACOES DIRETAS		2.000,00
				TESOURO	2.000,00
PRODUTO :	CONSERVACAO DE PRACAS, PARQUES E JARDINS (QUANTIDADE) :	15			
PROGRAMA :	5003 DESENVOLVIMENTO DA INFRAESTRUTURA DE GOVERNO				3.725.564,00
	ACAO		GRUPO DE DESPESA / MODALIDADE	FUNTE DE RECURSO	
15.451.5003.1038	INFRAESTRUTURA VIARIA		INVESTIMENTOS		108.664,00
			APLICACOES DIRETAS		108.664,00
				TESOURO	108.664,00
PRODUTO :	INFRAESTRUTURA VIARIA (M2) :	1000			
	ACAO		GRUPO DE DESPESA / MODALIDADE	FUNTE DE RECURSO	
15.451.5003.1093	PAVIMENTACAO E SERVICOS CORRELATOS		INVESTIMENTOS		1.000,00
			APLICACOES DIRETAS		1.000,00
				TESOURO	1.000,00
PRODUTO :	PAVIMENTACAO (M2) :	10			
	ACAO		GRUPO DE DESPESA / MODALIDADE	FUNTE DE RECURSO	
15.451.5003.2173	CONSERVACAO DE VIAS PUBLICAS		OUTRAS DESPESAS CORRENTES		3.153.900,00
			APLICACOES DIRETAS		3.150.900,00
				TESOURO	1.450.000,00
				TRANSFERENCIAS E CONVENIOS ESTADUAIS - VINCULADOS	620.500,00
				TRANSFERENCIAS E CONVENIOS FEDERAIS - VINCULADOS	1.080.400,00
			INVESTIMENTOS		3.000,00
			APLICACOES DIRETAS		3.000,00
				TESOURO	3.000,00
PRODUTO :	CONSERVACAO DE VIAS PUBLICAS (M2) :	5000			
	ACAO		GRUPO DE DESPESA / MODALIDADE	FUNTE DE RECURSO	
15.782.5003.2175	CONSERVACAO DE ESTRADAS VICINAIS		OUTRAS DESPESAS CORRENTES		462.000,00
			APLICACOES DIRETAS		460.000,00
				TESOURO	460.000,00
			INVESTIMENTOS		2.000,00
			APLICACOES DIRETAS		2.000,00
				TESOURO	2.000,00
PRODUTO :	CONSERVACAO DE ESTRADAS VICINAIS (M2) :	1000			

Q



CN-SIFPM		MUNICÍPIO DE CABREÚVA		COMAM
LEI ORÇAMENTARIA ANUAL 2024 - LEI No. 02368 DE 15/12/2023				
QUADRO I - B				
ORÇAMENTOS FISCAL E DA SEGURIDADE SOCIAL				
				Página 35
PROGRAMA : 5004 COMBATE A ENCHENTES				22.000,00
ACAO	GRUPO DE DESPESA / MODALIDADE	FONTE DE RECURSO		
17.512.5004.1046	CANALIZACAO DE CORREGOS E CANAIS	INVESTIMENTOS APLICACOES DIRETAS	TESOURO	1.000,00 1.000,00 1.000,00 1.000,00
PRODUTO :	CANALIZACAO DE CORREGOS E CANAIS () :	7		
ACAO	GRUPO DE DESPESA / MODALIDADE	FONTE DE RECURSO		
17.512.5004.2180	LIMPEZA E CONSERVACAO DE CORREGOS E CANAIS	OUTRAS DESPESAS CORRENTES APLICACOES DIRETAS	TESOURO	21.000,00 21.000,00 21.000,00 21.000,00
PRODUTO :	LIMPEZA E CONSERVACAO DE CORREGOS E CANAIS (M2) :	10		
PROGRAMA : 5005 SERVICOS FUNERARIOS E CEMITERIOS				23.000,00
ACAO	GRUPO DE DESPESA / MODALIDADE	FONTE DE RECURSO		
15.452.5005.1052	AMPLIACAO E MELHORIA NOS CEMITERIOS	INVESTIMENTOS APLICACOES DIRETAS	TESOURO	1.000,00 1.000,00 1.000,00 1.000,00
PRODUTO :	AMPLIACAO E MELHORIA NOS CEMITERIOS (M2) :	100		
ACAO	GRUPO DE DESPESA / MODALIDADE	FONTE DE RECURSO		
15.452.5005.2182	ADMINISTRACAO DE CEMITERIO	OUTRAS DESPESAS CORRENTES APLICACOES DIRETAS	TESOURO	22.000,00 20.000,00 20.000,00 20.000,00
		INVESTIMENTOS APLICACOES DIRETAS	TESOURO	2.000,00 2.000,00 2.000,00
PRODUTO :	ADMINISTRACAO DE CEMITERIO (UNIDADE) :	1		
PROGRAMA : 5010 GESTAO DA POLITICA DE INFRAESTRUTURA				9.413.000,00
ACAO	GRUPO DE DESPESA / MODALIDADE	FONTE DE RECURSO		
15.122.5010.2185	PLANEJAMENTO, GESTAO DO PROGRAMA	PESSOAL E ENCARGOS SOCIAIS APLICACOES DIRETAS	TESOURO	9.412.000,00 6.956.000,00 6.956.000,00 6.956.000,00
		OUTRAS DESPESAS CORRENTES APLICACOES DIRETAS	TESOURO	2.453.000,00 2.453.000,00

9



MUNICÍPIO DE CABREÚVA			CONSUM
LEI ORÇAMENTARIA ANUAL 2024 - LEI No. 02368 DE 15/12/2023			
QUADRO I - B			
ORÇAMENTOS FISCAL E DA SEGURIDADE SOCIAL			Página 36
		INVESTIMENTOS	2.453.000,00
		APLICACOES DIRETAS	3.000,00
		TESOURO	3.000,00
PRODUTO :	PLANEJAMENTO, GESTAO DO PROGRAMA (CARATER CONTINUADO) :	92	
	ACAO	GRUPO DE DESPESA / MODALIDADE	FONTE DE RECURSO
15.122.5010.2317	ADIANTAMENTO A SERVIDOR		1.000,00
		OUTRAS DESPESAS CORRENTES	1.000,00
		APLICACOES DIRETAS	1.000,00
		TESOURO	1.000,00
PRODUTO :	ADIANTAMENTO A SERVIDOR (CARATER CONTINUADO) :	12	
PROGRAMA :	6006 RECURSOS NATURAIS E MEIO AMBIENTE		16.793.200,00
	ACAO	GRUPO DE DESPESA / MODALIDADE	FONTE DE RECURSO
18.541.6006.1091	INVESTIMENTOS PPP I		5.438.000,00
		INVESTIMENTOS	5.438.000,00
		EXECUCAO CONTRATO PARCERIA PUBLICO-PRIVADA - PPP	5.438.000,00
		TESOURO	5.438.000,00
PRODUTO :	INVESTIMENTOS PPP I (M2) :	2000	
	ACAO	GRUPO DE DESPESA / MODALIDADE	FONTE DE RECURSO
18.542.6006.2221	BEM ESTAR ANIMAL		585.000,00
		OUTRAS DESPESAS CORRENTES	585.000,00
		TRANSF A INSTITUICOES PRIVADAS SEM FINS LUCRATIVOS	72.000,00
		TESOURO	72.000,00
		APLICACOES DIRETAS	513.000,00
		TESOURO	513.000,00
PRODUTO :	BEM ESTAR ANIMAL (CARATER CONTINUADO) :	0	
	ACAO	GRUPO DE DESPESA / MODALIDADE	FONTE DE RECURSO
18.541.6006.2224	GESTAO DAS POLITICAS DO MEIO AMBIENTE		1.376.000,00
		PESSOAL E ENCARGOS SOCIAIS	993.000,00
		APLICACOES DIRETAS	993.000,00
		TESOURO	993.000,00
		OUTRAS DESPESAS CORRENTES	380.000,00
		APLICACOES DIRETAS	380.000,00
		TESOURO	380.000,00
		INVESTIMENTOS	3.000,00
		APLICACOES DIRETAS	3.000,00
		TESOURO	3.000,00
PRODUTO :	GESTAO DAS POLITICAS DO MEIO AMBIENTE (CARATER CONTINUADO) :	19	

9



CM-SIFPM		MUNICÍPIO DE CABREÚVA		CONAM
LEI ORÇAMENTARIA ANUAL 2024 - LEI No. 02368 DE 15/12/2023				
QUADRO I - B				
ORÇAMENTOS FISCAL E DA SEGURIDADE SOCIAL				
				Página 37
ACAO	GRUPO DE DESPESA / MODALIDADE	FONTE DE RECURSO		
18.541.6006.2225	TRANSFERENCIAS A CONSORCIOS			214.000,00
	OUTRAS DESPESAS CORRENTES			214.000,00
	TRANSFERENCIAS A CONSORCIOS PUBLICOS			214.000,00
		TESOURO		214.000,00
PRODUTO :	TRANSFERENCIAS A CONSORCIOS (UNIDADE) :	1		
ACAO	GRUPO DE DESPESA / MODALIDADE	FONTE DE RECURSO		
18.541.6006.2230	PRESERVACAO AMBIENTAL			256.200,00
	OUTRAS DESPESAS CORRENTES			251.200,00
	APLICACOES DIRETAS			251.200,00
		TESOURO		55.000,00
		REC. PROF. FUNDOS ESPECIAIS DE DESPESA-VINCULADOS		131.700,00
		TRANSFERENCIAS E CONVENIOS FEDERAIS - VINCULADOS		64.500,00
				5.000,00
	INVESTIMENTOS			5.000,00
	APLICACOES DIRETAS			3.000,00
		TESOURO		3.000,00
		TRANSFERENCIAS E CONVENIOS FEDERAIS - VINCULADOS		2.000,00
PRODUTO :	PRESERVACAO AMBIENTAL (CARATER CONTINUADO) :	0		
ACAO	GRUPO DE DESPESA / MODALIDADE	FONTE DE RECURSO		
18.541.6006.2317	ADIANTAMENTO A SERVIDOR			3.000,00
	OUTRAS DESPESAS CORRENTES			3.000,00
	APLICACOES DIRETAS			3.000,00
		TESOURO		3.000,00
PRODUTO :	ADIANTAMENTO A SERVIDOR (CARATER CONTINUADO) :	12		
ACAO	GRUPO DE DESPESA / MODALIDADE	FONTE DE RECURSO		
18.541.6006.2322	PRESTACAO DE SERVICOS PPP 1			8.921.000,00
	OUTRAS DESPESAS CORRENTES			8.921.000,00
	EXECUCAO CONTRATO PARCERIA PUBLICO-PRIVADA - PPP			8.921.000,00
		TESOURO		8.921.000,00
PRODUTO :	PRESTACAO DE SERVICOS PPP 1 (QUANTIDADE) :	13		
PRINCIPAIS ATRIBUICOES				

9



CN-SIFPM		MUNICÍPIO DE CABREÚVA						CONSUM	
		LEI ORÇAMENTARIA ANUAL 2024 - LEI No. 02368 DE 15/12/2023							
		QUADRO I - B							
		ORÇAMENTOS FISCAL E DA SEGURIDADE SOCIAL						Pagina 38	
ORGÃO	: 06.00.00	SECRET. MEIO AMBIENTE, OBRAS E SERV URB						9.413.000,00	
UNIDADE	: 06.01.00	GABINETE DO SECRETARIO							
ESFERA	: FISCAL								
PROGRAMA									
5010	GESTÃO DA POLÍTICA DE INFRAESTRUTURA						9.413.000,00		
FUNÇÃO									
15	URBANISMO						3.413.000,00		
SUBFUNÇÃO									
122	ADMINISTRAÇÃO GERAL						9.413.000,00		
GRUPO DE DESPESA									
1	PESSOAL E ENCARGOS SOCIAIS						6.956.000,00		
2	OUTRAS DESPESAS CORRENTES						2.454.000,00		
4	INVESTIMENTOS						3.000,00		
FONTE DE RECURSO									
01	TESOURO						9.413.000,00		
FONTE DE RECURSO		PESSOAL E ENCARGOS SOCIAIS	JUROS E ENCARGOS DA DÍVIDA	OUTRAS DESPESAS CORRENTES	INVESTIMENTOS	INVERSOES FINANCEIRAS	AMORTIZAÇÃO DA DÍVIDA	RESERVA DE CONTINGÊNCIA	
TESOURO		6.956.000,00	0,00	2.454.000,00	3.000,00	0,00	0,00	0,00	
DOTAÇÃO ORÇAMENTARIA DA UNIDADE ORÇAMENTARIA									
PROGRAMA : 5010 GESTÃO DA POLÍTICA DE INFRAESTRUTURA								9.413.000,00	
AÇÃO		GRUPO DE DESPESA / MODALIDADE				FONTE DE RECURSO			
15.122.5010.2185	PLANEJAMENTO, GESTÃO DO PROGRAMA	PESSOAL E ENCARGOS SOCIAIS				9.412.000,00			
		APLICAÇÕES DIRETAS				6.956.000,00			
						TESOURO			
						6.956.000,00			

9



CN-SIFPM		MUNICÍPIO DE CABREÚVA		CONAM
LEI ORÇAMENTARIA ANUAL 2024 - LEI Nº. 02368 DE 15/12/2023				
QUADRO I - B				
ORÇAMENTOS FISCAL E DA SEGURIDADE SOCIAL				
				Página 39
		OUTRAS DESPESAS CORRENTES		2.453.000,00
		APLICACOES DIRETAS		2.453.000,00
			TESOURO	2.453.000,00
		INVESTIMENTOS		3.000,00
		APLICACOES DIRETAS		3.000,00
			TESOURO	3.000,00
PRODUTO :	PLANEJAMENTO, GESTÃO DO PROGRAMA (CARATER CONTINUADO) :	92		
	ACAO	GRUPO DE DESPESA / MODALIDADE	FONTE DE RECURSO	
15.122.5010.2317	ADIANTAMENTO A SERVIDOR			1.000,00
		OUTRAS DESPESAS CORRENTES		1.000,00
		APLICACOES DIRETAS		1.000,00
			TESOURO	1.000,00
PRODUTO :	ADIANTAMENTO A SERVIDOR (CARATER CONTINUADO) :	12		

2



CN-SIFPM		MUNICÍPIO DE CABREÚVA		LEI ORÇAMENTARIA ANUAL 2024 - LEI No. 02368 DE 15/12/2023		QUADRO I - B		ORÇAMENTOS FISCAL E DA SEGURIDADE SOCIAL		Página 40	
ORÇAO	: 06.00.00	SECRET. MEIO AMBIENTE, OBRAS E SERV URBA								3.725.564,00	
UNIDADE	: 06.02.00	MALHA VIARIA MUNICIPAL - URBANA E RURAL									
ESFERA	: FISCAL										
PROGRAMA											
5003		DESENVOLVIMENTO DA INFRAESTRUTURA DE GOVERNO								3.725.564,00	
FUNCAO											
15		URBANISMO								3.725.564,00	
SUBFUNCAO											
451		INFRA-ESTRUTURA URBANA								3.263.564,00	
782		TRANSPORTE RODOVIARIO								462.000,00	
GRUPO DE DESPESA											
3		OUTRAS DESPESAS CORRENTES								3.610.900,00	
4		INVESTIMENTOS								114.664,00	
FONTE DE RECURSO											
01		TESOURO								2.024.664,00	
02		TRANSFERENCIAS E CONVENIOS ESTADUAIS - VINCULADOS								620.500,00	
05		TRANSFERENCIAS E CONVENIOS FEDERAIS - VINCULADOS								1.080.400,00	
RESUMO											
FONTE DE RECURSO		PESSOAL E ENCARGOS SOCIAIS	JURGS E ENCARGOS DA DIVIDA	OUTRAS DESPESAS CORRENTES	INVESTIMENTOS	INVERSORS FINANCEIRAS	AMORTIZACAO DA DIVIDA	RESERVA DE CONTINGENCIA			
TESOURO		0,00	0,00	1.910.000,00	114.664,00	0,00	0,00	0,00			0,00
TRANSFERENCIAS E CONVENIOS ESTADUAIS - VINCULADOS		0,00	0,00	620.500,00	0,00	0,00	0,00	0,00			0,00
TRANSFERENCIAS E CONVENIOS FEDERAIS - VINCULADOS		0,00	0,00	1.080.400,00	0,00	0,00	0,00	0,00			0,00

9



CN-SIFPM		MUNICÍPIO DE CABREÚVA		CONAM
LEI ORÇAMENTARIA ANUAL 2024 - LEI No. 02368 DE 15/12/2023				
QUADRO I - B				
ORÇAMENTOS FISCAL E DA SEGURIDADE SOCIAL				
				Página 41
DOTAÇÃO ORÇAMENTARIA DA UNIDADE ORÇAMENTARIA				
PROGRAMA : 5003 DESENVOLVIMENTO DA INFRAESTRUTURA DE GOVERNO				3.725.564,00
ACAO	GRUPO DE DESPESA / MODALIDADE	FONTE DE RECURSO		
15.451.5003.1038	INFRAESTRUTURA VIARIA	INVESTIMENTOS APLICACOES DIRETAS	TESOURO	108.664,00 108.664,00 108.664,00 108.664,00
PRODUTO :	INFRAESTRUTURA VIARIA (M2) : 1000			
ACAO	GRUPO DE DESPESA / MODALIDADE	FONTE DE RECURSO		
15.451.5003.1093	PAVIMENTACAO E SERVICOS CORRELATOS	INVESTIMENTOS APLICACOES DIRETAS	TESOURG	1.000,00 1.000,00 1.000,00 1.000,00
PRODUTO :	PAVIMENTACAO (M2) : 10			
ACAO	GRUPO DE DESPESA / MODALIDADE	FONTE DE RECURSO		
15.451.5003.2173	CONSERVACAO DE VIAS PUBLICAS	OUTRAS DESPESAS CORRENTES APLICACOES DIRETAS	TESOURO TRANSPERENCIAS E CONVENIOS ESTADUAIS - VINCULADOS TRANSPERENCIAS E CONVENIOS FEDERAIS - VINCULADOS	3.153.900,00 3.150.900,00 3.150.900,00 1.450.000,00 620.500,00 1.080.400,00 3.000,00 3.000,00 3.000,00
PRODUTO :	CONSERVACAO DE VIAS PUBLICAS (M2) : 5000	INVESTIMENTOS APLICACOES DIRETAS	TESOURO	3.000,00 3.000,00 3.000,00
ACAO	GRUPO DE DESPESA / MODALIDADE	FONTE DE RECURSO		
15.782.5003.2175	CONSERVACAO DE ESTRADAS VICINAIS	OUTRAS DESPESAS CORRENTES APLICACOES DIRETAS	TESOURO	462.000,00 460.000,00 460.000,00 460.000,00 2.000,00 2.000,00 2.000,00
PRODUTO :	CONSERVACAO DE ESTRADAS VICINAIS (M2) : 1000	INVESTIMENTOS APLICACOES DIRETAS	TESOURO	2.000,00 2.000,00 2.000,00

9



CIN-SITPM		MUNICÍPIO DE CABREÚVA		CONAM				
LEI ORÇAMENTARIA ANUAL 2024 - LEI No. 02368 DE 15/12/2023								
QUADRO I - B								
ORÇAMENTOS FISCAL E DA SEGURIDADE SOCIAL								
					Página 42			
ORÇAO	1	06.00.00	SECRET. MEIO AMBIENTE, OBRAS E SERV URBA		22.000,00			
UNIDADE	1	06.03.00	COMBATE A ENCHENTES					
ESFERA	1	FISCAL						
PROGRAMA								
5004			COMBATE A ENCHENTES		22.000,00			
FUNCAO								
17			SANEAMENTO		22.000,00			
SUBFUNCAO								
512			SANEAMENTO BASICO URBANO		22.000,00			
GRUPO DE DESPESA								
3			OUTRAS DESPESAS CORRENTES		21.000,00			
4			INVESTIMENTOS		1.000,00			
FONTE DE RECURSO								
01			TESOURO		22.000,00			
RESUMO FONTE DE RECURSO								
FUNTE DE RECURSO		PESSOAL E ENCARGOS SOCIAIS	JUROS E ENCARGOS DA DIVIDA	OUTRAS DESPESAS CORRENTES	INVESTIMENTOS	INVERSOES FINANCEIRAS	AMORTIZACAO DA DIVIDA	RESERVA DE CONTINGENCIA
TESOURO		0,00	0,00	21.000,00	1.000,00	0,00	0,00	0,00
DOTACAO ORÇAMENTARIA DA UNIDADE ORÇAMENTARIA								
PROGRAMA	:	5004	COMBATE A ENCHENTES					22.000,00
ACAO				GRUPO DE DESPESA / MODALIDADE		FONTE DE RECURSO		
17.512.5004.1046			CANALIZACAO DE CORREGOS E CANAIS	INVESTIMENTOS		TESOURO		1.000,00
				APLICACOES DIRETAS				1.000,00
PRODUTO	:		CANALIZACAO DE CORREGOS E CANAIS ()					1.000,00

9



MUNICÍPIO DE CABREÚVA			COBAN
LEI ORÇAMENTARIA ANUAL 2024 - LEI Nº. 02368 DE 15/12/2023			
QUADRO I - B			
ORÇAMENTOS FISCAL E DA SEGURIDADE SOCIAL			
			Página 43
ACAO	GRUPO DE DESPESA / MODALIDADE	PONTE DE RECURSO	
17.512.5004.2180	LIMPEZA E CONSERVACAO DE CORREGOS E CANAIS	21.000,00	21.000,00
	OUTRAS DESPESAS CORRENTES	21.000,00	21.000,00
	APLICACOES DIRETAS	21.000,00	21.000,00
		TESOURO	
PRODUTO :	LIMPEZA E CONSERVACAO DE CORREGOS E CANAIS (M2) :	10	

9



CN-SIPPH		MUNICÍPIO DE CABREÚVA						CONAM	
		LEI ORÇAMENTARIA ANUAL 2024 - LEI Nº. 02368 DE 15/12/2023							
		QUADRO I - B							
		ORÇAMENTOS FISCAL E DA SEGURIDADE SOCIAL						Página 44	
ORGÃO	: 06.00.00	SECRET. MEIO AMBIENTE, OBRAS E SERV URBA						2.770.000,00	
UNIDADE	: 06.04.00	ILUMINACAO, PRACAS, PARQUES E JARDINS							
ESFERA	: FISCAL								
PROGRAMA									
5002	CIDADE BONITA							2.770.000,00	
FUNÇÃO									
15	URBANISMO							2.770.000,00	
SUBFUNÇÃO									
451	INFRA-ESTRUTURA URBANA							1.000,00	
452	SERVICOS URBANOS							2.769.000,00	
GRUPO DE DESPESA									
3	OUTRAS DESPESAS CORRENTES							2.766.000,00	
4	INVESTIMENTOS							4.000,00	
FONTE DE RECURSO									
01	TESOURO							2.770.000,00	
FONTE DE RECURSO		PESSOAL E ENCARGOS SOCIAIS	JUROS E ENCARGOS DA DIVIDA	OUTRAS DESPESAS CORRENTES	INVESTIMENTOS	INVERSOES FINANCEIRAS	AMORTIZACAO DA DIVIDA	RESERVA DE CONTINGENCIA	
TESOURO		0,00	0,00	2.766.000,00	4.000,00	0,00	0,00	0,00	
DOTACAO ORÇAMENTARIA DA UNIDADE ORÇAMENTARIA									
PROGRAMA : 5002 CIDADE BONITA								2.770.000,00	
AÇÃO		GRUPO DE DESPESA / MODALIDADE			FONTE DE RECURSO				
15.452.5002.1036	IMPLANTACAO E MELHORIA EM PRACAS, PARQUES E JARDIN	INVESTIMENTOS			TESOURO			1.000,00	
		APLICACOES DIRETAS						1.000,00	
								1.000,00	

9



CI-SIFPM		MUNICÍPIO DE CABREÚVA		CORAM	
LEI ORÇAMENTARIA ANUAL 2024 - LEI Nº. 02168 DE 15/12/2023					
QUADRO I - B					
ORÇAMENTOS FISCAL E DA SEGURIDADE SOCIAL					
					Página 45
PRODUTO :	IMPLANTACAO E MELHORIA EM PRACAS, PARQUES E JARDIM (M2) :	33			
	ACAO	GRUPO DE DESPESA / MODALIDADE		FUNTE DE RECURSO	
15.451.5002.1102	CANALIZACAO RIBETRAO CABREUVA E URBANIZACAO LOCAL	INVESTIMENTOS			1.000,00
		APLICACOES DIRETAS			1.000,00
				TESOURO	1.000,00
PRODUTO :	CANALIZACAO DO RIBEIRAO CABREUVA E URBANIZACAO LOC (M2) :	10			
	ACAO	GRUPO DE DESPESA / MODALIDADE		FUNTE DE RECURSO	
15.452.5002.2170	SERVICOS DE ILUMINACAO PUBLICA	OUTRAS DESPESAS CORRENTES			2.636.000,00
		APLICACOES DIRETAS			2.636.000,00
				TESOURO	2.636.000,00
PRODUTO :	SERVICOS DE ILUMINACAO PUBLICA (M2) :	500			
	ACAO	GRUPO DE DESPESA / MODALIDADE		FUNTE DE RECURSO	
15.452.5002.2171	CONSERVACAO DE PRACAS, PARQUES E JARDINS	OUTRAS DESPESAS CORRENTES			132.000,00
		APLICACOES DIRETAS			130.000,00
				TESOURO	130.000,00
		INVESTIMENTOS			2.000,00
		APLICACOES DIRETAS			2.000,00
				TESOURO	2.000,00
PRODUTO :	CONSERVACAO DE PRACAS, PARQUES E JARDINS (QUANTIDADE) :	15			

9



CN-SIFPM		MUNICÍPIO DE CABREÚVA							CONHAM
LEI ORÇAMENTARIA ANUAL 2024 - LEI No. 02368 DE 15/12/2023									
QUADRO I - B									
ORÇAMENTOS FISCAL E DA SEGURIDADE SOCIAL									
								Página 46	
ORÇAO	: 06.00.00	SECRET. MEIO AMBIENTE, OBRAS E SERV URB							23.000,00
UNIDADE	: 06.05.00	SERVICOS FUNERARIOS							
ESFERA	: FISCAL								
PROGRAMA									
5005	SERVICOS FUNERARIOS E CEMITERIOS							23.000,00	
FUNCAO									
15	URBANISMO							23.000,00	
SUBFUNCAO									
452	SERVICOS URBANOS							23.000,00	
GRUPO DE DESPESA									
3	OUTRAS DESPESAS CORRENTES							20.000,00	
C	INVESTIMENTOS							3.000,00	
FONTE DE RECURSO									
01	TESOURO							23.000,00	
FONTE DE RECURSO									
		PESSOAL E ENCARGOS SOCIAIS	JUROS E ENCARGOS DA DIVIDA	OUTRAS DESPESAS CORRENTES	INVESTIMENTOS	INVERSOES FINANCEIRAS	AMORTIZACAO DA DIVIDA	RESERVA DE CONTINGENCIA	
TESOURO		0,00	0,00	20.000,00	3.000,00	0,00	0,00	0,00	
DOTACAO ORÇAMENTARIA DA UNIDADE ORÇAMENTARIA									
PROGRAMA : 5005 SERVICOS FUNERARIOS E CEMITERIOS								23.000,00	
AÇÃO									
15.452.5005.1052	AMPLIACAO E MELHORIA NOS CEMITERIOS							1.000,00	
GRUPO DE DESPESA / MODALIDADE									
INVESTIMENTOS									
APLICACOES DIRETAS									
								1.000,00	
								1.000,00	
								1.000,00	
								1.000,00	
FONTE DE RECURSO									
								TESOURO	
PRODUTO : AMPLIACAO E MELHORIA NOS CEMITERIOS (M2) : 100									

G



ACAO	GRUPO DE DESPESA / MODALIDADE	FONTE DE RECURSO	
15.452.5005.2182	ADMINISTRACAO DE CEMITERIO		22.000,00
	OUTRAS DESPESAS CORRENTES		20.000,00
	APLICACOES DIRETAS		20.000,00
	INVESTIMENTOS	TESOURO	2.000,00
	APLICACOES DIRETAS		2.000,00
		TESOURO	2.000,00
PRODUTO :	ADMINISTRACAO DE CEMITERIO (UNIDADE) :		1

2



CM-SIFPM		MUNICÍPIO DE CABREÚVA						CONAM		
LEI ORÇAMENTARIA ANUAL 2024 - LEI No. 02368 DE 15/12/2023										
QUADRO I - B										
ORÇAMENTOS FISCAL E DA SEGURIDADE SOCIAL										
								Página 48		
ORÇAO	1 06.00.00	SECRET. MEIO AMBIENTE, OBRAS E SERV URB							16.793.200,00	
UNIDADE	06.06.00	DIVISAO DE MEIO AMBIENTE								
ESFERA		FISCAL								
PROGRAMA										
6006	RECURSOS NATURAIS E MEIO AMBIENTE							16.793.200,00		
FUNCAO										
18	GESTAO AMBIENTAL							16.793.200,00		
SUBFUNCAO										
541	PRESERVACAO E CONSERVACAO AMBIENTAL							16.208.200,00		
542	CONTROLE AMBIENTAL							585.000,00		
GRUPO DE DESPESA										
1	PESSOAL E ENCARGOS SOCIAIS							993.000,00		
3	OUTRAS DESPESAS CORRENTES							10.354.200,00		
4	INVESTIMENTOS							5.446.000,00		
FONTE DE RECURSO										
01	TESOURO							16.595.000,00		
03	REC. PROP. FUNDOS ESPECIAIS DE DESPESA-VINCULADOS							131.700,00		
05	TRANSFERENCIAS E CONVENIOS FEDERAIS - VINCULADOS							66.500,00		
RESUMO										
FONTE DE RECURSO		PESSOAL E ENCARGOS SOCIAIS	JUROS E ENCARGOS DA DIVIDA	OUTRAS DESPESAS CORRENTES	INVESTIMENTOS	INVERSOES FINANCEIRAS	AMORTIZACAO DA DIVIDA	RESERVA DE CONTINGENCIA		
TESOURO		993.000,00	0,00	10.158.000,00	5.444.000,00	0,00	0,00	0,00		
REC. PROP. FUNDOS ESPECIAIS DE DESPESA-VINCULADOS		0,00	0,00	131.700,00	0,00	0,00	0,00	0,00		
TRANSFERENCIAS E CONVENIOS FEDERAIS - VINCULADOS		0,00	0,00	64.500,00	2.000,00	0,00	0,00	0,00		

9



CH-SIFPM		MUNICÍPIO DE CABREÚVA		CONAM
LEI ORÇAMENTARIA ANUAL 2024 - LEI No. 02368 DE 15/12/2023				
QUADRO I - B				
ORÇAMENTOS FISCAL E DA SEGURIDADE SOCIAL				
				Página 49
DOTAÇÃO ORÇAMENTARIA DA UNIDADE ORÇAMENTARIA				
PROGRAMA : 6006 RECURSOS NATURAIS E MEIO AMBIENTE				16.793.200,00
ACAO	GRUPO DE DESPESA / MODALIDADE	FONTE DE RECURSO		
18.541.6006.1091	INVESTIMENTOS PPP 2	INVESTIMENTOS EXECUCAO CONTRATO PARCERIA PUBLICO-PRIVADA - PPP	TESOURO	5.438.000,00 5.438.000,00 5.438.000,00 5.438.000,00
PRODUTO :	INVESTIMENTOS PPP 2 (M2) :	2000		
ACAO	GRUPO DE DESPESA / MODALIDADE	FONTE DE RECURSO		
18.542.6006.2221	BEM ESTAR ANIMAL	OUTRAS DESPESAS CORRENTES TRANSF A INSTITUICOES PRIVADAS SEM FINS LUCRATIVOS	TESOURO	585.000,00 585.000,00 72.000,00 72.000,00 513.000,00 513.000,00
PRODUTO :	BEM ESTAR ANIMAL (CARATER CONTINUADO) :	0		
ACAO	GRUPO DE DESPESA / MODALIDADE	FONTE DE RECURSO		
18.541.6006.2224	GESTAO DAS POLITICAS DO MEIO AMBIENTE	PESSOAL E ENCARGOS SOCIAIS APLICACOES DIRETAS	TESOURO	1.376.000,00 993.000,00 993.000,00 993.000,00 380.000,00 380.000,00 380.000,00 3.000,00 3.000,00 3.000,00
PRODUTO :	GESTAO DAS POLITICAS DO MEIO AMBIENTE (CARATER CONTINUADO) :	19		
ACAO	GRUPO DE DESPESA / MODALIDADE	FONTE DE RECURSO		
18.541.6006.2225	TRANSFERENCIAS A CONSORCIOS	OUTRAS DESPESAS CORRENTES TRANSFERENCIAS A CONSORCIOS PUBLICOS	TESOURO	214.000,00 214.000,00 214.000,00 214.000,00
PRODUTO :	TRANSFERENCIAS A CONSORCIOS (UNIDADE) :	1		
ACAO	GRUPO DE DESPESA / MODALIDADE	FONTE DE RECURSO		
18.541.6006.2230	PRESERVACAO AMBIENTAL	OUTRAS DESPESAS CORRENTES APLICACOES DIRETAS		256.200,00 251.200,00 251.200,00

Q



CN-SIFPM		MUNICÍPIO DE CABREÚVA		COHAM	
LEI ORÇAMENTARIA ANUAL 2024 - LEI No. 02368 DE 15/12/2023					
QUADRO I - B					
ORÇAMENTOS FISCAL E DA SEGURIDADE SOCIAL					
					Página 50
				TESOURO	55.000,00
				REC. PROP. FUNDOS ESPECIAIS DE DESPESA-VINCULADOS	131.700,00
				TRANSFERENCIAS E CONVENIOS FEDERAIS - VINCULADOS	64.500,00
		INVESTIMENTOS			5.000,00
		APLICACOES DIRETAS			5.000,00
				TESOURO	3.000,00
				TRANSFERENCIAS E CONVENIOS FEDERAIS - VINCULADOS	2.000,00
PRODUTO :	PRESERVACAO AMBIENTAL (CARATER CONTINUADO) :	0			
	ACAO		GRUPO DE DESPESA / MODALIDADE		FORTE DE RECURSO
18.541.6006.2317	ADIANTAMENTO A SERVIDOR				3.000,00
			OUTRAS DESPESAS CORRENTES		3.000,00
			APLICACOES DIRETAS		3.000,00
				TESOURO	3.000,00
PRODUTO :	ADIANTAMENTO A SERVIDOR (CARATER CONTINUADO) :	12			
	ACAO		GRUPO DE DESPESA / MODALIDADE		FORTE DE RECURSO
18.541.6006.2322	PRESTACAO DE SERVICOS PPP :				8.921.000,00
			OUTRAS DESPESAS CORRENTES		8.921.000,00
			EXECUCAO CONTRATO PARCERIA PUBLICO-PRIVADA - PPP		8.921.000,00
				TESOURO	8.921.000,00
PRODUTO :	PRESTACAO DE SERVICOS PPP (QUANTIDADE) :	13			

9



MUNICÍPIO DE CABREÚVA		CONAM
LEI ORÇAMENTARIA ANUAL 2024 - LEI No. 02368 DE 15/12/2023		
QUADRO I - B		
ORÇAMENTOS FISCAL E DA SEGURIDADE SOCIAL		
		Página 51
ORGÃO	: 09.00.00 SECRETARIA DE EDUCACAO	108.228.524,00
ESFERA	: FISCAL	
PROGRAMA		
2001	ENSINO FUNDAMENTAL COM QUALIDADE	45.557.500,00
2002	ENSINO INFANTIL COM QUALIDADE	48.060.860,00
2003	APOIO AO ENSINO MEDIO	239.610,00
2004	ACESSO A EDUCACAO PROFISSIONAL	851.000,00
2005	APOIO AO ENSINO SUPERIOR	982.000,00
2006	ALIMENTACAO ESCOLAR	12.124.754,00
2007	UNIVERSIDADE VIRTUAL - UNIVESP	352.800,00
2008	SERVICOS DO ENSINO	60.000,00
FUNCAO		
12	EDUCACAO	108.228.524,00
SUBFUNCAO		
122	ADMINISTRACAO GERAL	60.000,00
361	ENSINO FUNDAMENTAL	52.350.500,00
362	ENSINO MEDIO	239.610,00
363	ENSINO PROFISSIONAL	851.000,00
364	ENSINO SUPERIOR	1.334.800,00
365	EDUCACAO INFANTIL	52.139.808,00
366	EDUCACAO DE JOVENS E ADULTOS	1.252.806,00
UNIDADE ORÇAMENTARIA		
09.01.00	SERVICOS DE EDUCACAO	2.485.410,00
09.21.00	ENSINO FUNDAMENTAL	20.231.000,00
09.22.00	TRANSPORTES DE ALUNO	7.909.000,00
09.23.00	ENSINO DE JOVENS E ADULTOS - EJA	33.000,00
09.31.00	ENSINO FUNDAMENTAL	16.284.000,00
09.32.00	ENSINO INFANTIL - CRECHES	14.869.000,00
09.33.00	ENSINO INFANTIL - PRE-ESCOLA	9.571.000,00
09.34.00	FUNDEB - PROFESSOR - EJA	813.000,00
09.35.00	FUNDEB - OUTROS - FUNDAMENTAL	287.500,00
09.41.00	ENSINO INFANTIL - CRECHES	15.399.480,00
09.42.00	ENSINO INFANTIL - PRE-ESCOLA	8.221.380,00
09.51.00	ALIMENTACAO ESCOLAR - ENSINO FUNDAMENTAL	7.639.000,00
09.52.00	ALIMENTACAO ESCOLAR - ENS INFANTIL CRECH	2.173.460,00
09.53.00	ALIMENTACAO ESCOLAR - ENS INFANTIL - PRE	1.905.488,00
09.54.00	ALIMENTACAO ESCOLAR - ENS JOVENS E ADULT	406.806,00

9



CH-SIFPM		MUNICÍPIO DE CABREÚVA							CONAM
LEI ORÇAMENTARIA ANUAL 2024 - LEI Nº. 02368 DE 15/12/2023									
QUADRO I - B									
ORÇAMENTOS FISCAL E DA SEGURIDADE SOCIAL									
								Página	52
GRUPO DE DESPESA									
1	PESSOAL E ENCARGOS SOCIAIS								66.150.000,00
3	OUTRAS DESPESAS CORRENTES								42.061.524,00
4	INVESTIMENTOS								17.000,00
FONTE DE RECURSO									
01	TESOURO								55.950.600,00
02	TRANSFERENCIAS E CONVENIOS ESTADUAIS - VINCULADOS								46.925.200,00
05	TRANSFERENCIAS E CONVENIOS FEDERAIS - VINCULADOS								5.352.724,00
FONTE DE RECURSO		PESSOAL E ENCARGOS SOCIAIS	JUROS E ENCARGOS DA DIVIDA	OUTRAS DESPESAS CORRENTES	INVESTIMENTOS	INVERSOES FINANCEIRAS	AMORTIZACAO DA DIVIDA	RESERVA DE CONTINGENCIA	
TESOURO		24.613.000,00	0,00	31.321.600,00	16.000,00	0,00	0,00	0,00	
TRANSFERENCIAS E CONVENIOS ESTADUAIS - VINCULADOS		41.537.000,00	0,00	5.388.200,00	0,00	0,00	0,00	0,00	
TRANSFERENCIAS E CONVENIOS FEDERAIS - VINCULADOS		0,00	0,00	5.351.724,00	1.000,00	0,00	0,00	0,00	
DOTACAO ORÇAMENTARIA DO ORÇAO									
PROGRAMA : 2001 ENSINO FUNDAMENTAL COM QUALIDADE								45.557.500,00	
ACAO		GRUPO DE DESPESA / MODALIDADE				FONTE DE RECURSO			
12.361.2001.1005	INFRAESTRUTURA DO ENSINO FUNDAMENTAL	INVESTIMENTOS				TESOURO			
		APLICACOES DIRETAS				1.000,00			
PRODUTO :	INFRAESTRUTURA DO ENSINO FUNDAMENTAL (M2) :	30	1.000,00						
ACAO		GRUPO DE DESPESA / MODALIDADE				FONTE DE RECURSO			
12.361.2001.1101	CONSTRUCAO DE ESCOLA	INVESTIMENTOS				TESOURO			
		APLICACOES DIRETAS				1.000,00			
PRODUTO :	CONSTRUCAO DE ESCOLA (M2) :	0	1.000,00						

7



CH-SIPM	MUNICÍPIO DE CABREÚVA		COHAM
	LEI ORÇAMENTARIA ANUAL 2024 - LEI Nº. 02368 DE 15/12/2023		
	QUADRO I - B		
	ORÇAMENTOS FISCAL E DA SEGURIDADE SOCIAL		Página 53
ACAO	GRUPO DE DESPESA / MODALIDADE	FONTE DE RECURSO	
12.361.2001.2041	FUNIONAMENTO DO ENSINO FUNDAMENTAL		36.797.900,00
	PESSOAL E ENCARGOS SOCIAIS		27.386.000,00
	APLICACOES DIRETAS		27.386.000,00
		TESOURO	11.102.000,00
	OUTRAS DESPESAS CORRENTES	TRANSFERENCIAS E CONVENIOS ESTADUAIS - VINCULADOS	16.284.000,00
	APLICACOES DIRETAS		9.408.500,00
		TESOURO	9.408.500,00
		TRANSFERENCIAS E CONVENIOS ESTADUAIS - VINCULADOS	6.505.000,00
	INVESTIMENTOS	TRANSFERENCIAS E CONVENIOS FEDERAIS - VINCULADOS	2.616.000,00
	APLICACOES DIRETAS		3.000,00
		TESOURO	3.000,00
PRODUTO :	FUNIONAMENTO DO ENSINO FUNDAMENTAL (QUANTIDADE) :	11370	
ACAO	GRUPO DE DESPESA / MODALIDADE	FONTE DE RECURSO	
12.366.2001.2042	FUNIONAMENTO DO ENSINO FUNDAMENTAL PARA JOVENS E		846.000,00
	PESSOAL E ENCARGOS SOCIAIS		844.000,00
	APLICACOES DIRETAS		844.000,00
		TESOURO	31.000,00
	OUTRAS DESPESAS CORRENTES	TRANSFERENCIAS E CONVENIOS ESTADUAIS - VINCULADOS	613.000,00
	APLICACOES DIRETAS		2.000,00
		TESOURO	2.000,00
PRODUTO :	FUNIONAMENTO DO ENSINO FUNDAMENTAL PARA JOVENS E (QUANTIDADE) :	392	
ACAO	GRUPO DE DESPESA / MODALIDADE	FONTE DE RECURSO	
12.361.2001.2046	TRANSPORTES DE ALUNOS ENSINO FUNDAMENTAL		7.909.000,00
	OUTRAS DESPESAS CORRENTES		7.909.000,00
	APLICACOES DIRETAS		7.909.000,00
		TESOURO	2.750.000,00
		TRANSFERENCIAS E CONVENIOS ESTADUAIS - VINCULADOS	5.100.700,00
		TRANSFERENCIAS E CONVENIOS FEDERAIS - VINCULADOS	58.300,00
PRODUTO :	TRANSPORTES DE ALUNOS ENSINO FUNDAMENTAL (QUANTIDADE) :	1612	
ACAO	GRUPO DE DESPESA / MODALIDADE	FONTE DE RECURSO	
12.361.2001.2317	ADIANTAMENTO A SERVIDOR		1.000,00
	OUTRAS DESPESAS CORRENTES		1.000,00
	APLICACOES DIRETAS		1.000,00
		TESOURO	1.000,00
PRODUTO :	ADIANTAMENTO A SERVIDOR (CARATER CONTINUADO) :	12	

9



MUNICÍPIO DE CABREÚVA		CONAM	
LEI ORÇAMENTARIA ANUAL 2024 - LEI No. 02368 DE 15/12/2023			
QUADRO 1 - B			
ORÇAMENTOS FISCAL E DA SEGURIDADE SOCIAL			
			Página 54
12.361.2001.2324	ACAO CONSELHO MUNICIPAL DA EDUCACAO	GRUPO DE DESPESA / MODALIDADE OUTRAS DESPESAS CORRENTES APLICACOES DIRETAS	1.000,00 1.000,00 1.000,00 1.000,00
PRODUTO :	CONSELHO MUNICIPAL DA EDUCACAO (UNIDADE) : 1	TESOURO	
12.361.2001.2325	ACAO CONSELHO MUNICIPAL DO FUNDEB	GRUPO DE DESPESA / MODALIDADE OUTRAS DESPESAS CORRENTES APLICACOES DIRETAS	1.000,00 1.000,00 1.000,00 1.000,00
PRODUTO :	CONSELHO MUNICIPAL DO FUNDEB (UNIDADE) : 1	TESOURO	
PROGRAMA : 2002 ENSINO INFANTIL COM QUALIDADE			48.060.860,00
12.365.2002.1006	ACAO INFRAESTRUTURA DO ENSINO INFANTIL	GRUPO DE DESPESA / MODALIDADE INVESTIMENTOS APLICACOES DIRETAS	3.000,00 3.000,00 3.000,00 2.000,00 1.000,00
PRODUTO :	INFRAESTRUTURA DO ENSINO INFANTIL (M.) : 1700	TESOURO TRANSFERENCIAS E CONVENIOS FEDERAIS - VINCULADOS	
12.365.2002.2060	ACAO FUNCIONAMENTO DA PRE ESCOLA	GRUPO DE DESPESA / MODALIDADE PESSOAL E ENCARGOS SOCIAIS APLICACOES DIRETAS OUTRAS DESPESAS CORRENTES APLICACOES DIRETAS INVESTIMENTOS APLICACOES DIRETAS	17.791.380,00 13.323.000,00 13.323.000,00 3.752.000,00 9.571.000,00 4.465.380,00 4.465.380,00 3.937.000,00 528.380,00 3.000,00 3.000,00 3.000,00
PRODUTO :	FUNCIONAMENTO DA PRE ESCOLA (QUANTIDADE) : 5714	TESOURO	
12.365.2002.2061	ACAO FUNCIONAMENTO DAS CRECHES	GRUPO DE DESPESA / MODALIDADE PESSOAL E ENCARGOS SOCIAIS APLICACOES DIRETAS	30.266.480,00 24.237.000,00 24.237.000,00 9.368.000,00
			TESOURO

9



CH-SIPPM	MUNICÍPIO DE CABREÚVA		CONAM
	LEI ORÇAMENTARIA ANUAL 2024 - LEI No. 01368 DE 15/12/2023		
	QUADRO I - B		
	ORÇAMENTOS FISCAL E DA SEGURIDADE SOCIAL		Página 55
	OUTRAS DESPESAS CORRENTES	TRANSFERÊNCIAS E CONVENIOS ESTADUAIS - VINCULADOS	14.869.000,00
	TRANSF A INSTITUICOES PRIVADAS SEM FINS LUCRATIVOS		6.026.480,00
		TESOURO	10.000,00
	APLICACOES DIRETAS		10.000,00
		TESOURO	6.016.480,00
	INVESTIMENTOS	TRANSFERÊNCIAS E CONVENIOS FEDERAIS - VINCULADOS	4.812.000,00
	APLICACOES DIRETAS		1.204.480,00
		TESOURO	3.000,00
		TESOURO	3.000,00
PRODUTO :	FUNCIONAMENTO DAS CRECHES (QUANTIDADE) :		4200
PROGRAMA :	2003 APOIO AO ENSINO MEDIO		239.610,00
ACAO	GRUPO DE DESPESA / MODALIDADE	FONTE DE RECURSO	
12.362.2003.2053	TRANSPORTE DE ALUNOS DO ENSINO MEDIO	239.610,00	
	OUTRAS DESPESAS CORRENTES	239.610,00	
	APLICACOES DIRETAS	239.610,00	
		TESOURO	227.000,00
		TRANSFERÊNCIAS E CONVENIOS FEDERAIS - VINCULADOS	12.610,00
PRODUTO :	TRANSPORTE DE ALUNOS DO ENSINO MEDIO (QUANTIDADE) :	218	
PROGRAMA :	2004 ACESSO A EDUCACAO PROFISSIONAL		851.000,00
ACAO	GRUPO DE DESPESA / MODALIDADE	FONTE DE RECURSO	
12.363.2004.2067	APOIO AS ENTIDADES PRIVADAS E FILANTROPICAS DA EDU	850.000,00	
	OUTRAS DESPESAS CORRENTES	850.000,00	
	TRANSF A INSTITUICOES PRIVADAS SEM FINS LUCRATIVOS	850.000,00	
		TESOURO	850.000,00
PRODUTO :	APOIO AS ENTIDADES PRIVADAS E FILANTROPICAS DA EDU (UNIDADE) :	1	
ACAO	GRUPO DE DESPESA / MODALIDADE	FONTE DE RECURSO	
12.363.2004.2301	TRANSPORTE DE ALUNOS ENSINO PROFISSIONALIZANTE	1.000,00	
	OUTRAS DESPESAS CORRENTES	1.000,00	
	APLICACOES DIRETAS	1.000,00	
		TESOURO	1.000,00
PRODUTO :	TRANSPORTE DE ALUNOS ENSINO PROFISSIONALIZANTE () :	1	

2



CH-SIFPM		MUNICÍPIO DE CABREÚVA		CORAM
LEI ORÇAMENTARIA ANUAL 2024 - LEI No. 01368 DE 15/12/2023				
QUADRO I - B				
ORÇAMENTOS FISCAL E DA SEGURIDADE SOCIAL				
				Página 56
PROGRAMA : 2005 APOIO AO ENSINO SUPERIOR				982.000,00
ACAO	GRUPO DE DESPESA / MODALIDADE	FONTE DE RECURSO		
12.364.2005.2070	GRADUACAO AOS PROFISSIONAIS DO MAGISTERIO	OUTRAS DESPESAS CORRENTES APLICACOES DIRETAS	TESOURO	100.000,00 100.000,00 100.000,00
PRODUTO :	GRADUACAO AOS PROFISSIONAIS DO MAGISTERIO (QUANTIDADE) :	44		
ACAO	GRUPO DE DESPESA / MODALIDADE	FONTE DE RECURSO		
12.364.2005.2073	TRANSPORTE DE ALUNOS DO ENSINO SUPERIOR	OUTRAS DESPESAS CORRENTES APLICACOES DIRETAS	TESOURO	882.000,00 882.000,00 882.000,00
PRODUTO :	TRANSPORTE DE ALUNOS DO ENSINO SUPERIOR (QUANTIDADE) :	460		
PROGRAMA : 2006 ALIMENTACAO ESCOLAR				12.124.754,00
ACAO	GRUPO DE DESPESA / MODALIDADE	FONTE DE RECURSO		
12.366.2006.2048	DISTRIBUICAO DE ALIMENTACAO ESCOLAR PARA O ENSINO	OUTRAS DESPESAS CORRENTES APLICACOES DIRETAS	TESOURO TRANSFERENCIAS E CONVENIOS FEDERAIS - VINCULADOS	406.806,00 406.806,00 406.806,00 400.000,00 6.806,00
PRODUTO :	DISTRIBUICAO DE ALIMENTACAO ESCOLAR PARA O ENSINO () :	196		
ACAO	GRUPO DE DESPESA / MODALIDADE	FONTE DE RECURSO		
12.365.2006.2049	DISTRIBUICAO DE MERENDA ESCOLAR CRECHES	OUTRAS DESPESAS CORRENTES APLICACOES DIRETAS	TESOURO TRANSFERENCIAS E CONVENIOS FEDERAIS - VINCULADOS	2.173.460,00 2.173.460,00 2.173.460,00 1.820.000,00 353.460,00
PRODUTO :	DISTRIBUICAO DE MERENDA ESCOLAR CRECHES (QUANTIDADE) :	1400		
ACAO	GRUPO DE DESPESA / MODALIDADE	FONTE DE RECURSO		
12.361.2006.2076	DISTRIBUICAO DE ALIMENTACAO ESCOLAR PARA O ENSINO	PESSOAL E ENCARGOS SOCIAIS APLICACOES DIRETAS	TESOURO	7.639.000,00 175.000,00 175.000,00 175.000,00
		OUTRAS DESPESAS CORRENTES APLICACOES DIRETAS	TESOURO	7.464.000,00 7.464.000,00 7.097.800,00
PRODUTO :	DISTRIBUICAO DE ALIMENTACAO ESCOLAR PARA O ENSINO (QUANTIDADE) :	3790		366.200,00

7



ACAO	GRUPO DE DESPESA / MODALIDADE	FONTE DE RECURSO	
MUNICIPIO DE CABREUVA LEI ORÇAMENTARIA ANUAL 2024 - LEI Nº. 02368 DE 15/12/2023 QUADRO 1 - B ORÇAMENTOS FISCAL E DA SEGURIDADE SOCIAL			
			Página 57
12.365.2006.2313	DISTRIBUICAO DE ALIMENTACAO ESCOLAR PARA O ENSINO I		1.905.488,00
	OUTRAS DESPESAS CORRENTES		1.905.488,00
	APLICACOES DIRETAS		1.905.488,00
		TESOURO	1.700.000,00
		TRANSFERENCIAS E CONVENIOS FEDERAIS - VINCULADOS	205.488,00
PRODUTO :	DISTRIBUICAO DE ALIMENTACAO ESCOLAR PARA O ENSINO I (QUANTIDADE) :	1438	
PROGRAMA :	2007 UNIVERSIDADE VIRTUAL - UNIVESP		352.800,00
12.364.2007.2050	MANUTENCAO DAS ATIVIDADES DA UNIVERSIDADE		352.800,00
	PESSOAL E ENCARGOS SOCIAIS		185.000,00
	APLICACOES DIRETAS		185.000,00
		TESOURO	185.000,00
	OUTRAS DESPESAS CORRENTES		164.800,00
	APLICACOES DIRETAS		164.800,00
		TESOURO	164.800,00
	INVESTIMENTOS		3.000,00
	APLICACOES DIRETAS		3.000,00
		TESOURO	3.000,00
PRODUTO :	MANUTENCAO DAS ATIVIDADES DA UNIVERSIDADE (QUANTIDADE) :	200	
PROGRAMA :	2008 SERVICOS DO ENSINO		60.000,00
12.122.2008.2138	PREMIACAO EDUCAB		60.000,00
	OUTRAS DESPESAS CORRENTES		60.000,00
	APLICACOES DIRETAS		60.000,00
		TESOURO	60.000,00
PRODUTO :	PREMIACAO (UNIDADE) :	0	
DESCRICAO :	PREMIACAO EDUCAB		
PRINCIPAIS ATRIBUICOES			

9



CH-SIPPM	MUNICÍPIO DE CABREÚVA							COHAM	
	LEI ORÇAMENTARIA ANUAL 2024 - LEI No. 02368 DE 15/12/2023								
	QUADRO I - B								
	ORÇAMENTOS FISCAL E DA SEGURIDADE SOCIAL							Página 58	
ORÇAO	1	09.00.00	SECRETARIA DE EDUCACAO					3.485.410,00	
UNIDADE	1	09.01.00	SERVICOS DE EDUCACAO						
ESFERA	1	FISCAL							
PROGRAMA									
2003			APOIO AO ENSINO MEDIO					239.610,00	
2004			ACESSO A EDUCACAO PROFISSIONAL					851.000,00	
2005			APOIO AO ENSINO SUPERIOR					982.000,00	
2007			UNIVERSIDADE VIRTUAL - UNIVESP					352.800,00	
2008			SERVICOS DE ENSINO					60.000,00	
FUNCAO									
12			EDUCACAO					2.485.410,00	
SUBFUNCAO									
122			ADMINISTRACAO GERAL					60.000,00	
362			ENSINO MEDIO					239.610,00	
363			ENSINO PROFISSIONAL					851.000,00	
364			ENSINO SUPERIOR					1.334.800,00	
GRUPO DE DESPESA									
1			PESSOAL E ENCARGOS SOCIAIS					185.000,00	
3			OUTRAS DESPESAS CORRENTES					2.297.410,00	
4			INVESTIMENTOS					3.000,00	
FONTE DE RECURSO									
01			TESOURO					2.472.800,00	
05			TRANSFERENCIAS E CONVENIOS FEDERAIS - VINCULADOS					12.610,00	
RESUMO									
FONTE DE RECURSO			PESSOAL E ENCARGOS SOCIAIS	JUROS E ENCARGOS DA DIVIDA	OUTRAS DESPESAS CORRENTES	INVESTIMENTOS	INVERSOES FINANCEIRAS	AMORTIZACAO DA DIVIDA	RESERVA DE CONTINGENCIA
TESOURO			185.000,00	0,00	2.284.800,00	3.000,00	0,00	0,00	0,00
TRANSFERENCIAS E CONVENIOS FEDERAIS - VINCULADOS			0,00	0,00	12.610,00	0,00	0,00	0,00	0,00

G



CN-SIFPM		MUNICÍPIO DE CABREÚVA		CONAN
LEI ORÇAMENTARIA ANUAL 2024 - LEI No. 03368 DE 15/12/2023				
QUADRO I - B				
ORÇAMENTOS FISCAL E DA SEGURIDADE SOCIAL				
				Página 59
DOTAÇÃO ORÇAMENTARIA DA UNIDADE ORÇAMENTARIA				
PROGRAMA : 2003 APOIO AO ENSINO MEDIO				239.610,00
ACAO	GRUPO DE DESPESA / MODALIDADE	FONTE DE RECURSO		
12.362.2003.2063	TRANSPORTE DE ALUNOS DO ENSINO MEDIO			239.610,00
	OUTRAS DESPESAS CORRENTES			239.610,00
	APLICACOES DIRETAS			239.610,00
		TESOURO		227.000,00
		TRANSFERENCIAS E CONVENIOS FEDERAIS - VINCULADOS		12.610,00
PRODUTO :	TRANSPORTE DE ALUNOS DO ENSINO MEDIO (QUANTIDADE) : 218			
PROGRAMA : 2004 ACESSO A EDUCACAO PROFISSIONAL				851.000,00
ACAO	GRUPO DE DESPESA / MODALIDADE	FONTE DE RECURSO		
12.363.2004.2067	APOIO AS ENTIDADES PRIVADAS E FILANTROPICAS DA EDU			850.000,00
	OUTRAS DESPESAS CORRENTES			850.000,00
	TRANSF A INSTITUICOES PRIVADAS SEM FINS LUCRATIVOS			850.000,00
		TESOURO		850.000,00
PRODUTO :	APOIO AS ENTIDADES PRIVADAS E FILANTROPICAS DA EDU (UNIDADE) : 1			
ACAO	GRUPO DE DESPESA / MODALIDADE	FONTE DE RECURSO		
12.363.2004.2301	TRANSPORTE DE ALUNOS ENSINO PROFISSIONALIZANTE			1.000,00
	OUTRAS DESPESAS CORRENTES			1.000,00
	APLICACOES DIRETAS			1.000,00
		TESOURO		1.000,00
PRODUTO :	TRANSPORTE DE ALUNOS ENSINO PROFISSIONALIZANTE () : 1			
PROGRAMA : 2005 APOIO AO ENSINO SUPERIOR				982.000,00
ACAO	GRUPO DE DESPESA / MODALIDADE	FONTE DE RECURSO		
12.364.2005.2070	GRADUACAO AOS PROFISSIONAIS DO MAGISTERIO			100.000,00
	OUTRAS DESPESAS CORRENTES			100.000,00
	APLICACOES DIRETAS			100.000,00
		TESOURO		100.000,00
PRODUTO :	GRADUACAO AOS PROFISSIONAIS DO MAGISTERIO (QUANTIDADE) : 44			
ACAO	GRUPO DE DESPESA / MODALIDADE	FONTE DE RECURSO		
12.364.2005.2073	TRANSPORTE DE ALUNOS DO ENSINO SUPERIOR			882.000,00
	OUTRAS DESPESAS CORRENTES			882.000,00
	APLICACOES DIRETAS			882.000,00
		TESOURO		882.000,00
PRODUTO :	TRANSPORTE DE ALUNOS DO ENSINO SUPERIOR (QUANTIDADE) : 460			

G



CH-SIPPM	MUNICÍPIO DE CABREÚVA			ORÇAM
	LEI ORÇAMENTÁRIA ANUAL 2024 - LEI Nº. 01368 DE 15/12/2023			
	QUADRO I - B			
	ORÇAMENTOS FISCAL E DA SEGURIDADE SOCIAL			Página 60
PROGRAMA : 2007 UNIVERSIDADE VIRTUAL - UNIVESP				352.800,00
ACAO	GRUPO DE DESPESA / MODALIDADE	FONTE DE RECURSO		
12.364.2007.2050	MANUTENCAO DAS ATIVIDADES DA UNIVERSIDADE			352.800,00
	PESSOAL E ENCARGOS SOCIAIS			185.000,00
	APLICACOES DIRETAS			185.000,00
		TESOURO		185.000,00
	OUTRAS DESPESAS CORRENTES			164.800,00
	APLICACOES DIRETAS			164.800,00
		TESOURO		164.800,00
	INVESTIMENTOS			3.000,00
	APLICACOES DIRETAS			3.000,00
		TESOURO		3.000,00
PRODUTO :	MANUTENCAO DAS ATIVIDADES DA UNIVERSIDADE (QUANTIDADE) :	200		
PROGRAMA : 2009 SERVICOS DO ENSINO				60.000,00
ACAO	GRUPO DE DESPESA / MODALIDADE	FONTE DE RECURSO		
12.122.2009.2235	PREMIACAO EDUCAB			60.000,00
	OUTRAS DESPESAS CORRENTES			60.000,00
	APLICACOES DIRETAS			60.000,00
		TESOURO		60.000,00
PRODUTO :	PREMIACAO (UNIDADE) :	0		
DESCRICAO :	PREMIACAO EDUCAB			

Q



CN-SIFPM		MUNICÍPIO DE CABREÚVA							COBAN
LEI ORÇAMENTARIA ANUAL 2024 - LEI No. 02368 DE 15/12/2023									
QUADRO I - B									
ORÇAMENTOS FISCAL E DA SEGURIDADE SOCIAL									
								Página	61
ORGÃO	:	09.00.00	SECRETARIA DE EDUCACAO						20.231.000,00
UNIDADE	:	09.21.00	ENSINO FUNDAMENTAL						
ESFERA	:	FISCAL							
PROGRAMA									
2001		ENSINO FUNDAMENTAL COM QUALIDADE						20.231.000,00	
FUNCAO									
12		EDUCACAO						20.231.000,00	
SUBFUNCAO									
361		ENSINO FUNDAMENTAL						20.231.000,00	
GRUPO DE DESPESA									
1		PESSOAL E ENCARGOS SOCIAIS						11.102.000,00	
3		OUTRAS DESPESAS CORRENTES						9.124.000,00	
4		INVESTIMENTOS						5.000,00	
FONTE DE RECURSO									
01		TESOURO						17.615.000,00	
05		TRANSFERENCIAS E CONVENIOS FEDERAIS - VINCULADOS						2.616.000,00	
RESUMO									
FONTE DE RECURSO		PESSOAL E ENCARGOS SOCIAIS	JUROS E ENCARGOS DA DIVIDA	OUTRAS DESPESAS CORRENTES	INVESTIMENTOS	INVERSOES FINANCEIRAS	AMORTIZACAO DA DIVIDA	RESERVA DE CONTINGENCIA	
TESOURO		11.102.000,00	0,00	6.508.000,00	5.000,00	0,00	0,00	0,00	
TRANSFERENCIAS E CONVENIOS FEDERAIS - VINCULADOS		0,00	0,00	2.616.000,00	0,00	0,00	0,00	0,00	

9



CH-SIFPM		MUNICÍPIO DE CABREÚVA		COFAM
LEI ORÇAMENTARIA ANUAL 2024 - LEI No. 02368 DE 15/12/2023				
QUADRO I - B				
ORÇAMENTOS FISCAL E DA SEGURIDADE SOCIAL				
				Página 62
DOTAÇÃO ORÇAMENTARIA DA UNIDADE ORÇAMENTARIA				
PROGRAMA : 2001 ENSINO FUNDAMENTAL COM QUALIDADE				20.231.000,00
ACAO	GRUPO DE DESPESA / MODALIDADE	FONTE DE RECURSO		
12.361.2001.1005	INFRAESTRUTURA DO ENSINO FUNDAMENTAL	INVESTIMENTOS		1.000,00
		APLICACOES DIRETAS		1.000,00
PRODUTO :	INFRAESTRUTURA DO ENSINO FUNDAMENTAL (M2) : 30		TESOURO	1.000,00
ACAO	GRUPO DE DESPESA / MODALIDADE	FONTE DE RECURSO		
12.361.2001.1101	CONSTRUCAO DE ESCOLA	INVESTIMENTOS		1.000,00
		APLICACOES DIRETAS		1.000,00
PRODUTO :	CONSTRUCAO DE ESCOLA (M2) : 0		TESOURO	1.000,00
ACAO	GRUPO DE DESPESA / MODALIDADE	FONTE DE RECURSO		
12.361.2001.2041	FUNIONAMENTO DO ENSINO FUNDAMENTAL	PESSOAL E ENCARGOS SOCIAIS		20.226.000,00
		APLICACOES DIRETAS		11.102.000,00
			TESOURO	11.102.000,00
		OUTRAS DESPESAS CORRENTES		9.121.000,00
		APLICACOES DIRETAS		9.121.000,00
			TESOURO	6.505.000,00
			TRANSFERENCIAS E CONVENIOS FEDERAIS - VINCULADOS	2.616.000,00
		INVESTIMENTOS		3.000,00
		APLICACOES DIRETAS		3.000,00
PRODUTO :	FUNIONAMENTO DO ENSINO FUNDAMENTAL (QUANTIDADE) : 3790		TESOURO	3.000,00
ACAO	GRUPO DE DESPESA / MODALIDADE	FONTE DE RECURSO		
12.361.2001.2317	ADIANTAMENTO A SERVIDOR	OUTRAS DESPESAS CORRENTES		1.000,00
		APLICACOES DIRETAS		1.000,00
PRODUTO :	ADIANTAMENTO A SERVIDOR (CARATER CONTINUADO) : 12		TESOURO	1.000,00
ACAO	GRUPO DE DESPESA / MODALIDADE	FONTE DE RECURSO		
12.361.2001.2324	CONSELHO MUNICIPAL DA EDUCACAO	OUTRAS DESPESAS CORRENTES		1.000,00
		APLICACOES DIRETAS		1.000,00
			TESOURO	1.000,00

Q



CH-SIFPM		MUNICÍPIO DE CABREÚVA		CONAM
LEI ORÇAMENTARIA ANUAL 2024 - LEI No. 01368 DE 15/12/2023				
QUADRO I - B				
ORÇAMENTOS FISCAL E DA SEGURIDADE SOCIAL				
				Página 63
PRODUTO :	CONSELHO MUNICIPAL DA EDUCACAO (UNIDADE) :	1		
	ACAO	GRUPO DE DESPESA / MODALIDADE	FONTE DE RECURSO	
12.361.2001.2325	CONSELHO MUNICIPAL DO FUNDEB	OUTRAS DESPESAS CORRENTES		1.000,00
		APLICACOES DIRETAS		1.000,00
			TESOURO	1.000,00
PRODUTO :	CONSELHO MUNICIPAL DO FUNDEB (UNIDADE) :	1		

9



CN-SIFPM		MUNICÍPIO DE CABREÚVA							CORAM
		LEI ORÇAMENTARIA ANUAL 2024 - LEI No. 02368 DE 15/12/2023							
		QUADRO I - B							
		ORÇAMENTOS FISCAL E DA SEGURIDADE SOCIAL							
									Página 64
ORGÃO	: 09.00.00	SECRETARIA DE EDUCACAO							
UNIDADE	: 09.22.00	TRANSPORTES DE ALUNO							7.909.000,00
ESFESA	: FISCAL								
PROGRAMA									
2001	ENSINO FUNDAMENTAL COM QUALIDADE							7.909.000,00	
FUNCAO									
12	EDUCACAO							7.909.000,00	
SUBFUNCAO									
361	ENSINO FUNDAMENTAL							7.909.000,00	
GRUPO DE DESPESA									
3	OUTRAS DESPESAS CORRENTES							7.909.000,00	
FONTE DE RECURSO									
01	TESOURO							2.750.000,00	
02	TRANSFERENCIAS E CONVENIOS ESTADUAIS - VINCULADOS							5.100.700,00	
05	TRANSFERENCIAS E CONVENIOS FEDERAIS - VINCULADOS							58.300,00	
RESUMO									
FONTE DE RECURSO	PESSOAL E ENCARGOS SOCIAIS	JUROS E ENCARGOS DA DIVIDA	OUTRAS DESPESAS CORRENTES	INVESTIMENTOS	INVERSOES FINANCEIRAS	AMORTIZACAO DA DIVIDA	RESERVA DE CONTINGENCIA		
TESOURO	0,00	0,00	2.750.000,00	0,00	0,00	0,00	0,00	0,00	
TRANSFERENCIAS E CONVENIOS ESTADUAIS - VINCULADOS	0,00	0,00	5.100.700,00	0,00	0,00	0,00	0,00	0,00	
TRANSFERENCIAS E CONVENIOS FEDERAIS - VINCULADOS	0,00	0,00	58.300,00	0,00	0,00	0,00	0,00	0,00	

9



CN-SIPFM	MUNICÍPIO DE CABREÚVA			COMAM
LEI ORÇAMENTARIA ANUAL 2024 - LEI No. 02368 DE 15/12/2023				
QUADRO I - B				
ORÇAMENTOS FISCAL E DA SEGURIDADE SOCIAL				
				Página 65
DOTAÇÃO ORÇAMENTARIA DA UNIDADE ORÇAMENTARIA				
PROGRAMA : 2001 ENSINO FUNDAMENTAL COM QUALIDADE				7.909.000,00
ACAO	GRUPO DE DESPESA / MODALIDADE	FONTE DE RECURSO		
12.361.2001.2046	TRANSPORTES DE ALUNOS ENSINO FUNDAMENTAL			7.909.000,00
	OUTRAS DESPESAS CORRENTES			7.909.000,00
	APLICACOES DIRETAS			2.750.000,00
		TESOURO		5.100.700,00
		TRANSFERENCIAS E CONVENIOS ESTADUAIS - VINCULADOS		58.300,00
		TRANSFERENCIAS E CONVENIOS FEDERAIS - VINCULADOS		
PRODUTO :	TRANSPORTES DE ALUNOS ENSINO FUNDAMENTAL (QUANTIDADE) :	1612		

Q



CH-SIFPM		MUNICÍPIO DE CABREÚVA							COHAM
		LEI ORÇAMENTARIA ANUAL 2024 - LEI No. 02368 DE 15/12/2023							
		QUADRO I - B							
		ORÇAMENTOS FISCAL E DA SEGURIDADE SOCIAL							Página 56
ORGÃO	1 09.00.00	SECRETARIA DE EDUCACAO							33.000,00
UNIDADE	1 09.21.00	ENSINO DE JOVENS E ADULTOS - EJA							
ESFERA	1 FISCAL								
PROGRAMA									
2001	ENSINO FUNDAMENTAL COM QUALIDADE							33.000,00	
FUNCAO									
12	EDUCACAO							33.000,00	
SUBFUNCAO									
366	EDUCACAO DE JOVENS E ADULTOS							33.000,00	
GRUPO DE DESPESA									
1	PESSOAL E ENCARGOS SOCIAIS							31.000,00	
3	OUTRAS DESPESAS CORRENTES							2.000,00	
FONTE DE RECURSO									
01	TESOURO							33.000,00	
FONTE DE RECURSO		PESSOAL E ENCARGOS SOCIAIS	JUROS E ENCARGOS DA DIVIDA	OUTRAS DESPESAS CORRENTES	INVESTIMENTOS	INVERSOES FINANCEIRAS	AMORTILACAO DA DIVIDA	RESERVA DE CONTINGENCIA	
TESOURO		31.000,00	0,00	2.000,00	0,00	0,00	0,00	0,00	
DOTACAO ORÇAMENTARIA DA UNIDADE ORÇAMENTARIA									
PROGRAMA : 2001 ENSINO FUNDAMENTAL COM QUALIDADE							33.000,00		
ACAO		GRUPO DE DESPESA / MODALIDADE				FONTE DE RECURSO			
12.366.2001.2042	FUNCIONAMENTO DO ENSINO FUNDAMENTAL PARA JOVENS E							33.000,00	
		PESSOAL E ENCARGOS SOCIAIS				31.000,00			
		APLICACOES DIRETAS				31.000,00			
						TESOURO			
		OUTRAS DESPESAS CORRENTES				2.000,00			

2



CH-SIFPM	MUNICÍPIO DE CABREÚVA		CORAM
	LEI ORÇAMENTARIA ANUAL 2024 - LEI No. 02368 DE 15/12/2023		
	QUADRO I - B		
	ORÇAMENTOS FISCAL E DA SEGURIDADE SOCIAL		
			Página 57
	APLICAÇÕES DIRETAS		2.000,00
		TESOURO	2.000,00
PROGUTO :	FUNCIIONAMENTO DO ENSINO FUNDAMENTAL PARA JOVENS E (QUANTIDADE) :	196	

2



MUNICÍPIO DE CABREÚVA								COHAM
LEI ORÇAMENTARIA ANUAL 2024 - LEI No. 02368 DE 15/12/2023								
QUADRO I - B								
ORÇAMENTOS FISCAL E DA SEGURIDADE SOCIAL								Página 68
CN-SIFPM								
ORGÃO	: 09.00.00	SECRETARIA DE EDUCACAO						16.284.000,00
UNIDADE	: 09.31.00	ENSINO FUNDAMENTAL						
ESFERA	: FISCAL							
PROGRAMA								
2001	ENSINO FUNDAMENTAL COM QUALIDADE						16.284.000,00	
FUNCAO								
12	EDUCACAO						16.284.000,00	
SUBFUNCAO								
361	ENSINO FUNDAMENTAL						16.284.000,00	
GRUPO DE DESPESA								
3	PESSOAL E ENCARGOS SOCIAIS						16.284.000,00	
FONTE DE RECURSO								
02	TRANSFERENCIAS E CONVENIOS ESTADUAIS - VINCULADOS						16.284.000,00	
ANALISE DE RECURSOS								
FCNTE DE RECURSO	PESSOAL E ENCARGOS SOCIAIS	JUROS E ENCARGOS DA DIVIDA	OUTRAS DESPESAS CORRENTES	INVESTIMENTOS	INVERSORS FINANCEIRAS	AMORTIZACAO DA DIVIDA	RESERVA DE CONTINGENCIA	
TRANSFERENCIAS E CONVENIOS ESTADUAIS - VINCULADOS	16.284.000,00	0,00	0,00	0,00	0,00	0,00	0,00	
DOTACAO ORÇAMENTARIA DA UNIDADE ORÇAMENTARIA								
PROGRAMA : 2001 ENSINO FUNDAMENTAL COM QUALIDADE							16.284.000,00	
ACAO	GRUPO DE DESPESA / MODALIDADE	FONTE DE RECURSO						
12.361.2001.2041	FUNÇIONAMENTO DO ENSINO FUNDAMENTAL	16.284.000,00						
	PESSOAL E ENCARGOS SOCIAIS	16.284.000,00						
	APLICACOES DIRETAS	16.284.000,00						
PRODUTO :	FUNÇIONAMENTO DO ENSINO FUNDAMENTAL (QUANTIDADE) :	3790	TRANSFERENCIAS E CONVENIOS ESTADUAIS - VINCULADOS					

α



CM-SIFPM		MUNICÍPIO DE CABREÚVA							CONAM
LEI ORÇAMENTARIA ANUAL 2024 - LEI No. 02368 DE 15/12/2023									
QUADRO I - B									
ORÇAMENTOS FISCAL E DA SEGURIDADE SOCIAL									
								Página	69
ORÇAO	:	09.00.00	SECRETARIA DE EDUCACAO						14.869.000,00
UNIDADE	:	09.32.00	ENSINO INFANTIL - CRECHES						
ESFERA	:	FISCAL							
PROGRAMA									
2002		ENSINO INFANTIL COM QUALIDADE							14.869.000,00
FUNÇÃO									
12		EDUCACAO							14.869.000,00
SUBFUNÇÃO									
365		EDUCACAO INFANTIL							14.869.000,00
GRUPO DE DESPESA									
1		PESSOAL E ENCARGOS SOCIAIS							14.869.000,00
FUNTE DE RECURSO									
02		TRANSFERENCIAS E CONVENIOS ESTADUAIS - VINCULADOS							14.869.000,00
FUNTE DE RECURSO			PESSOAL E ENCARGOS SOCIAIS	JUROS E ENCARGOS DA DIVIDA	OUTRAS DESPESAS CORRENTES	INVESTIMENTOS	INVERSOES FINANCEIRAS	AMORTILACAO DA DIVIDA	RESERVA DE CONTINGENCIA
TRANSFERENCIAS E CONVENIOS ESTADUAIS - VINCULADOS			14.869.000,00	0,00	0,00	0,00	0,00	0,00	0,00
DOTACAO ORÇAMENTARIA DA UNIDADE ORÇAMENTARIA									
PROGRAMA : 2002 ENSINO INFANTIL COM QUALIDADE								14.869.000,00	
ACAO			GRUPO DE DESPESA / MODALIDADE			FUNTE DE RECURSO			
12.365.2002.2061	FUNCIONAMENTO DAS CRECHES		PESSOAL E ENCARGOS SOCIAIS			14.869.000,00			
			APLICACOES DIRETAS			14.869.000,00			
PRODUTO :	FUNCIONAMENTO DAS CRECHES (QUANTIDADE) :		1400	TRANSFERENCIAS E CONVENIOS ESTADUAIS - VINCULADOS			14.869.000,00		

9



CN-SIPPM		MUNICÍPIO DE CABREÚVA		CONAM			
LEI ORÇAMENTARIA ANUAL 2024 - LEI No. 01368 DE 15/12/2023							
QUADRO I - B							
ORÇAMENTOS FISCAL E DA SEGURIDADE SOCIAL							
					Página 70		
ORGÃO	1 09.00.00	SECRETARIA DE EDUCACAO			9.571.000,00		
UNIDADE	1 09.33.00	ENSINO INFANTIL - PRE-ESCOLA					
ESFERA	1 FISCAL						
PROGRAMA							
2002	ENSINO INFANTIL COM QUALIDADE				9.571.000,00		
FUNCAO							
12	EDUCACAO				9.571.000,00		
SUBFUNCAO							
365	EDUCACAO INFANTIL				9.571.000,00		
GRUPO DE DESPESA							
1	PESSOAL E ENCARGOS SOCIAIS				9.571.000,00		
FONTE DE RECURSO							
02	TRANSFERENCIAS E CONVENIOS ESTADUAIS - VINCULADOS				9.571.000,00		
FONTE DE RECURSO	PESSOAL E ENCARGOS SOCIAIS	JUROS E ENCARGOS DA DIVIDA	OUTRAS DESPESAS CORRENTES	INVESTIMENTOS	INVERSOES FINANCEIRAS	AMORTIZACAO DA DIVIDA	RESERVA DE CONTINGENCIA
TRANSFERENCIAS E CONVENIOS ESTADUAIS - VINCULADOS	9.571.000,00	0,00	0,00	0,00	0,00	0,00	0,00
DOTACAO ORÇAMENTARIA DA UNIDADE ORÇAMENTARIA							
PROGRAMA : 2002 ENSINO INFANTIL COM QUALIDADE							9.571.000,00
ACAO	GRUPO DE DESPESA / MODALIDADE		FONTE DE RECURSO				
12.365.2002.2060	FUNCIONAMENTO DA PRE ESCOLA				9.571.000,00		
	PESSOAL E ENCARGOS SOCIAIS				9.571.000,00		
	APLICACOES DIRETAS				9.571.000,00		
					9.571.000,00		
PRODUTO :	FUNCIONAMENTO DA PRE ESCOLA (QUANTIDADE) :		1438		TRANSFERENCIAS E CONVENIOS ESTADUAIS - VINCULADOS		

Q



CN-SIFPM	MUNICÍPIO DE CABREÚVA							CONAM
LEI ORÇAMENTARIA ANUAL 2024 - LEI No. 02368 DE 15/12/2023								
QUADRO I - B								
ORÇAMENTOS FISCAL E DA SEGURIDADE SOCIAL								
							Página 71	
ORGÃO	: 09.00.00	SECRETARIA DE EDUCACAO						813.000,00
UNIDADE	: 09.34.00	FUNDEB - PROFESSOR - EJA						
ESFERA	: FISCAL							
PROGRAMA								
2001	ENSINO FUNDAMENTAL COM QUALIDADE						813.000,00	
FUNÇÃO								
12	EDUCACAO						813.000,00	
SUBFUNÇÃO								
366	EDUCACAO DE JOVENS E ADULTOS						813.000,00	
GRUPO DE DESPESA								
1	PESSOAL E ENCARGOS SOCIAIS						813.000,00	
FONTE DE RECURSO								
02	TRANSFERENCIAS E CONVENIOS ESTADUAIS - VINCULADOS						813.000,00	
FONTE DE RECURSO	PESSOAL E ENCARGOS SOCIAIS	JUROS E ENCARGOS DA DIVIDA	OUTRAS DESPESAS CORRENTES	INVESTIMENTOS	INVERSOES FINANCEIRAS	AMORTILACAO DE DIVIDA	RESERVA DE CONTINGENCIA	
TRANSFERENCIAS E CONVENIOS ESTADUAIS - VINCULADOS	813.000,00	0,00	0,00	0,00	0,00	0,00	0,00	
DOTACAO ORÇAMENTARIA DA UNIDADE ORÇAMENTARIA								
PROGRAMA : 2001 ENSINO FUNDAMENTAL COM QUALIDADE							813.000,00	
ACAO	GRUPO DE DESPESA / MODALIDADE					FONTE DE RECURSO		
12.366.2001.2042	FUNCIONAMENTO DO ENSINO FUNDAMENTAL PARA JOVENS E					813.000,00		
	PESSOAL E ENCARGOS SOCIAIS					813.000,00		
	APLICACOES DIRETAS					813.000,00		
PRODUTO :	FUNCIONAMENTO DO ENSINO FUNDAMENTAL PARA JOVENS E (QUANTIDADE) : 196					TRANSFERENCIAS E CONVENIOS ESTADUAIS - VINCULADOS		
						813.000,00		

9



CN-SIFPM	MUNICÍPIO DE CABREÚVA							CONAM
LEI ORÇAMENTARIA ANUAL 2024 - LEI Nº. 02368 DE 15/12/2023								
QUADRO 1 - B								
ORÇAMENTOS FISCAL E DA SEGURIDADE SOCIAL								
							Página 72	
ORÇAO	: 09.00.00	SECRETARIA DE EDUCACAO						287.500,00
UNIDADE	: 09.35.00	FUNDES - OUTROS - FUNDAMENTAL						
ESFERA	: FISCAL							
PROGRAMA								
2001	ENSINO FUNDAMENTAL COM QUALIDADE						287.500,00	
FUNCAO								
12	EDUCACAO						287.500,00	
SUBFUNCAO								
361	ENSINO FUNDAMENTAL						287.500,00	
GRUPO DE DESPESA								
3	OUTRAS DESPESAS CORRENTES						287.500,00	
FONTE DE RECURSO								
62	TRANSFERENCIAS E CONVENIOS ESTADUAIS - VINCULADOS						287.500,00	
FONTE DE RECURSO	PESSOAL E ENCARGOS SOCIAIS	JUROS E ENCARGOS DA DIVIDA	OUTRAS DESPESAS CORRENTES	INVESTIMENTOS	INVERSOES FINANCEIRAS	AMORTIZACAO DA DIVIDA	RESERVA DE CONTINGENCIA	
TRANSFERENCIAS E CONVENIOS ESTADUAIS - VINCULADOS	0,00	0,00	287.500,00	0,00	0,00	0,00	0,00	
DOTACAO ORÇAMENTARIA DA UNIDADE ORÇAMENTARIA								
PROGRAMA : 2001 ENSINO FUNDAMENTAL COM QUALIDADE							287.500,00	
ACAO	GRUPO DE DESPESA / MODALIDADE					FONTE DE RECURSO		
12.361.2001.2041	FUNCIONAMENTO DO ENSINO FUNDAMENTAL					287.500,00		
					287.500,00			
					287.500,00			
					287.500,00			
PRODUTO	FUNCIONAMENTO DO ENSINO FUNDAMENTAL (QUANTIDADE) : 3790					TRANSFERENCIAS E CONVENIOS ESTADUAIS - VINCULADOS		
					287.500,00			

Q



ORÇAMENTO FISCAL E DA SEGURIDADE SOCIAL									Página	73																							
<p>ORÇAMENTO FISCAL E DA SEGURIDADE SOCIAL</p> <p>MUNICÍPIO DE CABREÚVA</p> <p>LEI ORÇAMENTARIA ANUAL 2024 - LEI Nº. 02368 DE 15/12/2023</p> <p>QUADRO I - B</p>																																	
ORGÃO	: 09.00.00	SECRETARIA DE EDUCACAO								15.399.480,00																							
UNIDADE	: 09.41.00	ENSINO INFANTIL - CRECHES.																															
ESFERA	: FISCAL																																
PROGRAMA																																	
2002	ENSINO INFANTIL COM QUALIDADE								15.399.480,00																								
FUNÇÃO																																	
12	EDUCACAO								15.399.480,00																								
SUBFUNÇÃO																																	
365	EDUCACAO INFANTIL								15.399.480,00																								
GRUPO DE DESPESA																																	
1	PESSOAL E ENCARGOS SOCIAIS								9.368.000,00																								
3	OUTRAS DESPESAS CORRENTES								6.026.480,00																								
4	INVESTIMENTOS								5.000,00																								
FONTE DE RECURSO																																	
01	TESOURO								14.154.000,00																								
05	TRANSFERENCIAS E CONVENIOS FEDERAIS - VINCULADOS								1.205.480,00																								
<table border="1"> <thead> <tr> <th>FONTE DE RECURSO</th> <th>PESSOAL E ENCARGOS SOCIAIS</th> <th>JUROS E ENCARGOS DA DIVIDA</th> <th>OUTRAS DESPESAS CORRENTES</th> <th>INVESTIMENTOS</th> <th>INVERSOES FINANCEIRAS</th> <th>AMORTIZACAO DA DIVIDA</th> <th>RESERVA DE CONTINGENCIA</th> </tr> </thead> <tbody> <tr> <td>TESOURO</td> <td>9.368.000,00</td> <td>0,00</td> <td>4.822.000,00</td> <td>4.000,00</td> <td>0,00</td> <td>0,00</td> <td>0,00</td> </tr> <tr> <td>TRANSFERENCIAS E CONVENIOS FEDERAIS - VINCULADOS</td> <td>0,00</td> <td>0,00</td> <td>1.204.480,00</td> <td>1.000,00</td> <td>0,00</td> <td>0,00</td> <td>0,00</td> </tr> </tbody> </table>										FONTE DE RECURSO	PESSOAL E ENCARGOS SOCIAIS	JUROS E ENCARGOS DA DIVIDA	OUTRAS DESPESAS CORRENTES	INVESTIMENTOS	INVERSOES FINANCEIRAS	AMORTIZACAO DA DIVIDA	RESERVA DE CONTINGENCIA	TESOURO	9.368.000,00	0,00	4.822.000,00	4.000,00	0,00	0,00	0,00	TRANSFERENCIAS E CONVENIOS FEDERAIS - VINCULADOS	0,00	0,00	1.204.480,00	1.000,00	0,00	0,00	0,00
FONTE DE RECURSO	PESSOAL E ENCARGOS SOCIAIS	JUROS E ENCARGOS DA DIVIDA	OUTRAS DESPESAS CORRENTES	INVESTIMENTOS	INVERSOES FINANCEIRAS	AMORTIZACAO DA DIVIDA	RESERVA DE CONTINGENCIA																										
TESOURO	9.368.000,00	0,00	4.822.000,00	4.000,00	0,00	0,00	0,00																										
TRANSFERENCIAS E CONVENIOS FEDERAIS - VINCULADOS	0,00	0,00	1.204.480,00	1.000,00	0,00	0,00	0,00																										



CN-SIFPM		MUNICÍPIO DE CABREÚVA		CONAM
LEI ORÇAMENTARIA ANUAL 2024 - LEI Nº. 02368 DE 15/12/2023				
QUADRO I - B				
ORÇAMENTOS FISCAL E DA SEGURIDADE SOCIAL				
				Página 74
DOTAÇÃO ORÇAMENTARIA DA UNIDADE ORÇAMENTARIA				
PROGRAMA : 2002 ENSINO INFANTIL COM QUALIDADE				15.399.480,00
ACAO	GRUPO DE DESPESA / MODALIDADE	FONTE DE RECURSO		
12.365.2002.1006	INFRAESTRUTURA DO ENSINO INFANTIL			2.000,00
	INVESTIMENTOS			2.000,00
	APLICACOES DIRETAS			2.000,00
		TESOURO		1.000,00
		TRANSFERENCIAS E CONVENIOS FEDERAIS - VINCULADOS		1.000,00
PRODUTO :	INFRAESTRUTURA DO ENSINO INFANTIL (M2) :	1300		
ACAO	GRUPO DE DESPESA / MODALIDADE	FONTE DE RECURSO		
12.365.2002.2061	FUNCIONAMENTO DAS CRECHES			15.397.480,00
	PESSOAL E ENCARGOS SOCIAIS			9.368.000,00
	APLICACOES DIRETAS			9.368.000,00
		TESOURO		9.368.000,00
	OUTRAS DESPESAS CORRENTES			6.026.480,00
	TRANSF A INSTITUICOES PRIVADAS SEM FINS LUCRATIVOS			10.000,00
		TESOURO		10.000,00
	APLICACOES DIRETAS			6.016.480,00
		TESOURO		4.812.000,00
		TRANSFERENCIAS E CONVENIOS FEDERAIS - VINCULADOS		1.204.480,00
	INVESTIMENTOS			3.000,00
	APLICACOES DIRETAS			3.000,00
		TESOURO		3.000,00
PRODUTO :	FUNCIONAMENTO DAS CRECHES (QUANTIDADE) :	1400		

2



CH-SIFPM	MUNICÍPIO DE CABREÚVA							CONAM	
LEI ORÇAMENTARIA ANUAL 2024 - LEI No. 02368 DE 15/12/2023									
QUADRO I - B									
ORÇAMENTOS FISCAL E DA SEGURIDADE SOCIAL									
								Página 75	
ORGÃO	:	09.00.00	SECRETARIA DE EDUCACAO						8.221.380,00
UNIDADE	:	09.42.00	ENSINO INFANTIL - PRE-ESCOLA						
ESFERA	:	FISCAL							
PROGRAMA									
2002		ENSINO INFANTIL COM QUALIDADE						8.221.380,00	
FUNÇÃO									
12		EDUCACAO						8.221.380,00	
SUBFUNÇÃO									
365		EDUCACAO INFANTIL						8.221.380,00	
GRUPO DE DESPESA									
1		PESSOAL E ENCARGOS SOCIAIS						3.752.000,00	
3		OUTRAS DESPESAS CORRENTES						4.465.380,00	
4		INVESTIMENTOS						4.008,00	
FONTE DE RECURSO									
01		TESOURO						7.693.000,00	
05		TRANSFERENCIAS E CONVENIOS FEDERAIS - VINCULADOS						528.380,00	
RESUMO									
FONTE DE RECURSO		PESSOAL E ENCARGOS SOCIAIS	JUROS E ENCARGOS DA DIVIDA	OUTRAS DESPESAS CORRENTES	INVESTIMENTOS	INVERSOES FINANCEIRAS	AMORTIZACAO DA DIVIDA	RESERVA DE CONTINGENCIA	
TESOURO		3.752.000,00	0,00	3.937.000,00	4.008,00	0,00	0,00	0,00	
TRANSFERENCIAS E CONVENIOS FEDERAIS - VINCULADOS		0,00	0,00	528.380,00	0,00	0,00	0,00	0,00	

Q



CN-SIFPM		MUNICÍPIO DE CABREÚVA		COMAM
LEI ORÇAMENTARIA ANUAL 2024 - LEI No. 02368 DE 15/12/2023				
QUADRO I - B				
ORÇAMENTOS FISCAL E DA SEGURIDADE SOCIAL				
				Página 76
DOTAÇÃO ORÇAMENTARIA DA UNIDADE ORÇAMENTARIA				
PROGRAMA : 2002 ENSINO INFANTIL COM QUALIDADE				8.221.380,00
ACAO	GRUPO DE DESPESA / MODALIDADE	FONTE DE RECURSO		
12.365.2002.1006	INFRAESTRUTURA DO ENSINO INFANTIL	INVESTIMENTOS APLICACOES DIRETAS	TESOURO	1.000,00 1.000,00 1.000,00 1.000,00
PRODUTO :	INFRAESTRUTURA DO ENSINO INFANTIL (M2) :	400		
ACAO	GRUPO DE DESPESA / MODALIDADE	FONTE DE RECURSO		
12.365.2002.2060	FUNCIONAMENTO DA PRE ESCOLA	PESSOAL E ENCARGOS SOCIAIS APLICACOES DIRETAS	TESOURO	8.220.380,00 3.752.000,00 3.752.000,00 3.752.000,00
		OUTRAS DESPESAS CORRENTES APLICACOES DIRETAS	TESOURO	4.465.380,00 4.465.380,00
		INVESTIMENTOS APLICACOES DIRETAS	TESOURO TRANSFERENCIAS E CONVENIOS FEDERAIS - VINCULADOS	3.000,00 3.000,00 528.380,00 3.000,00
PRODUTO :	FUNCIONAMENTO DA PRE ESCOLA (QUANTIDADE) :	1438		

Q



CN-SIFPM		MUNICÍPIO DE CABREÚVA						CONAM
LEI ORÇAMENTARIA ANUAL 2024 - LEI No. 02368 DE 15/12/2023								
QUADRO I - B								
ORÇAMENTOS FISCAL E DA SEGURIDADE SOCIAL								
							Página 77	
ORGÃO	: 09.00.00	SECRETARIA DE EDUCACAO						7.639.000,00
UNIDADE	: 09.51.00	ALIMENTACAO ESCOLAR - ENSINO FUNDAMENTAL						
ESFERA	: FISCAL							
PROGRAMA								
2006	ALIMENTACAO ESCOLAR						7.639.000,00	
FUNCAO								
12	EDUCACAO						7.639.000,00	
SUBFUNCAO								
361	ENSIHO FUNDAMENTAL						7.639.000,00	
GRUPO DE DESPESA								
1	PESSOAL E ENCARGOS SOCIAIS						175.000,00	
3	OUTRAS DESPESAS CORRENTES						7.464.000,00	
FONTE DE RECURSO								
01	TESOURO						7.272.800,00	
05	TRANSFERENCIAS E CONVENIOS FEDERAIS - VINCULADOS						366.200,00	
RESUMO								
FONTE DE RECURSO	PESSOAL E ENCARGOS SOCIAIS	JUROS E ENCARGOS DA DIVIDA	OUTRAS DESPESAS CORRENTES	INVESTIMENTOS	INVERSOES FINANCEIRAS	AMORTIZACAO DA DIVIDA	RESERVA DE CONTINGENCIA	
TESOURO	175.000,00	0,00	7.097.800,00	0,00	0,00	0,00	0,00	
TRANSFERENCIAS E CONVENIOS FEDERAIS - VINCULADOS	0,00	0,00	366.200,00	0,00	0,00	0,00	0,00	

Q



CN-SIFPM		MUNICÍPIO DE CABREÚVA		CORAM
LEI ORÇAMENTARIA ANUAL 2024 - LEI No. 02368 DE 15/12/2023				
QUADRO I - B				
ORÇAMENTOS FISCAL E DA SEGURIDADE SOCIAL				
				Página 78
DOTAÇÃO ORÇAMENTARIA DA UNIDADE ORÇAMENTARIA				
PROGRAMA : 2006 ALIMENTAÇÃO ESCOLAR				7.639.000,00
ACAO	GRUPO DE DESPESA / MODALIDADE	FUNTE DE RECURSO		
12.361.2006.2076	DISTRIBUIÇÃO DE ALIMENTAÇÃO ESCOLAR PARA O ENSINO			7.639.000,00
	PESSOAL E ENCARGOS SOCIAIS			175.000,00
	APLICACOES DIRETAS			175.000,00
		TESOURO		175.000,00
	OUTRAS DESPESAS CORRENTES			7.464.000,00
	APLICACOES DIRETAS			7.464.000,00
		TESOURO		7.097.800,00
		TRANSFERENCIAS E CONVENIOS FEDERAIS - VINCULADOS		366.200,00
PRODUTC	DISTRIBUIÇÃO DE ALIMENTAÇÃO ESCOLAR PARA O ENSINO (QUANTIDADE) :			3790

α



CH-SIFPM	MUNICÍPIO DE CABREÚVA							COBAN	
LEI ORÇAMENTARIA ANUAL 2024 - LEI No. 02368 DE 15/12/2023									
QUADRO I - B									
ORÇAMENTOS FISCAL E DA SEGURIDADE SOCIAL									
								Página 79	
ORÇAO	: 09.00.00	SECRETARIA DE EDUCACAO							2.173.460,00
UNIDADE	: 09.52.00	ALIMENTACAO ESCOLAR - ENS INFANTIL CRECH							
ESFERA	: FISCAL								
PROGRAMA									
2006	ALIMENTACAO ESCOLAR							2.173.460,00	
FUNCAO									
12	EDUCACAO							2.173.460,00	
SUBFUNCAO									
365	EDUCACAO INFANTIL							2.173.460,00	
GRUPO DE DESPESA									
3	OUTRAS DESPESAS CORRENTES							2.173.400,00	
FONTE DE RECURSO									
01	TESOURO							1.820.000,00	
05	TRANSFERENCIAS E CONVENIOS FEDERAIS - VINCULADOS							353.460,00	
FONTE DE RECURSO									
		PESSOAL E ENCARGOS SOCIAIS	JUROS E ENCARGOS DA DIVIDA	OUTRAS DESPESAS CORRENTES	INVESTIMENTOS	INVERSOES FINANCEIRAS	AMORTIZACAO DA DIVIDA	RESERVA DE CONTINGENCIA	
TESOURO		0,00	0,00	1.820.000,00	0,00	0,00	0,00	0,00	
TRANSFERENCIAS E CONVENIOS FEDERAIS - VINCULADOS		0,00	0,00	353.460,00	0,00	0,00	0,00	0,00	
DOTACAO ORÇAMENTARIA DA UNIDADE ORÇAMENTARIA									
PROGRAMA : 2006 ALIMENTACAO ESCOLAR								2.173.460,00	
ACAO									
GRUPO DE DESPESA / MODALIDADE									
FONTE DE RECURSO									
12.365.2006.2049	DISTRIBUICAO DE MERENDA ESCOLAR CRECHES							2.173.460,00	
								2.173.460,00	
OUTRAS DESPESAS CORRENTES									
APLICACOES DIRETAS									
TESOURO								1.820.000,00	

Q



CH-SIFPM	MUNICÍPIO DE CABREÚVA	CONAM
LEI ORÇAMENTARIA ANUAL 2024 - LEI Nº. 02368 DE 15/12/2023		
QUADRO I - B		
ORÇAMENTOS FISCAL E DA SEGURIDADE SOCIAL		
		Página 80
PRODUTO :	DISTRIBUICAO DE MERENDA ESCOLAR CRECHES [QUANTIDADE] :	1400
		TRANSFERENCIAS E CONVENIOS FEDERAIS - VINCULADOS
		393.460,00

Q



CN-SIPPM		MUNICÍPIO DE CABREÚVA							CONAM
		LEI ORÇAMENTARIA ANUAL 2024 - LEI No. 02368 DE 15/12/2023							
		QUADRO I - B							
		ORÇAMENTOS FISCAL E DA SEGURIDADE SOCIAL							
									Página 81
ORÇAO	: 09.00.00	SECRETARIA DE EDUCACAO						1.905.488,00	
UNIDADE	: 09.53.00	ALIMENTACAO ESCOLAR - ENS INFANTIL - PRE							
ESFERA	: FISCAL								
PROGRAMA									
2006	ALIMENTACAO ESCOLAR							1.905.488,00	
FUNCAO									
12	EDUCACAO							1.905.488,00	
SUBFUNCAO									
365	EDUCACAO INFANTIL							1.905.488,00	
GRUPO DE DESPESA									
3	OUTRAS DESPESAS CORRENTES							1.905.488,00	
FONTE DE RECURSO									
01	TESOURO							1.700.000,00	
04	TRANSFERENCIAS E CONVENIOS FEDERAIS - VINCULADOS							205.488,00	
DOTACAO ORÇAMENTARIA DA UNIDADE ORÇAMENTARIA									
PROGRAMA : 2006 ALIMENTACAO ESCOLAR								1.905.488,00	
ACAO									
		GRUPO DE DESPESA / MODALIDADE				FONTE DE RECURSO			
12.365.2006.2313	DISTRIBUICAO DE ALIMENTACAO ESCOLAR PARA O ENSINO I							1.905.488,00	
		OUTRAS DESPESAS CORRENTES						1.905.488,00	
		APLICACOES DIRETAS				TESOURO		1.700.000,00	

Q



CH-SIPM	MUNICÍPIO DE CABREÚVA	CONAM
	LEI ORÇAMENTARIA ANUAL 2024 - LEI No. 02368 DE 15/12/2023	
	QUADRO I - B	
	ORÇAMENTOS FISCAL E DA SEGURIDADE SOCIAL	Página 82
		TRANSFERENCIAS E CONVENIOS FEDERAIS - VINCULADOS 205.488,00
PRODUTO :	DISTRIBUICAO DE ALIMENTACAO ESCOLAR PARA O ENSINO: (QUANTIDADE) : 1438	

Q



CI-SIFPM		MUNICÍPIO DE CABREÚVA							CONAM
LEI ORÇAMENTARIA ANUAL 2024 - LEI No. 02368 DE 15/12/2023									
QUADRO I - B									
ORÇAMENTOS FISCAL E DA SEGURIDADE SOCIAL									
								Página	83
ORGÃO	: 09.00.00	SECRETARIA DE EDUCACAO							406.806,00
UNIDADE	: 09.54.00	ALIMENTACAO ESCOLAR - ENS JOVENS E ADULT							
ESFERA	: FISCAL								
PROGRAMA									
2006	ALIMENTACAO ESCOLAR							406.806,00	
FUNCAO									
12	EDUCACAO							406.806,00	
SUBFUNCAO									
366	EDUCACAO DE JOVENS E ADULTOS							406.806,00	
GRUPO DE DESPESA									
3	OUTRAS DESPESAS CORRENTES							406.806,00	
FONTE DE RECURSO									
01	TESOURO							400.000,00	
05	TRANSFERENCIAS E CONVENIOS FEDERAIS - VINCULADOS							6.806,00	
ANALISE DE RECURSOS									
FONTE DE RECURSO		PESSOAL E ENCARGOS SOCIAIS	JUROS E ENCARGOS DA DIVIDA	OUTRAS DESPESAS CORRENTES	INVESTIMENTOS	INVERSOES FINANCEIRAS	AMORTIZACAO DA DIVIDA	RESERVA DE CONTINGENCIA	
TESOURO		0,00	0,00	400.000,00	0,00	0,00	0,00	0,00	
TRANSFERENCIAS E CONVENIOS FEDERAIS - VINCULADOS		0,00	0,00	6.806,00	0,00	0,00	0,00	0,00	
DOTACAO ORÇAMENTARIA DA UNIDADE ORÇAMENTARIA									
PROGRAMA : 2006 ALIMENTACAO ESCOLAR								406.806,00	
ACAO									
GRUPO DE DESPESA / MODALIDADE		FONTE DE RECURSO							
12.366.2006.2048	DISTRIBUICAO DE ALIMENTACAO ESCOLAR PARA O ENSINOD						406.806,00		
OUTRAS DESPESAS CORRENTES							406.806,00		
APLICACOES DIRETAS							406.806,00		
		TESOURO					400.000,00		

9



CH-SIFPM	MUNICÍPIO DE CABREÚVA	CONIAM
	LEI ORÇAMENTARIA ANUAL 2024 - LEI No. 02368 DE 15/12/2023	
	QUADRO I - B	
	ORÇAMENTOS FISCAL E DA SEGURIDADE SOCIAL	Página 84
		TRANSPERENCIAS E CONVENIOS FEDERAIS - VINCULADOS 6.806.00
PRODUTO :	DISTRIBUICAO DE ALIMENTACAO ESCOLAR PARA O ENSINO () :	196

9



ORÇAO		SECRETARIA DE CULTURA E TURISMO		4.994.000,00			
ESFERA		FISCAL					
PROGRAMA							
3001	PATRIMONIO CULTURAL DO MUNICIPIO				1.257.000,00		
3002	DIFUSAO CULTURAL				3.615.000,00		
3003	MUSEUS, MEMORIA E CIDADANIA				53.000,00		
6004	DESENVOLVIMENTO DO TURISMO				69.000,00		
FUNCAO							
13	CULTURA				4.925.000,00		
23	COMERCIO E SERVICOS				69.000,00		
SUBFUNCAO							
122	ADMINISTRACAO GERAL				1.000,00		
391	PATR.HISTORICO, ARTISTICO E ARQUEOLOGICO				53.000,00		
392	DIFUSAO CULTURAL				4.871.000,00		
695	TURISMO				69.000,00		
UNIDADE ORÇAMENTARIA							
10.01.00	SERVICOS DE CULTURA				1.257.000,00		
10.02.00	PATRIMONIO CULTURAL DO MUNICIPIO				3.668.000,00		
10.03.00	DIVISAO DE DESENVOLVIMENTO TURISTICO				69.000,00		
GRUPO DE DESPESA							
1	PESSOAL E ENCARGOS SOCIAIS				853.000,00		
3	OUTRAS DESPESAS CORRENTES				4.127.000,00		
4	INVESTIMENTOS				14.000,00		
FONTE DE RECURSO							
01	TESOURO				4.992.000,00		
03	REC. PROP. FUNDOS ESPECIAIS DE DESPESA-VINCULADOS				2.000,00		
RESUMO							
FONTE DE RECURSO	PESSOAL E ENCARGOS SOCIAIS	JUROS E ENCARGOS DA DIVIDA	OUTRAS DESPESAS CORRENTES	INVESTIMENTOS	INVERSOES FINANCEIRAS	AMORTIZACAO DA DIVIDA	RESERVA DE CONTINGENCIA
TESOURO	853.000,00	0,00	4.125.000,00	14.000,00	0,00	0,00	0,00

Q



CN-SIFPM		MUNICÍPIO DE CABREÚVA						COHAM
LEI ORÇAMENTARIA ANUAL 2024 - LEI Nº. 02368 DE 15/12/2023								
QUADRO I - B								
ORÇAMENTOS FISCAL E DA SEGURIDADE SOCIAL								
							Página 86	
PEC. PROF. FUNDOS ESPECIAIS DE DESPESA-VINCULADOS		0,00	0,00	2.000,00	0,00	0,00	0,00	
DOTAÇÃO ORÇAMENTARIA DO ORÇAO								
PROGRAMA : 3001 PATRIMONIO CULTURAL DO MUNICIPIO							1.257.000,00	
ACAO		GRUPO DE DESPESA / MODALIDADE			FONTE DE RECURSO			
13.392.3001.1016	IMPLANTACAO E MODERNIZACAO DE ESPACOS CULTURAIS	INVESTIMENTOS					1.000,00	
		APLICACOES DIRETAS					1.000,00	
PRODUTO :	IMPLANTACAO E MODERNIZACAO DE ESPACOS CULTURAIS (M2) :	7			TESOURO		1.000,00	
ACAO		GRUPO DE DESPESA / MODALIDADE			FONTE DE RECURSO			
13.392.3001.2103	GESTAO DE MECANISMO DE FOMENTO E INCENTIVO A CULTU	PESSOAL E ENCARGOS SOCIAIS					1.255.000,00	
		APLICACOES DIRETAS					848.000,00	
		OUTRAS DESPESAS CORRENTES			TESOURO		848.000,00	
		APLICACOES DIRETAS					404.000,00	
		INVESTIMENTOS			TESOURO		404.000,00	
		APLICACOES DIRETAS					3.000,00	
PRODUTO :	GESTAO DE MECANISMO DE FOMENTO E INCENTIVO A CULTU (CARATER CONTINUADO) :	12			TESOURO		3.000,00	
ACAO		GRUPO DE DESPESA / MODALIDADE			FONTE DE RECURSO			
13.122.3001.2317	ADIANTAMENTO A SERVIDOR	OUTRAS DESPESAS CORRENTES					1.000,00	
		APLICACOES DIRETAS					1.000,00	
PRODUTO :	ADIANTAMENTO A SERVIDOR (CARATER CONTINUADO) :	12			TESOURO		1.000,00	
PROGRAMA : 3002 DIFUSAO CULTURAL							3.615.000,00	
ACAO		GRUPO DE DESPESA / MODALIDADE			FONTE DE RECURSO			
13.392.3002.2098	BIBLIOTECAS	OUTRAS DESPESAS CORRENTES					71.000,00	
		APLICACOES DIRETAS					70.000,00	
		INVESTIMENTOS			TESOURO		70.000,00	
		APLICACOES DIRETAS					1.000,00	
PRODUTO :	BIBLIOTECAS (UNIDADE) :	6040			TESOURO		1.000,00	

9



CN-SIFPM		MUNICÍPIO DE CABREÚVA		CONAM
LEI ORÇAMENTARIA ANUAL 2024 - LEI No. 02368 DE 15/12/2023				
QUADRO I - B				
ORÇAMENTOS FISCAL E DA SEGURIDADE SOCIAL				
				Página 57
ACAO	GRUPO DE DESPESA / MODALIDADE			FONTE DE RECURSO
13.392.3002.2100	APOIO A BANDAS DE MUSICA E ORQUESTRAS			1.000,00
	OUTRAS DESPESAS CORRENTES			1.000,00
	TRANSF A INSTITUICOES PRIVADAS SEM FINS LUCRATIVOS			1.000,00
PRODUTO :	APOIO A BANDAS DE MUSICA E ORQUESTRAS (UNIDADE) :	1		1.000,00
ACAO	GRUPO DE DESPESA / MODALIDADE			FONTE DE RECURSO
13.392.3002.2101	PROJETOS CULTURAIS			3.543.000,00
	OUTRAS DESPESAS CORRENTES			3.541.000,00
	APLICACOES DIRETAS			3.541.000,00
	INVESTIMENTOS			2.000,00
	APLICACOES DIRETAS			2.000,00
PRODUTO :	PROJETOS CULTURAIS (QUANTIDADE) :	12		2.000,00
PROGRAMA :	3003 MUSEUS, MEMORIA E CIDADANIA			53.000,00
ACAO	GRUPO DE DESPESA / MODALIDADE			FONTE DE RECURSO
13.391.3003.2094	FUNCIONAMENTO DO MUSEU DO MUNICIPIO			53.000,00
	OUTRAS DESPESAS CORRENTES			50.000,00
	APLICACOES DIRETAS			50.000,00
	INVESTIMENTOS			3.000,00
	APLICACOES DIRETAS			3.000,00
PRODUTO :	FUNCIONAMENTO DO MUSEU DO MUNICIPIO (UNIDADE) :	3000		3.000,00
PROGRAMA :	6004 DESENVOLVIMENTO DO TURISMO			69.000,00
ACAO	GRUPO DE DESPESA / MODALIDADE			FONTE DE RECURSO
23.695.6004.1062	IMPLANTACAO E MODERNIZACAO DE INFRA ESTRUTURA TURI			1.000,00
	INVESTIMENTOS			1.000,00
	APLICACOES DIRETAS			1.000,00
PRODUTO :	IMPLANTACAO DE INFRA ESTRUTURA TURISTICA NO MUNICI () :	10		1.000,00
ACAO	GRUPO DE DESPESA / MODALIDADE			FONTE DE RECURSO
23.695.6004.2216	PROMOCAO E DESENVOLVIMENTO DO TURISMO SUSTENTAVEL			64.000,00
	PESSOAL E ENCARGOS SOCIAIS			5.000,00
	APLICACOES DIRETAS			5.000,00
				5.000,00

Q



CH-SIFPM		MUNICÍPIO DE CABREÚVA		CORNAM	
LEI ORÇAMENTARIA ANUAL 2024 - LEI Nº. 62368 DE 15/12/2023					
QUADRO I - B					
ORÇAMENTOS FISCAL E DA SEGURIDADE SOCIAL					
					Página 88
		OUTRAS DESPESAS CORRENTES			56.000,00
		APLICACOES DIRETAS			56.000,00
			TESOURO		56.000,00
		INVESTIMENTOS			3.000,00
		APLICACOES DIRETAS			3.000,00
			TESOURO		3.000,00
PRODUTO :	PROMOCAO E DESENVOLVIMENTO DO TURISMO SUSTENTAVEL (CARATER CONTINUADO) :	2			
	ACAO	GRUPO DE DESPESA / MODALIDADE		FONTE DE RECURSO	
23.695.6004.2217	CONSELHO MUNICIPAL DE TURISMO				1.000,00
		OUTRAS DESPESAS CORRENTES			1.000,00
		APLICACOES DIRETAS			1.000,00
			TESOURO		1.000,00
PRODUTO :	CONSELHO MUNICIPAL DE TURISMO (UNIDADE) :	1			
	ACAO	GRUPO DE DESPESA / MODALIDADE		FONTE DE RECURSO	
23.695.6004.2218	FUNDO MUNICIPAL DE TURISMO				2.000,00
		OUTRAS DESPESAS CORRENTES			2.000,00
		APLICACOES DIRETAS			2.000,00
				REC. PROP. FUNDOS ESPECIAIS DE DESPESA-VINCULADOS	2.000,00
PRODUTO :	FUNDO MUNICIPAL DE TURISMO (UNIDADE) :	1			
	ACAO	GRUPO DE DESPESA / MODALIDADE		FONTE DE RECURSO	
23.695.6004.2317	ADIANTAMENTO A SERVIDOR				1.000,00
		OUTRAS DESPESAS CORRENTES			1.000,00
		APLICACOES DIRETAS			1.000,00
			TESOURO		1.000,00
PRODUTO :	ADIANTAMENTO A SERVIDOR (CARATER CONTINUADO) :	12			
PRINCIPAIS ATRIBUICOES					

Q



CN-SIFPM		MUNICÍPIO DE CABREÚVA						CONAM	
		LEI ORÇAMENTARIA ANUAL 2024 - LEI No. 02368 DE 15/12/2023							
		QUADRO I - B							
		ORÇAMENTOS FISCAL E DA SEGURIDADE SOCIAL						Página 89	
ORÇAO	: 10.00.00	SECRETARIA DE CULTURA E TURISMO						1.257.000,00	
UNIDADE	: 10.01.00	SERVICOS DE CULTURA							
ESFERA	: FISCAL								
PROGRAMA									
3001	PATRIMONIO CULTURAL DO MUNICIPIO						1.257.000,00		
FUNCAO									
13	CULTURA						1.257.000,00		
SUBFUNCAO									
122	ADMINISTRACAO GERAL						1.000,00		
392	DIFUSAO CULTURAL						1.256.000,00		
GRUPO DE DESPESA									
1	PESSOAL E ENCARGOS SOCIAIS						848.000,00		
3	OUTRAS DESPESAS CORRENTES						405.000,00		
4	INVESTIMENTOS						4.000,00		
FONTE DE RECURSO									
01	TESOURO						1.257.000,00		
FONTE DE RECURSO		PESSOAL E ENCARGOS SOCIAIS	JUROS E ENCARGOS DA DIVIDA	OUTRAS DESPESAS CORRENTES	INVESTIMENTOS	INVERSOES FINANCEIRAS	AMORTIZACAO DA DIVIDA	RESERVA DE CONTINGENCIA	
TESOURO		848.000,00	0,00	405.000,00	4.000,00	0,00	0,00	0,00	

2



CH-SIFPM		MUNICÍPIO DE CABREÚVA		CONSUM
LEI ORÇAMENTARIA ANUAL 2024 - LEI No. 02368 DE 15/12/2023				
QUADRO I - B				
ORÇAMENTOS FISCAL E DA SEGURIDADE SOCIAL				
				Página 90
DOTAÇÃO ORÇAMENTARIA DA UNIDADE ORÇAMENTARIA				
PROGRAMA : 3001 PATRIMONIO CULTURAL DO MUNICIPIO				1.257.000,00
ACAO	GRUPO DE DESPESA / MODALIDADE	FONTE DE RECURSO		
13.392.3001.1016	IMPLANTACAO E MODERNIZACAO DE ESPACOS CULTURAIS	INVESTIMENTOS		1.000,00
		APLICACOES DIRETAS		1.000,00
			TESOURO	1.000,00
PRODUTO :	IMPLANTACAO E MODERNIZACAO DE ESPACOS CULTURAIS (MZ) :	7		
ACAO	GRUPO DE DESPESA / MODALIDADE	FONTE DE RECURSO		
13.392.3001.2103	GESTAO DE MECANISMO DE FOMENTO E INCENTIVO A CULTU			1.255.000,00
		PESSOAL E ENCARGOS SOCIAIS		848.000,00
		APLICACOES DIRETAS		848.000,00
			TESOURO	848.000,00
		OUTRAS DESPESAS CORRENTES		404.000,00
		APLICACOES DIRETAS		404.000,00
			TESOURO	404.000,00
		INVESTIMENTOS		3.000,00
		APLICACOES DIRETAS		3.000,00
			TESOURO	3.000,00
PRODUTO :	GESTAO DE MECANISMO DE FOMENTO E INCENTIVO A CULTU (CARATER CONTINUADO) :	12		
ACAO	GRUPO DE DESPESA / MODALIDADE	FONTE DE RECURSO		
13.122.3601.2317	ADIANTAMENTO A SERVIDOR			1.000,00
		OUTRAS DESPESAS CORRENTES		1.000,00
		APLICACOES DIRETAS		1.000,00
			TESOURO	1.000,00
PRODUTO :	ADIANTAMENTO A SERVIDOR (CARATER CONTINUADO) :	12		

9



CH-SIFPM		MUNICÍPIO DE CABREÚVA						CONAM
		LEI ORÇAMENTARIA ANUAL 2024 - LEI No. 02368 DE 15/12/2023						
		QUADRO I - B						
		ORÇAMENTOS FISCAL E DA SEGURIDADE SOCIAL						Página 91
ORGÃO	: 10.00.00	SECRETARIA DE CULTURA E TURISMO					3.668.000,00	
UNIDADE	: 10.02.00	PATRIMÔNIO CULTURAL DO MUNICÍPIO						
ESFERA	: FISCAL							
PROGRAMA								
3002	DIFUSÃO CULTURAL					3.615.000,00		
3003	MUSEUS, MEMÓRIA E CIDADANIA					53.000,00		
FUNÇÃO								
13	CULTURA					3.668.000,00		
SUBFUNÇÃO								
391	PATR. HISTÓRICO, ARTÍSTICO E ARQUEOLÓGICO					53.000,00		
392	DIFUSÃO CULTURAL					3.615.000,00		
GRUPO DE DESPESA								
3	OUTRAS DESPESAS CORRENTES					3.662.000,00		
4	INVESTIMENTOS					6.000,00		
FONTE DE RECURSO								
01	TESOURO					3.668.000,00		
FONTE DE RECURSO								
		PESSOAL E ENCARGOS SOCIAIS	JUROS E ENCARGOS DA DÍVIDA	OUTRAS DESPESAS CORRENTES	INVESTIMENTOS	INVERSOES FINANCEIRAS	AMORTIZAÇÃO DA DÍVIDA	RESERVA DE CONTINGÊNCIA
TESOURO		0,00	0,00	3.662.000,00	6.000,00	0,00	0,00	0,00

Handwritten signature



CI-SIFPM		MUNICÍPIO DE CABREÚVA		COHAM
LEI ORÇAMENTARIA ANUAL 2024 - LEI Nº. 02368 DE 15/12/2023				
QUADRO 1 - B				
ORÇAMENTOS FISCAL E DA SEGURIDADE SOCIAL				
				Página 92
DOTAÇÃO ORÇAMENTARIA DA UNIDADE ORÇAMENTARIA				
PROGRAMA : 3002 DIFUSÃO CULTURAL				3.615.000,00
ACAO	GRUPO DE DESPESA / MODALIDADE	FONTE DE RECURSO		
13.392.3002.2098	BIBLIOTECAS			71.000,00
	OUTRAS DESPESAS CORRENTES			70.000,00
	APLICACOES DIRETAS			70.000,00
		TESOURO		70.000,00
	INVESTIMENTOS			1.000,00
	APLICACOES DIRETAS			1.000,00
		TESOURO		1.000,00
PRODUTO :	BIBLIOTECAS (UNIDADE) :	6040		
ACAO	GRUPO DE DESPESA / MODALIDADE	FONTE DE RECURSO		
13.392.3002.2100	APOIO A BANDAS DE MUSICA E ORQUESTRAS			1.000,00
	OUTRAS DESPESAS CORRENTES			1.000,00
	TRANSF A INSTITUICOES PRIVADAS SEM FINS LUCRATIVOS			1.000,00
		TESOURO		1.000,00
PRODUTO :	APOIO A BANDAS DE MUSICA E ORQUESTRAS (UNIDADE) :	1		
ACAO	GRUPO DE DESPESA / MODALIDADE	FONTE DE RECURSO		
13.392.3002.2101	PROJETOS CULTURAIS			3.543.000,00
	OUTRAS DESPESAS CORRENTES			3.541.000,00
	APLICACOES DIRETAS			3.541.000,00
		TESOURO		3.541.000,00
	INVESTIMENTOS			2.000,00
	APLICACOES DIRETAS			2.000,00
		TESOURO		2.000,00
PRODUTO :	PROJETOS CULTURAIS (QUANTIDADE) :	12		
PROGRAMA : 3003 MUSEUS, MEMORIA E CIDADANIA				53.000,00
ACAO	GRUPO DE DESPESA / MODALIDADE	FONTE DE RECURSO		
13.391.3003.2094	FUNCIONAMENTO DO MUSEU DO MUNICIPIO			53.000,00
	OUTRAS DESPESAS CORRENTES			50.000,00
	APLICACOES DIRETAS			50.000,00
		TESOURO		50.000,00
	INVESTIMENTOS			3.000,00
	APLICACOES DIRETAS			3.000,00
		TESOURO		3.000,00
PRODUTO :	FUNCIONAMENTO DO MUSEU DO MUNICIPIO (UNIDADE) :	3000		

Q



CM-SIFPM		MUNICÍPIO DE CABREÚVA						CORAM							
		LEI ORÇAMENTARIA ANUAL 2024 - LEI No. 02368 DE 15/12/2023													
		QUADRO I - B													
		ORÇAMENTOS FISCAL E DA SEGURIDADE SOCIAL													
								Página 93							
ORGÃO : 10.00.00		SECRETARIA DE CULTURA E TURISMO													
UNIDADE : 10.03.00		DIVISÃO DE DESENVOLVIMENTO TURÍSTICO						69.000,00							
ESFERA : FISCAL															
		PROGRAMA													
6004		DESENVOLVIMENTO DO TURISMO						69.000,00							
		FUNÇÃO													
23		COMÉRCIO E SERVIÇOS						69.000,00							
		SUBFUNÇÃO													
695		TURISMO						69.000,00							
		GRUPO DE DESPESA													
1		PESSOAL E ENCARGOS SOCIAIS						5.000,00							
3		OUTRAS DESPESAS CORRENTES						60.000,00							
4		INVESTIMENTOS						4.000,00							
		FONTE DE RECURSO													
01		TESOURO						67.000,00							
02		REC. PROP. FUNDOS ESPECIAIS DE DESPESA-VINCULADOS						2.000,00							
FONTE DE RECURSO		PESSOAL E ENCARGOS SOCIAIS		JUROS E ENCARGOS DA DIVIDA		OUTRAS DESPESAS CORRENTES		INVESTIMENTOS		INVERSOES FINANCEIRAS		AMORTIZACAO DA DIVIDA		RESERVA DE CONTINGENCIA	
TESOURO		5.000,00		0,00		58.000,00		4.000,00		0,00		0,00		0,00	
REC. PROP. FUNDOS ESPECIAIS DE DESPESA-VINCULADOS		0,00		0,00		2.000,00		0,00		0,00		0,00		0,00	

9



MUNICÍPIO DE CABREÚVA			COSNAM
LEI ORÇAMENTARIA ANUAL 2024 - LEI No. 02368 DE 15/12/2023			
QUADRO I - B			
ORÇAMENTOS FISCAL E DA SEGURIDADE SOCIAL			Página 94
DOTAÇÃO ORÇAMENTARIA DA UNIDADE ORÇAMENTARIA			
PROGRAMA : 6004 DESENVOLVIMENTO DO TURISMO			69.000,00
ACAO	GRUPO DE DESPESA / MODALIDADE	FONTE DE RECURSO	
23.695.6004.1062	IMPLANTACAO E MODERNIZACAO DE INFRA ESTRUTURA TURI		1.000,00
	INVESTIMENTOS		1.000,00
	APLICACOES DIRETAS		1.000,00
		TESOURO	1.000,00
PRODUTO :	IMPLANTACAO DE INFRA ESTRUTURA TURISTICA NO MUNICI () : 10		
ACAO	GRUPO DE DESPESA / MODALIDADE	FONTE DE RECURSO	
23.695.6004.2216	PROMOCAO E DESENVOLVIMENTO DO TURISMO SUSTENTAVEL		64.000,00
	PESSOAL E ENCARGOS SOCIAIS		5.000,00
	APLICACOES DIRETAS		5.000,00
		TESOURO	5.000,00
	OUTRAS DESPESAS CORRENTES		56.000,00
	APLICACOES DIRETAS		56.000,00
		TESOURO	56.000,00
	INVESTIMENTOS		3.000,00
	APLICACOES DIRETAS		3.000,00
		TESOURO	3.000,00
PRODUTO :	PROMOCAO E DESENVOLVIMENTO DO TURISMO SUSTENTAVEL (CARATER CONTINUADO) : 2		
ACAO	GRUPO DE DESPESA / MODALIDADE	FONTE DE RECURSO	
23.695.6004.2217	CONSELHO MUNICIPAL DE TURISMO		1.000,00
	OUTRAS DESPESAS CORRENTES		1.000,00
	APLICACOES DIRETAS		1.000,00
		TESOURO	1.000,00
PRODUTO :	CONSELHO MUNICIPAL DE TURISMO (UNIDADE) : 1		
ACAO	GRUPO DE DESPESA / MODALIDADE	FONTE DE RECURSO	
23.695.6004.2218	FUNDO MUNICIPAL DE TURISMO		2.000,00
	OUTRAS DESPESAS CORRENTES		2.000,00
	APLICACOES DIRETAS		2.000,00
		REC. PROF. FUNDOS ESPECIAIS DE DESPESA-VINCULADOS	2.000,00
PRODUTO :	FUNDO MUNICIPAL DE TURISMO (UNIDADE) : 1		
ACAO	GRUPO DE DESPESA / MODALIDADE	FONTE DE RECURSO	
23.695.6004.2317	ADIANTAMENTO A SERVIDOR		1.000,00
	OUTRAS DESPESAS CORRENTES		1.000,00
	APLICACOES DIRETAS		1.000,00
		TESOURO	1.000,00
PRODUTO :	ADIANTAMENTO A SERVIDOR (CARATER CONTINUADO) : 12		

9



CM-SIFPM		MUNICÍPIO DE CABREÚVA							CONAM
		LEI ORÇAMENTARIA ANUAL 2024 - LEI No. 02368 DE 15/12/2023							
		QUADRO I - B							
		ORÇAMENTOS FISCAL E DA SEGURIDADE SOCIAL							
									Página 95
ORGÃO	: 11.00.00	SECRETARIA DE ESPORTES						4.237.000,00	
ESFERA	: FISCAL								
PROGRAMA									
3007	ESPORTE, LAZER E QUALIDADE DE VIDA						4.237.000,00		
FUNÇÃO									
27	DESPORTO E LAZER						4.237.000,00		
SUBFUNÇÃO									
122	ADMINISTRACAO GERAL						4.236.000,00		
812	DESPORTO COMUNITARIO						1.000,00		
UNIDADE ORÇAMENTARIA									
11.01.00	ESPORTES E LAZER						4.237.000,00		
GRUPO DE DESPESA									
1	PESSOAL E ENCARGOS SOCIAIS						1.738.000,00		
3	OUTRAS DESPESAS CORRENTES						2.475.000,00		
4	INVESTIMENTOS						24.000,00		
FONTE DE RECURSO									
01	TESOURO						4.237.000,00		
RESUMO									
FONTE DE RECURSO	PESSOAL E ENCARGOS SOCIAIS	JUROS E ENCARGOS DA DIVIDA	OUTRAS DESPESAS CORRENTES	INVESTIMENTOS	INVERSOES FINANCEIRAS	AMORTIZACAO DA DIVIDA	RESERVA DE CONTINGENCIA		
TESOURO	1.738.000,00	0,00	2.475.000,00	24.000,00	0,00	0,00	0,00		

2



CI-217PM		MUNICÍPIO DE CABREÚVA		CONSUM
LEI ORÇAMENTARIA ANUAL 2024 - LEI No. 02368 DE 15/12/2023				
QUADRO I - B				
ORÇAMENTOS FISCAL E DA SEGURIDADE SOCIAL				
				Página 96
DOTACAO ORÇAMENTARIA DO ORÇAO				
PROGRAMA : 3007 ESPORTE, LAZER E QUALIDADE DE VIDA				4.237.000,00
ACAO	GRUPO DE DESPESA / MODALIDADE	FONTE DE RECURSO		
27.812.3007.1029	IMPLANTACAO E REESTRUTURACAO DE ESPACOS ESPORTIVOS	INVESTIMENTOS		1.000,00
		APLICACOES DIRETAS		1.000,00
			TESOURO	1.000,00
PRODUTO : 1	IMPLANTACAO E REESTRUTURACAO DE ESPACOS ESPORTIVOS (M2) : 33			
ACAO	GRUPO DE DESPESA / MODALIDADE	FONTE DE RECURSO		
27.122.3007.2113	GESTAO DA POLITICA DE ESPORTES	PESSOAL E ENCARGOS SOCIAIS		4.226.000,00
		APLICACOES DIRETAS		1.738.000,00
			TESOURO	1.738.000,00
		OUTRAS DESPESAS CORRENTES		2.465.000,00
		APLICACOES DIRETAS		2.465.000,00
			TESOURO	2.465.000,00
		INVESTIMENTOS		23.000,00
		APLICACOES DIRETAS		23.000,00
			TESOURO	23.000,00
PRODUTO : 1	GESTAO DA POLITICA DE ESPORTES (CARATER CONTINUADO) : 23			
ACAO	GRUPO DE DESPESA / MODALIDADE	FONTE DE RECURSO		
27.122.3007.2217	ADIANTAMENTO A SERVIDOR	OUTRAS DESPESAS CORRENTES		10.000,00
		APLICACOES DIRETAS		10.000,00
			TESOURO	10.000,00
PRODUTO : 1	ADIANTAMENTO A SERVIDOR (CARATER CONTINUADO) : 12			
PRINCIPAIS ATRIBUICOES				

9



CN-SIFPM		MUNICÍPIO DE CABREÚVA						CONTA	
		LEI ORÇAMENTARIA ANUAL 2024 - LEI No. 02368 DE 15/12/2023							
		QUADRO I - B							
		ORÇAMENTOS FISCAL E DA SEGURIDADE SOCIAL						Pagina 97	
ORÇAO	: 11.00.00	SECRETARIA DE ESPORTES						4.237.000,00	
UNIDADE	: 11.01.00	ESPORTES E LAZER							
ESFERA	: FISCAL								
PROGRAMA									
3007	ESPORTE, LAZER E QUALIDADE DE VIDA						4.237.000,00		
FUNÇÃO									
27	DESPORTO E LAZER						4.237.000,00		
SUBFUNÇÃO									
122	ADMINISTRACAO GERAL						4.236.000,00		
612	DESPORTO COMUNITARIO						1.000,00		
GRUPO DE DESPESA									
1	PESSOAL E ENCARGOS SOCIAIS						1.738.000,00		
3	OUTRAS DESPESAS CORRENTES						2.475.000,00		
4	INVESTIMENTOS						24.000,00		
FONTE DE RECURSO									
01	TESOURO						4.237.000,00		
RESUMO									
FONTE DE RECURSO	PESSOAL E ENCARGOS SOCIAIS	JUROS E ENCARGOS DA DIVIDA	OUTRAS DESPESAS CORRENTES	INVESTIMENTOS	INVERSOES FINANCEIRAS	AMORTIZACAO DA DIVIDA	RESERVA DE CONTINGENCIA		
TESOURO	1.738.000,00	0,00	2.475.000,00	24.000,00	0,00	0,00	0,00		

7



CH-SIFPM		MUNICÍPIO DE CABREÚVA		CONAM
LEI ORÇAMENTARIA ANUAL 2024 - LEI No. 02368 DE 15/12/2023				
QUADRO 1 - B				
ORÇAMENTOS FISCAL E DA SEGURIDADE SOCIAL				
				Página 98
DOTAÇÃO ORÇAMENTARIA DA UNIDADE ORÇAMENTARIA				
PROGRAMA : 3007 ESPORTE, LAZER E QUALIDADE DE VIDA				4.237.000,00
ACAO	GRUPO DE DESPESA / MODALIDADE	FONTE DE RECURSO		
27.812.3007.1029	IMPLANTACAO E REESTRUTURACAO DE ESPACOS ESPORTIVOS	INVESTIMENTOS		1.000,00
		APLICACOES DIRETAS		1.000,00
			TESOURO	1.000,00
PRODUTO :	IMPLANTACAO E REESTRUTURACAO DE ESPACOS ESPORTIVOS (M2) :	33		
ACAO	GRUPO DE DESPESA / MODALIDADE	FONTE DE RECURSO		
27.122.3007.2113	GESTAO DA POLITICA DE ESPORTES	PESSOAL E ENCARGOS SOCIAIS		4.226.000,00
		APLICACOES DIRETAS		1.738.000,00
			TESOURO	1.738.000,00
		OUTRAS DESPESAS CORRENTES		2.465.000,00
		APLICACOES DIRETAS		2.465.000,00
			TESOURO	2.465.000,00
		INVESTIMENTOS		23.000,00
		APLICACOES DIRETAS		23.000,00
			TESOURO	23.000,00
PRODUTO :	GESTAO DA POLITICA DE ESPORTES (CARATER CONTINUADO) :	23		
ACAO	GRUPO DE DESPESA / MODALIDADE	FONTE DE RECURSO		
27.122.3007.2317	ADIANTAMENTO A SERVIDOR	OUTRAS DESPESAS CORRENTES		10.000,00
		APLICACOES DIRETAS		10.000,00
			TESOURO	10.000,00
PRODUTO :	ADIANTAMENTO A SERVIDOR (CARATER CONTINUADO) :	12		

Q



ORÇAMENTO FISCAL E DA SEGURIDADE SOCIAL		Página	99					
ORÇAO : 12.00.00 SECRETARIA DE DESENVOLVIMENTO ECONOMICO ESFERA : FISCAL		2.448.000,00						
PROGRAMA								
6001	DESENVOLVIMENTO ECONOMICO	2.328.000,00						
6002	FOMENTO A ATIVIDADE INDUSTRIAL	10.000,00						
6003	DESENVOLVIMENTO DO SETOR DE COMERCIO E SERVICOS	10.000,00						
6005	AGRONEGOCIOS	100.000,00						
FUNCAO								
04	ADMINISTRACAO	2.328.000,00						
20	AGRICULTURA	100.000,00						
22	INDUSTRIA	10.000,00						
23	COMERCIO E SERVICOS	10.000,00						
SUBFUNCAO								
122	ADMINISTRACAO GERAL	2.018.000,00						
334	FOMENTO AO TRABALHO	310.000,00						
605	EXTENSAO RURAL	100.000,00						
661	PROMOCAO INDUSTRIAL	10.000,00						
691	PROMOCAO COMERCIAL	10.000,00						
UNIDADE ORÇAMENTARIA								
12.01.00	DESENVOLVIMENTO ECONOMICO	2.328.000,00						
12.02.00	COMERCIO E SERVICOS	10.000,00						
12.03.00	ATIVIDADE INDUSTRIAL	10.000,00						
12.04.00	AGRONEGOCIO	100.000,00						
GRUPO DE DESPESA								
1	PESSOAL E ENCARGOS SOCIAIS	1.656.000,00						
3	OUTRAS DESPESAS CORRENTES	789.000,00						
4	INVESTIMENTOS	3.000,00						
FONTE DE RECURSO								
01	TESOURO	2.448.000,00						
FONTE DE RECURSO		PESSOAL E ENCARGOS SOCIAIS	JUROS E ENCARGOS DA DIVIDA	OUTRAS DESPESAS CORRENTES	INVESTIMENTOS	INVERSOES FINANCEIRAS	AMORTIZACAO DA DIVIDA	RESERVA DE CONTINGENCIA
TESOURO		1.656.000,00	0,00	789.000,00	3.000,00	0,00	0,00	0,00

2



MUNICÍPIO DE CABREÚVA				CONAM
LEI ORÇAMENTARIA ANUAL 2024 - LEI No. 02368 DE 15/12/2023				
QUADRO I - B				
ORÇAMENTOS FISCAL E DA SEGURIDADE SOCIAL				Página 100
DOTAÇÃO ORÇAMENTARIA DO ORÇAO				
PROGRAMA : 6001 DESENVOLVIMENTO ECONOMICO				2.328.000,00
ACAO	GRUPO DE DESPESA / MODALIDADE	FONTE DE RECURSO		
04.122.6001.2317	ADIANTAMENTO A SERVIDOR	OUTRAS DESPESAS CORRENTES APLICACOES DIRETAS	TESOURO	1.000,00 1.000,00 1.000,00
PRODUTO :	ADIANTAMENTO A SERVIDOR (CARATER CONTINUADO) :	12		
ACAO	GRUPO DE DESPESA / MODALIDADE	FONTE DE RECURSO		
04.122.6001.2331	GESTAO DA POLITICA DO DESENVOLVIMENTO ECONOMICO	PESSOAL E ENCARGOS SOCIAIS APLICACOES DIRETAS	TESOURO	2.017.000,00 1.656.000,00 1.656.000,00
		OUTRAS DESPESAS CORRENTES APLICACOES DIRETAS	TESOURO	358.000,00 358.000,00
		INVESTIMENTOS APLICACOES DIRETAS	TESOURO	358.000,00 3.000,00 3.000,00
PRODUTO :	GESTAO DE MECANISMO DE FOMENTO E INCENTIVO A CULTU (CARATER CONTINUADO) :	20		
DESCRICAO :	GESTAO DA POLITICA DO DESENVOLVIMENTO ECONOMICO			
ACAO	GRUPO DE DESPESA / MODALIDADE	FONTE DE RECURSO		
04.374.6001.2332	DESENVOLVIMENTO E PROMOCAO DE EMPREGO	OUTRAS DESPESAS CORRENTES APLICACOES DIRETAS	TESOURO	310.000,00 310.000,00 310.000,00
PRODUTO :	PROMOCAO E EVENTOS MUSEOLOGICOS () :	8		
DESCRICAO :	DESENVOLVIMENTO E PROMOCAO DE EMPREGO			
PROGRAMA : 6002 FOMENTO A ATIVIDADE INDUSTRIAL				10.000,00
ACAO	GRUPO DE DESPESA / MODALIDADE	FONTE DE RECURSO		
22.661.6002.2334	PROMOCAO INDUSTRIAL	OUTRAS DESPESAS CORRENTES APLICACOES DIRETAS	TESOURO	10.000,00 10.000,00 10.000,00
PRODUTO :	CAPACITACAO DE RECURSOS HUMANOS PARA A BIBLIOTECA P () :	126		
DESCRICAO :	PROMOCAO INDUSTRIAL			

Q



CI-SIFRM		MUNICÍPIO DE CABREÚVA		CONAM
LEI ORÇAMENTARIA ANUAL 2024 - LEI No. 02368 DE 15/12/2023				
QUADRO I - B				
ORÇAMENTOS FISCAL E DA SEGURIDADE SOCIAL				
				Página 101
PROGRAMA : 6003 DESENVOLVIMENTO DO SETOR DE COMERCIO E SERVICOS				10.000,00
ACAO	GRUPO DE DESPESA / MODALIDADE	FONTE DE RECURSO		
23.691.6003.2333	PROMOCAO E APOIO AS EMPRESAS DE COMERCIO E SERVICO	TESOURO		10.000,00
	OUTRAS DESPESAS CORRENTES			10.000,00
	APLICACOES DIRETAS			10.000,00
PRODUTO :	BIBLIOTECAS (UNIDADE) : 2660			
DESCRICAO :	PROMOCAO E APOIO AS EMPRESAS DE COMERCIO E SERVICO			
PROGRAMA : 6005 AGRONEGOCIOS				100.000,00
ACAO	GRUPO DE DESPESA / MODALIDADE	FONTE DE RECURSO		
20.606.6005.2200	PROMOCAO DO AGRONEGOCIO	TESOURO		100.000,00
	OUTRAS DESPESAS CORRENTES			100.000,00
	APLICACOES DIRETAS			100.000,00
PRODUTO :	PROGRAMAS DE DESENVOLVIMENTO DO AGRONEGOCIO (QUANTIDADE) : 120			
PRINCIPAIS ATRIBUICOES				

2



CN-SIFPM		MUNICÍPIO DE CABREÚVA						COSTAM	
LEI ORÇAMENTARIA ANUAL 2024 - LEI Nº. 02368 DE 15/12/2023									
QUADRO I - B									
ORÇAMENTOS FISCAL E DA SEGURIDADE SOCIAL									
									Página 102
ORÇAO	: 12.00.00	SECRETARIA DE DESENVOLVIMENTO ECONOMICO						2.328.000,00	
UNIDADE	: 12.01.00	DESENVOLVIMENTO ECONOMICO							
ESFERA	: FISCAL								
PROGRAMA									
6001	DESENVOLVIMENTO ECONOMICO						2.328.000,00		
FUNCAO									
04	ADMINISTRACAO						2.328.000,00		
SUBFUNCAO									
122	ADMINISTRACAO GERAL						2.018.000,00		
334	FOMENTO AO TRABALHO						310.000,00		
GRUPO DE DESPESA									
1	PESSOAL E ENCARGOS SOCIAIS						1.656.000,00		
3	OUTRAS DESPESAS CORRENTES						669.000,00		
4	INVESTIMENTOS						3.000,00		
FONTE DE RECURSO									
01	TESOURO						2.328.000,00		
RESUMO									
FONTE DE RECURSO	PESSOAL E ENCARGOS SOCIAIS	JUROS E ENCARGOS DA DIVIDA	OUTRAS DESPESAS CORRENTES	INVESTIMENTOS	INVERSOES FINANCEIRAS	AMORTIZACAO DA DIVIDA	RESERVA DE CONTINGENCIA		
TESOURO	1.656.000,00	0,00	669.000,00	3.000,00	0,00	0,00	0,00		

2



CH-SIFPM		MUNICÍPIO DE CABREÚVA		CORNAM
LEI ORÇAMENTARIA ANUAL 2024 - LEI No. 02368 DE 15/12/2023				
QUADRO I - B				
ORÇAMENTOS FISCAL E DA SEGURIDADE SOCIAL				
				Página 103
DOTAÇÃO ORÇAMENTARIA DA UNIDADE ORÇAMENTARIA				
PROGRAMA : 6001 DESENVOLVIMENTO ECONOMICO				2.328.000,00
ACAO	GRUPO DE DESPESA / MODALIDADE	FONTE DE RECURSO		
04.122.6001.2317	ADIANTAMENTO A SERVIDOR	OUTRAS DESPESAS CORRENTES APLICACOES DIRETAS	TESOURO	1.000,00 1.000,00 1.000,00
PRODUTO :	ADIANTAMENTO A SERVIDOR (CARATER CONTINUADO) :	12		
ACAO	GRUPO DE DESPESA / MODALIDADE	FONTE DE RECURSO		
04.122.6001.2331	GESTAO DA POLITICA DO DESENVOLVIMENTO ECONOMICO	PESSOAL E ENCARGOS SOCIAIS APLICACOES DIRETAS	TESOURO	2.017.000,00 1.656.000,00 1.656.000,00
		OUTRAS DESPESAS CORRENTES APLICACOES DIRETAS	TESOURO	358.000,00 358.000,00
		INVESTIMENTOS APLICACOES DIRETAS	TESOURO	3.000,00 3.000,00
PRODUTO :	GESTAO DE MECANISMO DE FOMENTO E INCENTIVO A CULTU (CARATER CONTINUADO) :	26		
DESCRICAO :	GESTAO DA POLITICA DO DESENVOLVIMENTO ECONOMICO			
ACAO	GRUPO DE DESPESA / MODALIDADE	FONTE DE RECURSO		
04.334.6001.2332	DESENVOLVIMENTO E PROMOCAO DE EMPREGO	OUTRAS DESPESAS CORRENTES APLICACOES DIRETAS	TESOURO	310.000,00 310.000,00 310.000,00
PRODUTO :	PROMOCAO E EVENTOS MUSEOLOGICOS () :	8		
DESCRICAO :	DESENVOLVIMENTO E PROMOCAO DE EMPREGO			

9



CN-SIFPM	MUNICÍPIO DE CABREÚVA							CONAM	
LEI ORÇAMENTARIA ANUAL 2024 - LEI Nº. 02368 DE 15/12/2023									
QUADRO I - B									
ORÇAMENTOS FISCAL E DA SEGURIDADE SOCIAL									
								Página 104	
ORGÃO	: 12.00.00	SECRETARIA DE DESENVOLVIMENTO ECONOMICO							10.000,00
UNIDADE	: 12.02.00	COMERCIO E SERVICOS							
ESFERA	: FISCAL								
PROGRAMA									
6003	DESENVOLVIMENTO DO SETOR DE COMERCIO E SERVICOS							10.000,00	
FUNÇÃO									
23	COMERCIO E SERVICOS							10.000,00	
SUBFUNÇÃO									
691	PROMOCAO COMERCIAL							10.000,00	
GRUPO DE DESPESA									
3	OUTRAS DESPESAS CORRENTES							10.000,00	
FONTE DE RECURSO									
01	TESOURO							10.000,00	
FONTE DE RECURSO									
TESOURO		PESSOAL E ENCARGOS SOCIAIS	JUROS E ENCARGOS DA DIVIDA	OUTRAS DESPESAS CORRENTES	INVESTIMENTOS	INVERSOES FINANCEIRAS	AMORTIZACAO DA DIVIDA	RESERVA DE CONTINGENCIA	
		0,00	0,00	10.000,00	0,00	0,00	0,00	0,00	
DOTACAO ORÇAMENTARIA DA UNIDADE ORÇAMENTARIA									
PROGRAMA : 6003 DESENVOLVIMENTO DO SETOR DE COMERCIO E SERVICOS								10.000,00	
ACAO									
23.691.6003.2333 PROMOCAO E APOIO AS EMPRESAS DE COMERCIO E SERVICO			GRUPO DE DESPESA / MODALIDADE			FONTE DE RECURSO			
			OUTRAS DESPESAS CORRENTES			10.000,00			
			APLICACOES DIRETAS			10.000,00			
						TESOURO			
						10.000,00			
PRODUTO	:	BIBLIOTECAS (UNIDADE) : 2660							
DESCRIÇÃO	:	PROMOCAO E APOIO AS EMPRESAS DE COMERCIO E SERVICO							

9



CN-SIFPM		MUNICÍPIO DE CABREÚVA						COMAM		
LEI ORÇAMENTARIA ANUAL 2024 - LEI No. 02368 DE 15/12/2023										
QUADRO I - B										
ORÇAMENTOS FISCAL E DA SEGURIDADE SOCIAL										
									Página 105	
ORÇAO	:	12.00.00	SECRETARIA DE DESENVOLVIMENTO ECONOMICO							10.000,00
UNIDADE	:	12.03.00	ATIVIDADE INDUSTRIAL							
ESFERA	:	FISCAL								
PROGRAMA										
6002	FOMENTO A ATIVIDADE INDUSTRIAL								10.000,00	
FUNCAO										
22	INDUSTRIA								10.000,00	
SUBFUNCAO										
661	PROMOCAO INDUSTRIAL								10.000,00	
GRUPO DE DESPESA										
3	OUTRAS DESPESAS CORRENTES								10.000,00	
FONTE DE RECURSO										
01	TESOURO								10.000,00	
FONTE DE RECURSO		PESSOAL E ENCARGOS SOCIAIS	JUBOS E ENCARGOS DA DIVIDA	OUTRAS DESPESAS CORRENTES	INVESTIMENTOS	INVERSOES FINANCEIRAS	AMORTIZACAO DA DIVIDA	RESERVA DE CONTINGENCIA		
TESOURO		0,00	0,00	10.000,00	0,00	0,00	0,00	0,00		
DOTACAO ORÇAMENTARIA DA UNIDADE ORÇAMENTARIA										
PROGRAMA : 6002 FOMENTO A ATIVIDADE INDUSTRIAL									10.000,00	
ACAO		GRUPO DE DESPESA / MODALIDADE					FONTE DE RECURSO			
22.661.6002.2334	PROMOCAO INDUSTRIAL		OUTRAS DESPESAS CORRENTES APLICACOES DIRETAS						10.000,00	
PRODUTO :		CAPACITACAO DE RECURSOS HUMANOS PARA A BIBLIOTECA P () :					126	TESOURO	10.000,00	

9



CN-SIFPM	MUNICÍPIO DE CABREÚVA	COSAN
LEI ORÇAMENTARIA ANUAL 2024 - LEI No. 02368 DE 15/12/2023		
QUADRO I - B		
ORÇAMENTOS FISCAL E DA SEGURIDADE SOCIAL		
		Página 106
DESCRIÇÃO :	PROMOCAO INDUSTRIAL	

Q



CH-SIFPM		MUNICÍPIO DE CABREÚVA							CONTAZ
		LEI ORÇAMENTARIA ANUAL 2024 - LEI No. 02368 DE 15/12/2023							
		QUADRO I - B							
		ORÇAMENTOS FISCAL E DA SEGURIDADE SOCIAL							Página 107
ORGÃO	: 12.00.00	SECRETARIA DE DESENVOLVIMENTO ECONOMICO							100.000,00
UNIDADE	: 12.04.00	AGRONEGOCIO							
ESFERA	: FISCAL								
PROGRAMA									
6005	AGRONEGOCIOS								100.000,00
FUNÇÃO									
20	AGRICULTURA								100.000,00
SUBFUNÇÃO									
606	EXTENSAO RURAL								100.000,00
GRUPO DE DESPESA									
3	OUTRAS DESPESAS CORRENTES								100.000,00
FONTE DE RECURSO									
01	TESOURO								100.000,00
FONTE DE RECURSO		PESSOAL E ENCARGOS SOCIAIS	JUROS E ENCARGOS DA DIVIDA	OUTRAS DESPESAS CORRENTES	INVESTIMENTOS	INVERSOES FINANCEIRAS	AMORTIZACAO DA DIVIDA	RESERVA DE CONTINGENCIA	
TESOURO		0,00	0,00	100.000,00	0,00	0,00	0,00	0,00	
DOTACAO ORÇAMENTARIA DA UNIDADE ORÇAMENTARIA									
PROGRAMA : 6005 AGRONEGOCIOS									100.000,00
AÇÃO		GRUPO DE DESPESA / MODALIDADE			FONTE DE RECURSO				
20.606.6005.2200	PROMOCAO DO AGRONEGOCIO	OUTRAS DESPESAS CORRENTES APLICACOES DIRETAS			TESOURO				
PRODUTO :		PROGRAMAS DE DESENVOLVIMENTO DO AGRONEGOCIO (QUANTIDADE) :			120				

9



CN-SIFPM		MUNICÍPIO DE CABREÚVA							CONSUM
		LEI ORÇAMENTARIA ANUAL 2024 - LEI No. 02368 DE 15/12/2023							
		QUADRO I - B							
		ORÇAMENTOS FISCAL E DA SEGURIDADE SOCIAL							Página 108
ORÇAO	: 13.00.00	SECRETARIA DA MOBILIDADE URBANA						3.807.600,00	
ESFERA	: FISCAL								
		PROGRAMA							
8001	MOBILIDADE URBANA SUSTENTAVEL							3.807.600,00	
		FUNCAO							
15	URBANISMO							3.807.600,00	
		SUBFUNCAO							
452	SERVICOS URBANOS							3.807.600,00	
		UNIDADE ORÇAMENTARIA							
13.01.00	GESTAO DA POLITICA DA MOBILIDADE URBANA							2.472.000,00	
13.02.00	OPERACIONALIZACAO DA FISCALIZACAO E ENGE							1.295.600,00	
13.03.00	CAMPANHAS EDUCATIVAS - MOBILIDADE URBANA							40.000,00	
		GRUPO DE DESPESA							
1	PESSOAL E ENCARGOS SOCIAIS							2.000.000,00	
3	OUTRAS DESPESAS CORRENTES							1.800.600,00	
4	INVESTIMENTOS							7.000,00	
		FONTE DE RECURSO							
01	TESOURO							3.807.600,00	
FONTE DE RECURSO		PESSOAL E ENCARGOS SOCIAIS	JUROS E ENCARGOS DA DIVIDA	OUTRAS DESPESAS CORRENTES	INVESTIMENTOS	INVERSOES FINANCEIRAS	AMORTIZACAO DA DIVIDA	RESERVA DE CONTINGENCIA	
TESOURO		2.000.000,00	0,00	1.800.600,00	7.000,00	0,00	0,00	0,00	

Q



CH-SIFPM		MUNICÍPIO DE CABREÚVA		CONAM
LEI ORÇAMENTARIA ANUAL 2024 - LEI No. 02368 DE 15/12/2023				
QUADRO I - B				
ORÇAMENTOS FISCAL E DA SEGURIDADE SOCIAL				
				Página 109
DOTAÇÃO ORÇAMENTARIA DO ORÇAO				
PROGRAMA : 8001 MOBILIDADE URBANA SUSTENTAVEL				3.807.600,00
ACAO	GRUPO DE DESPESA / MODALIDADE	FONTE DE RECURSO		
15.452.8001.1041	IMPLANTACAO DE TERMINAL RODOVIARIO	INVESTIMENTOS APLICACOES DIRETAS	TESOURO	1.000,00 1.000,00 1.000,00 1.000,00
PRODUTO :	IMPLANTACAO DE TERMINAL RODOVIARIO (M2) : 10			
ACAO	GRUPO DE DESPESA / MODALIDADE	FONTE DE RECURSO		
15.452.8001.2265	FISCALIZACAO E ENGENHARIA DE TRANSITO	OUTRAS DESPESAS CORRENTES APLICACOES DIRETAS	TESOURO	1.294.600,00 1.291.600,00 1.291.600,00 1.291.600,00
PRODUTO :	FISCALIZACAO DO SISTEMA VIARIO DO MUNICIPIO (CARATER CONTINUADO) : 0	INVESTIMENTOS APLICACOES DIRETAS	TESOURO	3.000,00 3.000,00 3.000,00
ACAO	GRUPO DE DESPESA / MODALIDADE	FONTE DE RECURSO		
15.452.8001.2317	ADIANTAMENTO A SERVIDOR	OUTRAS DESPESAS CORRENTES APLICACOES DIRETAS	TESOURO	1.000,00 1.000,00 1.000,00 1.000,00
PRODUTO :	ADIANTAMENTO A SERVIDOR (CARATER CONTINUADO) : 12			
ACAO	GRUPO DE DESPESA / MODALIDADE	FONTE DE RECURSO		
15.452.8001.2336	GESTAO DA POLITICA DA MOBILIDADE URBANA	PESSOAL E ENCARGOS SOCIAIS APLICACOES DIRETAS	TESOURO	2.471.000,00 2.000.000,00 2.000.000,00 2.000.000,00
		OUTRAS DESPESAS CORRENTES TRANSF A INSTITUICOES PRIVADAS COM FINS LUCRATIVOS	TESOURO	468.000,00 1.000,00 1.000,00
		APLICACOES DIRETAS	TESOURO	467.000,00 467.000,00
		INVESTIMENTOS APLICACOES DIRETAS	TESOURO	3.000,00 3.000,00 3.000,00
PRODUTO :	GESTAO DA POLITICA DA MOBILIDADE URBANA (CARATER CONTINUADO) : 22			

9



CR-SIFPM	MUNICÍPIO DE CABREÚVA		CONAM
LEI ORÇAMENTARIA ANUAL 2024 - LEI No. 02568 DE 15/12/2023			
QUADRO I - B			
ORÇAMENTOS FISCAL E DA SEGURIDADE SOCIAL			
			Página 110
ACAO	GRUPO DE DESPESA / MODALIDADE	FONTE DE RECURSO	
15.452.8001.2337	CAMPANHAS EDUCATIVAS		40.000,00
	OUTRAS DESPESAS CORRENTES		40.000,00
	APLICACOES DIRETAS		40.000,00
PRODUTO :	CAMPANHAS EDUCATIVAS (CARATER CONTINUADO) :	4	TESOURO
PRINCIPAIS ATRIBUICOES			

9



CF-SIFPM		MUNICÍPIO DE CABREÚVA							COFAM
LEI ORÇAMENTARIA ANUAL 2024 - LEI No. 02368 DE 19/12/2023									
QUADRO I - B									
ORÇAMENTOS FISCAL E DA SEGURIDADE SOCIAL									
								Página 111	
ORGÃO	: 13.00.00	SECRETARIA DA MOBILIDADE URBANA							
UNIDADE	: 13.01.00	GESTÃO DA POLÍTICA DA MOBILIDADE URBANA							2.472.000,00
ESFERA	: FISCAL								
PROGRAMA									
8001	MOBILIDADE URBANA SUSTENTAVEL							2.472.000,00	
FUNÇÃO									
15	URBANISMO							2.472.000,00	
SUBFUNÇÃO									
452	SERVIÇOS URBANOS							2.472.000,00	
GRUPO DE DESPESA									
1	PESSOAL E ENCARGOS SOCIAIS							1.000.000,00	
3	OUTRAS DESPESAS CORRENTES							469.000,00	
4	INVESTIMENTOS							3.000,00	
FUNTE DE RECURSO									
01	TESOURO							2.472.000,00	
ANÁLISE DE RECURSOS									
FUNTE DE RECURSO	PESSOAL E ENCARGOS SOCIAIS	JUROS E ENCARGOS DA DIVIDA	OUTRAS DESPESAS CORRENTES	INVESTIMENTOS	INVERSOES FINANCEIRAS	AMORTIZACAO DA DIVIDA	RESERVA DE CONTINGENCIA		
TESOURO	2.000.000,00	0,00	469.000,00	3.000,00	0,00	0,00	0,00		
DOTACAO ORÇAMENTARIA DA UNIDADE ORÇAMENTARIA									
PROGRAMA : 8001 MOBILIDADE URBANA SUSTENTAVEL								2.472.000,00	
ACAO	GRUPO DE DESPESA / MODALIDADE						FUNTE DE RECURSO		
15.452.8001.2317	ADIANTAMENTO A SERVIDOR						1.000,00		
	OUTRAS DESPESAS CORRENTES						1.000,00		
	APLICACOES DIRETAS						1.000,00		
							TESOURO		
							1.000,00		

9



CN-SIFPM		MUNICÍPIO DE CABREÚVA		CONAM
LEI ORÇAMENTARIA ANUAL 2024 - LEI No. 02368 DE 15/12/2023				
QUADRO I - B				
ORÇAMENTOS FISCAL E DA SEGURIDADE SOCIAL				
				Página 112
PRODUTO :	ADIANTAMENTO A SERVIDOR (CARATER CONTINUADO) :	12		
	AÇÃO	GRUPO DE DESPESA / MODALIDADE	FONTE DE RECURSO	
15.452.8001.2336	GESTÃO DA POLÍTICA DA MOBILIDADE URBANA	PESSOAL E ENCARGOS SOCIAIS		2.471.000,00
		APLICAÇÕES DIRETAS		2.000.000,00
			TESOURO	2.000.000,00
		OUTRAS DESPESAS CORRENTES		468.000,00
		TRANSF A INSTITUIÇÕES PRIVADAS COM FINS LUCRATIVOS		1.000,00
			TESOURO	1.000,00
		APLICAÇÕES DIRETAS		467.000,00
			TESOURO	467.000,00
		INVESTIMENTOS		3.000,00
		APLICAÇÕES DIRETAS		3.000,00
			TESOURO	3.000,00
PRODUTO :	GESTÃO DA POLÍTICA DA MOBILIDADE URBANA (CARATER CONTINUADO) :	22		

Q



CH-SIFPM	MUNICÍPIO DE CABREÚVA							CONAM
LEI ORÇAMENTARIA ANUAL 2024 - LEI Nº. 02168 DE 15/12/2023								
QUADRO I - B								
ORÇAMENTOS FISCAL E DA SEGURIDADE SOCIAL								
							Página 113	
ORÇAO	: 13.00.00	SECRETARIA DA MOBILIDADE URBANA						1.295.600,00
UNIDADE	: 13.02.00	OPERACIONALIZACAO DA FISCALIZACAO E ENGE						
ESFERA	: FISCAL							
PROGRAMA								
8001	MOBILIDADE URBANA SUSTENTAVEL							1.295.600,00
FUNCAO								
15	URBANISMO							1.295.600,00
SUBFUNCAO								
452	SERVICOS URBANOS							1.295.600,00
GRUPO DE DESPESA								
3	OUTRAS DESPESAS CORRENTES							1.291.600,00
4	INVESTIMENTOS							4.000,00
FONTE DE RECURSO								
01	TESOURO							1.295.600,00
FONTE DE RECURSO		PESSOAL E ENCARGOS SOCIAIS	JUROS E ENCARGOS DA DIVIDA	OUTRAS DESPESAS CORRENTES	INVESTIMENTOS	INVERSOES FINANCEIRAS	AMORTIZACAO DA DIVIDA	RESERVA DE CONTINGENCIA
TESOURO		0,00	0,00	1.291.600,00	4.000,00	0,00	0,00	0,00
DOTACAO ORÇAMENTARIA DA UNIDADE ORÇAMENTARIA								
PROGRAMA : 8001 MOBILIDADE URBANA SUSTENTAVEL							1.295.600,00	
ACAO	GRUPO DE DESPESA / MODALIDADE						FONTE DE RECURSO	
15.452.8001.1041	IMPLANTACAO DE TERMINAL RODOVIARIO						1.000,00	
	INVESTIMENTOS						1.000,00	
	APLICACOES DIRETAS						1.000,00	
PRODUTO :	IMPLANTACAO DE TERMINAL RODOVIARIO (M2) : 10						TESOURO	1.000,00

Q



CN-STFPM	MUNICÍPIO DE CABREÚVA	CORAM
LEI ORÇAMENTARIA ANUAL 2024 - LEI No. 02368 DE 15/12/2023		
QUADRO I - B		
ORÇAMENTOS FISCAL E DA SEGURIDADE SOCIAL		
		Página 114

ACAO	GRUPO DE DESPESA / MODALIDADE	FONTE DE RECURSO	
15.452.8001.2265	FISCALIZACAO E ENGENHARIA DE TRANSITO		1.294.600,00
	OUTRAS DESPESAS CORRENTES		1.291.600,00
	APLICACOES DIRETAS		1.291.600,00
	INVESTIMENTOS	TESOURO	3.000,00
	APLICACOES DIRETAS		3.000,00
		TESOURO	3.000,00
PRODUTO :	FISCALIZACAO DO SISTEMA VIARIO DO MUNICIPIO (CARATER CONTINUADO) :	0	

Q



CN-SIAPP		MUNICÍPIO DE CABREÚVA							COHAM
LEI ORÇAMENTARIA ANUAL 2024 - LEI No. 02368 DE 15/12/2023									
QUADRO I - B									
ORÇAMENTOS FISCAL E DA SEGURIDADE SOCIAL									
								Página 115	
ORGÃO	: 13.00.00	SECRETARIA DA MOBILIDADE URBANA						40.000,00	
UNIDADE	: 13.03.00	CAMPANHAS EDUCATIVAS - MOBILIDADE URBANA							
ESFERA	: FISCAL								
PROGRAMA									
8001	MOBILIDADE URBANA SUSTENTAVEL						40.000,00		
FUNÇÃO									
15	URBANISMO						40.000,00		
SUBFUNÇÃO									
452	SERVICOS URBANOS						40.000,00		
GRUPO DE DESPESA									
3	OUTRAS DESPESAS CORRENTES						40.000,00		
FUNTE DE RECURSO									
01	TESOURO						40.000,00		
FUNTE DE RECURSO		PESSOAL E ENCARGOS SOCIAIS	JUROS E ENCARGOS DA DIVIDA	OUTRAS DESPESAS CORRENTES	INVESTIMENTOS	INVERSOES FINANCEIRAS	AMORTIZACAO DA DIVIDA	RESERVA DE CONTINGENCIA	
TESOURO		0,00	0,00	40.000,00	0,00	0,00	0,00	0,00	
DOTACAO ORÇAMENTARIA DA UNIDADE ORÇAMENTARIA									
PROGRAMA : 8001 MOBILIDADE URBANA SUSTENTAVEL							40.000,00		
ACAO		GRUPO DE DESPESA / MODALIDADE			FUNTE DE RECURSO				
15.452.8001.2337	CAMPANHAS EDUCATIVAS	OUTRAS DESPESAS CORRENTES			TESOURO		40.000,00		
		APLICACOES DIRETAS					40.000,00		
PRODUTO :		CAMPANHAS EDUCATIVAS (CARATER CONTINUADO) :			4		40.000,00		

Q



CN-SIFPM		MUNICÍPIO DE CABREÚVA							COMAM
		LEI ORÇAMENTARIA ANUAL 2024 - LEI No. 02368 DE 15/12/2023							
		QUADRO I - B							
		ORÇAMENTOS FISCAL E DA SEGURIDADE SOCIAL							Página 116
ORÇAO	: 14.00.00	SECRETARIA DE SEGURANCA E DEFESA SOCIAL						17.379.000,00	
ESFERA	: FISCAL								
PROGRAMA									
8002	SEGURANCA PATRIMONIAL							16.042.000,00	
8003	DEPESA CIVIL							1.337.000,00	
FUNCAO									
06	SEGURANCA PUBLICA							17.379.000,00	
SUBFUNCAO									
181	POLICIAMENTO							16.042.000,00	
182	DEPESA CIVIL							1.337.000,00	
UNIDADE ORÇAMENTARIA									
14.01.00	GUARDA MUNICIPAL							16.042.000,00	
14.02.00	DEPESA CIVIL							1.337.000,00	
GRUPO DE DESPESA									
1	PESSOAL E ENCARGOS SOCIAIS							11.494.000,00	
3	OUTRAS DESPESAS CORRENTES							5.880.000,00	
4	INVESTIMENTOS							5.000,00	
FONTE DE RECURSO									
01	TESOURO							17.379.000,00	
FONTE DE RECURSO		PESSOAL E ENCARGOS SOCIAIS	JUNOS E ENCARGOS DA DIVIDA	OUTRAS DESPESAS CORRENTES	INVESTIMENTOS	INVERSOES FINANCEIRAS	AMORTIZACAO DA DIVIDA	RESERVA DE CONTINGENCIA	
TESOURO		11.494.000,00	0,00	5.880.000,00	5.000,00	0,00	0,00	0,00	

α



CK-SIFPM		MUNICÍPIO DE CABREÚVA		CONAM
LEI ORÇAMENTARIA ANUAL 2024 - LEI Nº. 02368 DE 15/12/2023				
QUADRO I - B				
ORÇAMENTOS FISCAL E DA SEGURIDADE SOCIAL				
				Página 117
DOTAÇÃO ORÇAMENTARIA DO ORÇAO				
PROGRAMA : 8002 SEGURANCA PATRIMONIAL				16.042.000,00
ACAO	GRUPO DE DESPESA / MODALIDADE	FONTE DE RECURSO		
06.181.8002.2267	GESTAO DAS ATIVIDADES DE SEGURANCA			16.041.000,00
	PESSOAL E ENCARGOS SOCIAIS			11.046.000,00
	APLICACOES DIRETAS	TESOURO		11.046.000,00
	OUTRAS DESPESAS CORRENTES			4.993.000,00
	APLICACOES DIRETAS	TESOURO		4.993.000,00
	INVESTIMENTOS			2.000,00
	APLICACOES DIRETAS	TESOURO		2.000,00
PRODUTO :	GESTAO DAS ATIVIDADES DE SEGURANCA (CARATER CONTINUADO) :	75		
ACAO	GRUPO DE DESPESA / MODALIDADE	FONTE DE RECURSO		
06.181.8002.2317	ADIANTAMENTO A SERVIDOR			1.000,00
	OUTRAS DESPESAS CORRENTES			1.000,00
	APLICACOES DIRETAS	TESOURO		1.000,00
PRODUTO :	ADIANTAMENTO A SERVIDOR (CARATER CONTINUADO) :	12		
PROGRAMA : 8003 DEFESA CIVIL				1.337.000,00
ACAO	GRUPO DE DESPESA / MODALIDADE	FONTE DE RECURSO		
06.182.8003.1080	IMPLANTACAO DA BASE OPERACIONAL DA DEFESA CIVIL			1.000,00
	INVESTIMENTOS			1.000,00
	APLICACOES DIRETAS	TESOURO		1.000,00
PRODUTO :	IMPLANTACAO DA BASE OPERACIONAL DA DEFESA CIVIL (M2) :	10		
ACAO	GRUPO DE DESPESA / MODALIDADE	FONTE DE RECURSO		
06.182.8003.2268	APOIO A SEGURANCA DO CIDADAO			1.335.000,00
	PESSOAL E ENCARGOS SOCIAIS			448.000,00
	APLICACOES DIRETAS	TESOURO		448.000,00
	OUTRAS DESPESAS CORRENTES			885.000,00
	APLICACOES DIRETAS	TESOURO		885.000,00
	INVESTIMENTOS			2.000,00
	APLICACOES DIRETAS	TESOURO		2.000,00
PRODUTO :	APOIO A SEGURANCA DO CIDADAO (UNIDADE) :	14		

Q



MUNICÍPIO DE CABREÚVA		CONAM	
LEI ORÇAMENTARIA ANUAL 2024 - LEI No. 02368 DE 15/12/2023			
QUADRO I - B			
ORÇAMENTOS FISCAL E DA SEGURIDADE SOCIAL			
			Página 118
ACAO	GRUPO DE DESPESA / MODALIDADE	FONTE DE RECURSO	
06.182.8003.2317	ADIANTEAMENTO A SERVIDOR		1.000,00
	OUTRAS DESPESAS CORRENTES		1.000,00
	APLICACOES DIRETAS	TESOURO	1.000,00
PRODUTO :	ADIANTEAMENTO A SERVIDOR [CARATER CONTINUADO] :	12	
PRINCIPAIS ATRIBUICOES			

9



CH-SIFPM		MUNICÍPIO DE CABREÚVA						CONAM																			
LEI ORÇAMENTARIA ANUAL 2024 - LEI No. 02368 DE 15/12/2023																											
QUADRO I - B																											
ORÇAMENTOS FISCAL E DA SEGURIDADE SOCIAL																											
								Página 119																			
ORÇAO	: 14.00.00	SECRETARIA DE SEGURANCA E DEFESA SOCIAL						16.042.000,00																			
UNIDADE	: 14.01.00	GUARDA MUNICIPAL																									
ESPERA	: FISCAL																										
PROGRAMA																											
8002	SEGURANCA PATRIMONIAL						16.042.000,00																				
FUNCAO																											
06	SEGURANCA PUBLICA						16.042.000,00																				
SUBFUNCAO																											
181	POLICIAMENTO						16.042.000,00																				
GRUPO DE DESPESA																											
1	PESSOAL E ENCARGOS SOCIAIS						11.046.000,00																				
3	OUTRAS DESPESAS CORRENTES						4.994.000,00																				
4	INVESTIMENTOS						2.000,00																				
FONTE DE RECURSO																											
01	TESOURO						16.042.000,00																				
<table border="1"> <thead> <tr> <th>FONTE DE RECURSO</th> <th>PESSOAL E ENCARGOS SOCIAIS</th> <th>JUROS E ENCARGOS DA DIVIDA</th> <th>OUTRAS DESPESAS CORRENTES</th> <th>INVESTIMENTOS</th> <th>INVERSOES FINANCEIRAS</th> <th>AMORTIZACAO DA DIVIDA</th> <th>RESERVA DE CONTINGENCIA</th> </tr> </thead> <tbody> <tr> <td>TESOURO</td> <td>11.046.000,00</td> <td>0,00</td> <td>4.994.000,00</td> <td>2.000,00</td> <td>0,00</td> <td>0,00</td> <td>0,00</td> </tr> </tbody> </table>										FONTE DE RECURSO	PESSOAL E ENCARGOS SOCIAIS	JUROS E ENCARGOS DA DIVIDA	OUTRAS DESPESAS CORRENTES	INVESTIMENTOS	INVERSOES FINANCEIRAS	AMORTIZACAO DA DIVIDA	RESERVA DE CONTINGENCIA	TESOURO	11.046.000,00	0,00	4.994.000,00	2.000,00	0,00	0,00	0,00		
FONTE DE RECURSO	PESSOAL E ENCARGOS SOCIAIS	JUROS E ENCARGOS DA DIVIDA	OUTRAS DESPESAS CORRENTES	INVESTIMENTOS	INVERSOES FINANCEIRAS	AMORTIZACAO DA DIVIDA	RESERVA DE CONTINGENCIA																				
TESOURO	11.046.000,00	0,00	4.994.000,00	2.000,00	0,00	0,00	0,00																				
DOTACAO ORÇAMENTARIA DA UNIDADE ORÇAMENTARIA																											
PROGRAMA : 8002 SEGURANCA PATRIMONIAL																											
<table border="1"> <thead> <tr> <th>ACAO</th> <th>GRUPO DE DESPESA / MODALIDADE</th> <th>FONTE DE RECURSO</th> </tr> </thead> <tbody> <tr> <td>06.181.8002.2267</td> <td>GESTAO DAS ATIVIDADES DE SEGURANCA</td> <td></td> </tr> <tr> <td></td> <td>PESSOAL E ENCARGOS SOCIAIS</td> <td>11.046.000,00</td> </tr> <tr> <td></td> <td>APLICACOES DIRETAS</td> <td>11.046.000,00</td> </tr> <tr> <td></td> <td></td> <td>TESOURO</td> </tr> <tr> <td></td> <td></td> <td>11.046.000,00</td> </tr> </tbody> </table>										ACAO	GRUPO DE DESPESA / MODALIDADE	FONTE DE RECURSO	06.181.8002.2267	GESTAO DAS ATIVIDADES DE SEGURANCA			PESSOAL E ENCARGOS SOCIAIS	11.046.000,00		APLICACOES DIRETAS	11.046.000,00			TESOURO			11.046.000,00
ACAO	GRUPO DE DESPESA / MODALIDADE	FONTE DE RECURSO																									
06.181.8002.2267	GESTAO DAS ATIVIDADES DE SEGURANCA																										
	PESSOAL E ENCARGOS SOCIAIS	11.046.000,00																									
	APLICACOES DIRETAS	11.046.000,00																									
		TESOURO																									
		11.046.000,00																									

9



CH-SIFPM		MUNICÍPIO DE CABREÚVA		CORAM
LEI ORÇAMENTARIA ANUAL 2024 - LEI No. 02368 DE 15/12/2023				
QUADRO I - B				
ORÇAMENTOS FISCAL E DA SEGURIDADE SOCIAL				
				Página 120
		OUTRAS DESPESAS CORRENTES		4.993.000,00
		APLICACOES DIRETAS		4.993.000,00
			TESOURO	4.993.000,00
		INVESTIMENTOS		2.000,00
		APLICACOES DIRETAS		2.000,00
			TESOURO	2.000,00
PRODUTO :	GESTAO DAS ATIVIDADES DE SEGURANCA (CARATER CONTINUADO) :	75		
	ACAO	GRUPO DE DESPESA / MODALIDADE	FONTE DE RECURSO	
06.181.8002.2317	ADIANTAMENTO A SERVIDOR	OUTRAS DESPESAS CORRENTES		1.000,00
		APLICACOES DIRETAS		1.000,00
			TESOURO	1.000,00
PRODUTO :	ADIANTAMENTO A SERVIDOR (CARATER CONTINUADO) :	12		

9



CM-SIFPM		MUNICÍPIO DE CABREÚVA							CONAM
		LEI ORÇAMENTARIA ANUAL 2024 - LEI NO. 02368 DE 15/12/2023							
		QUADRO I - B							
		ORÇAMENTOS FISCAL E DA SEGURIDADE SOCIAL							Página 121
ORÇAO	: 14.00.00	SECRETARIA DE SEGURANCA E DEFESA SOCIAL						1.337.000,00	
UNIDADE	: 14.02.00	DEFESA CIVIL							
ESFERA	: FISCAL								
PROGRAMA									
8003	DEFESA CIVIL							1.337.000,00	
FUNCAO									
06	SEGURANCA PUBLICA							1.337.000,00	
SUBFUNCAO									
182	DEFESA CIVIL							1.337.000,00	
GRUPO DE DESPESA									
1	PESSOAL E ENCARGOS SOCIAIS							448.000,00	
3	OUTRAS DESPESAS CORRENTES							886.000,00	
4	INVESTIMENTOS							3.000,00	
FONTE DE RECURSO									
01	TESOURO							1.337.000,00	
FONTE DE RECURSO		PESSOAL E ENCARGOS SOCIAIS	JUBOS E ENCARGOS DA DIVIDA	OUTRAS DESPESAS CORRENTES	INVESTIMENTOS	INVERSOES FINANCEIRAS	AMORTIZACAO DA DIVIDA	RESERVA DE CONTINGENCIA	
TESOURO		448.000,00	0,00	886.000,00	3.000,00	0,00	0,00	0,00	
DOTACAO ORÇAMENTARIA DA UNIDADE ORÇAMENTARIA									
PROGRAMA : 8003 DEFESA CIVIL								1.337.000,00	
AÇÃO		GRUPO DE DESPESA / MODALIDADE				FONTE DE RECURSO			
06.182.8003.1080	IMPLANTACAO DA BASE OPERACIONAL DA DEFESA CIVIL	INVESTIMENTOS				TESOURO			
		APLICACOES DIRETAS							
						1.000,00			
						1.000,00			
						1.000,00			
						1.000,00			

Q



CN-SIFPM		MUNICÍPIO DE CABREÚVA		CONSUM
LEI ORÇAMENTARIA ANUAL 2024 - LEI No. 02368 DE 15/12/2023				
QUADRO I - B				
ORÇAMENTOS FISCAL E DA SEGURIDADE SOCIAL				
				Página 122
PRODUTO :	IMPLANTACAO DA BASE OPERACIONAL DA DEFESA CIVIL (M2) :	10		
	ACAO	GRUPO DE DESPESA / MODALIDADE	FONTE DE RECURSO	
06.182.8003.2268	APOIO A SEGURANCA DO CIDADAO			1.335.000,00
		PESSOAL E ENCARGOS SOCIAIS		448.000,00
		APLICACOES DIRETAS		448.000,00
			TESOURO	448.000,00
		OUTRAS DESPESAS CORRENTES		885.000,00
		APLICACOES DIRETAS		885.000,00
			TESOURO	885.000,00
		INVESTIMENTOS		2.000,00
		APLICACOES DIRETAS		2.000,00
			TESOURO	2.000,00
PRODUTO :	APOIO A SEGURANCA DO CIDADAO (UNIDADE) :	14		
	ACAO	GRUPO DE DESPESA / MODALIDADE	FONTE DE RECURSO	
06.182.8003.2317	ADIANTAMENTO A SERVIDOR			1.000,00
		OUTRAS DESPESAS CORRENTES		1.000,00
		APLICACOES DIRETAS		1.000,00
			TESOURO	1.000,00
PRODUTO :	ADIANTAMENTO A SERVIDOR (CARATER CONTINUADO) :	12		

2



CH-SIFPM		MUNICÍPIO DE CABREÚVA							COMAM
		LEI ORÇAMENTARIA ANUAL 2024 - LEI No. 02368 DE 15/12/2023							
		QUADRO I - B							
		ORÇAMENTOS FISCAL E DA SEGURIDADE SOCIAL							Página 123
ORGÃO	: 02.00.00	GABINETE DO PREFEITO							1.506.000,00
ESFERA	: SEGURIDADE								
PROGRAMA									
7010	FUNDO SOCIAL DE SOLIDARIEDADE								1.506.000,00
FUNÇÃO									
08	ASSISTENCIA SOCIAL								1.506.000,00
SUBFUNÇÃO									
244	ASSISTENCIA COMUNITARIA								1.506.000,00
UNIDADE ORÇAMENTARIA									
02.02.00	FUNDO SOCIAL DE SOLIDARIEDADE								1.506.000,00
GRUPO DE DESPESA									
1	PESSOAL E ENCARGOS SOCIAIS								605.000,00
3	OUTRAS DESPESAS CORRENTES								899.000,00
4	INVESTIMENTOS								2.000,00
FONTE DE RECURSO									
01	TESOURO								1.490.000,00
03	REC. PROP. FUNDOS ESPECIAIS DE DESPESA-VINCULADOS								16.000,00
RESUMO									
FONTE DE RECURSO		PESSOAL E ENCARGOS SOCIAIS	JUROS E ENCARGOS DA DIVIDA	OUTRAS DESPESAS CORRENTES	INVESTIMENTOS	INVERSOES FINANCEIRAS	AMORTILIZACAO DA DIVIDA	RESERVA DE CONTINGENCIA	
TESOURO		605.000,00	0,00	893.000,00	2.000,00	0,00	0,00	0,00	
REC. PROP. FUNDOS ESPECIAIS DE DESPESA-VINCULADOS		0,00	0,00	16.000,00	0,00	0,00	0,00	0,00	

Q



CH-SIFPM		MUNICÍPIO DE CABREÚVA		CONAM
LEI ORÇAMENTARIA ANUAL 2024 - LEI No. 02368 DE 15/12/2023				
QUADRO I - B				
ORÇAMENTOS FISCAL E DA SEGURIDADE SOCIAL				
				Página 124
DOTAÇÃO ORÇAMENTARIA DO ORÇAO				
PROGRAMA : 7010 FUNDO SOCIAL DE SOLIDARIEDADE				1.506.000,00
ACAO	GRUPO DE DESPESA / MODALIDADE	FONTE DE RECURSO		
08.244.7010.2130	ATIVIDADES DO FUNDO SOCIAL DE SOLIDARIEDADE			1.499.000,00
	PESSOAL E ENCARGOS SOCIAIS			605.000,00
	APLICACOES DIRETAS			605.000,00
		TESOURO		605.000,00
	OUTRAS DESPESAS CORRENTES			892.000,00
	APLICACOES DIRETAS			892.000,00
		TESOURO		876.000,00
		REC. PROP. FUNDOS ESPECIAIS DE DESPESA-VINCULADOS		16.000,00
	INVESTIMENTOS			2.000,00
	APLICACOES DIRETAS			2.000,00
		TESOURO		2.000,00
PRODUTO :	ATIVIDADES DO FUNDO SOCIAL DE SOLIDARIEDADE (CARATER CONTINUADO) : 14			
ACAO	GRUPO DE DESPESA / MODALIDADE	FONTE DE RECURSO		
08.244.7010.2317	ADIANTAMENTO A SERVIDOR			7.000,00
	OUTRAS DESPESAS CORRENTES			7.000,00
	APLICACOES DIRETAS			7.000,00
		TESOURO		7.000,00
PRODUTO :	ADIANTAMENTO A SERVIDOR (CARATER CONTINUADO) : 12			
PRINCIPAIS ATRIBUICOES				

9



CN-SIFPM		MUNICÍPIO DE CABREÚVA						CONAM	
		LEI ORÇAMENTARIA ANUAL 2024 - LEI Nº. 02368 DE 15/12/2023							
		QUADRO I - B							
		ORÇAMENTOS FISCAL E DA SEGURIDADE SOCIAL						Página 125	
ORÇAO	: 02.00.00	GABINETE DO PREPEITO						1.506.000,00	
UNIDADE	: 02.02.00	FUNDO SOCIAL DE SOLIDARIEDADE							
ESFERA	: SEGURIDADE								
		PROGRAMA							
7010	FUNDO SOCIAL DE SOLIDARIEDADE						1.506.000,00		
		FUNÇÃO							
08	ASSISTENCIA SOCIAL						1.506.000,00		
		SUBFUNÇÃO							
244	ASSISTENCIA COMUNITARIA						1.506.000,00		
		GRUPO DE DESPESA							
1	PESSOAL E ENCARGOS SOCIAIS						605.000,00		
3	OUTRAS DESPESAS CORRENTES						895.000,00		
4	INVESTIMENTOS						2.000,00		
		FONTE DE RECURSO							
01	TESOURO						1.490.000,00		
03	REC. PROP. FUNDOS ESPECIAIS DE DESPESA-VINCULADOS						16.000,00		
FONTE DE RECURSO		PESSOAL E ENCARGOS SOCIAIS	JUROS E ENCARGOS DA DIVIDA	OUTRAS DESPESAS CORRENTES	INVESTIMENTOS	INVERSOES FINANCEIRAS	AMORTIZACAO DA DIVIDA	RESERVA DE CONTINGENCIA	
TESOURO		605.000,00	0,00	883.000,00	2.000,00	0,00	0,00	0,00	
REC. PROP. FUNDOS ESPECIAIS DE DESPESA-VINCULADOS		0,00	0,00	16.000,00	0,00	0,00	0,00	0,00	

Q



CN-SIFPM		MUNICÍPIO DE CABREÚVA		CONAM
LEI ORÇAMENTARIA ANUAL 2024 - LEI No. 02368 DE 15/12/2023				
QUADRO I - B				
ORÇAMENTOS FISCAL E DA SEGURIDADE SOCIAL				
				Página 126
DOTAÇÃO ORÇAMENTARIA DA UNIDADE ORÇAMENTARIA				
PROGRAMA : 7010 FUNDO SOCIAL DE SOLIDARIEDADE				1.566.000,00
ACAO	GRUPO DE DESPESA / MODALIDADE	FONTE DE RECURSO		
08.244.7010.2130	ATIVIDADES DO FUNDO SOCIAL DE SOLIDARIEDADE			1.499.000,00
	PESSOAL E ENCARGOS SOCIAIS			605.000,00
	APLICACOES DIRETAS			605.000,00
		TESOURO		605.000,00
	OUTRAS DESPESAS CORRENTES			892.000,00
	APLICACOES DIRETAS			892.000,00
		TESOURO		892.000,00
		REC. PROF. FUNDOS ESPECIAIS DE DESPESA-VINCULADOS		16.000,00
	INVESTIMENTOS			2.000,00
	APLICACOES DIRETAS			2.000,00
		TESOURO		2.000,00
PRODUTO :	ATIVIDADES DO FUNDO SOCIAL DE SOLIDARIEDADE (CARATER CONTINUADO) : 14			
ACAO	GRUPO DE DESPESA / MODALIDADE	FONTE DE RECURSO		
08.244.7010.2217	ADIANTAMENTO A SERVIDOR			7.000,00
	OUTRAS DESPESAS CORRENTES			7.000,00
	APLICACOES DIRETAS			7.000,00
		TESOURO		7.000,00
PRODUTO :	ADIANTAMENTO A SERVIDOR (CARATER CONTINUADO) : 12			

9



CH-SIFPM		MUNICÍPIO DE CABREÚVA		CORRAN				
LEI ORÇAMENTARIA ANUAL 2024 - LEI Nº. 02368 DE 15/12/2023								
QUADRO I - B								
ORÇAMENTOS FISCAL E DA SEGURIDADE SOCIAL								
					Página 127			
ORÇAO	:	07.00.00	SECRETARIA DE ASSIST. E DESENVOLV SOCIAL		10.141.201,00			
ESFERA	:		SEGURIDADE					
PROGRAMA								
4001			POLITICAS DE ASSISTENCIA SOCIAL		5.259.200,00			
4002			APOIO A FAMILIAS		4.882.001,00			
FUNCAO								
08			ASSISTENCIA SOCIAL		10.141.201,00			
SUBFUNCAO								
122			ADMINISTRACAO GERAL		4.517.200,00			
244			ASSISTENCIA COMUNITARIA		5.624.001,00			
UNIDADE ORÇAMENTARIA								
07.01.00			BLOCO DA GESTAO DO FUNDO MUNICIPAL ASSIS		5.259.200,00			
07.02.00			BLOCO PROTECAO SOCIAL BASICA		262.000,00			
07.03.00			BLOCO PROTECAO SOCIAL ESPECIAL MEDIA LOM		2.384.600,00			
07.04.00			BLOCO PROTECAO SOCIAL ESPECIAL ALTA COMP		2.135.401,00			
07.05.00			BLOCO DA PRIMEIRA INFANCIA		100.000,00			
GRUPO DE DESPESA								
1			PESSOAL E ENCARGOS SOCIAIS		3.597.000,00			
3			OUTRAS DESPESAS CORRENTES		6.532.201,00			
4			INVESTIMENTOS		12.000,00			
FONTE DE RECURSO								
01			TESOURO		9.629.801,00			
02			TRANSFERENCIAS E CONVENIOS ESTADUAIS - VINCULADOS		35.000,00			
03			REC. PROP. FUNDOS ESPECIAIS DE DESPESA-VINCULADOS		143.200,00			
05			TRANSFERENCIAS E CONVENIOS FEDERAIS - VINCULADOS		333.200,00			
RESUMO								
FONTE DE RECURSO		PESSOAL E ENCARGOS SOCIAIS	JUROS E ENCARGOS DA DIVIDA	OUTRAS DESPESAS CORRENTES	INVESTIMENTOS	INVERSOES FINANCEIRAS	AMORTIZACAO DA DIVIDA	RESERVA DE CONTINGENCIA
TESOURO		3.597.000,00	0,00	6.024.801,00	8.000,00	0,00	0,00	0,00

Q



CN-SIFPM	MUNICÍPIO DE CABREÚVA							CORAM
LEI ORÇAMENTARIA ANUAL 2024 - LEI Nº. 02368 DE 15/12/2023								
QUADRO I - B								
ORÇAMENTOS FISCAL E DA SEGURIDADE SOCIAL								
							Página 128	

TRANSFERÊNCIAS E CONVENIOS ESTADUAIS - VINCULADOS	0,00	0,00	35.000,00	0,00	0,00	0,00	0,00
REC. PROP. FUNDOS ESPECIAIS DE DESPESA-VINCULADOS	0,00	0,00	143.200,00	0,00	0,00	0,00	0,00
TRANSFERÊNCIAS E CONVENIOS FEDERAIS - VINCULADOS	0,00	0,00	329.200,00	4.000,00	0,00	0,00	0,00

DOTAÇÃO ORÇAMENTARIA DO ORÇAO							
PROGRAMA : 4001 POLITICAS DE ASSISTENCIA SOCIAL							5.259.200,00
ACAO	GRUPO DE DESPESA / MODALIDADE		FONTE DE RECURSO				
08.122.4001.2124	CONSELHO DOS DIREITOS DA CRIANCA E DO ADOLESCENTE						94.900,00
	OUTRAS DESPESAS CORRENTES						94.900,00
	APLICACOES DIRETAS		REC. PROP. FUNDOS ESPECIAIS DE DESPESA-VINCULADOS				94.900,00
PRODUTO :	CONSELHO DOS DIREITOS DA CRIANCA E DO ADOLESCENTE (UNIDADE) : 1						
ACAO	GRUPO DE DESPESA / MODALIDADE		FONTE DE RECURSO				
08.122.4001.2131	CONSELHO MUNICIPAL DE SEGURANCA ALIMENTAR E NUTRI						1.000,00
	OUTRAS DESPESAS CORRENTES						1.000,00
	APLICACOES DIRETAS		TESOURO				1.000,00
PRODUTO :	CONSELHO MUNICIPAL DE SEGURANCA ALIMENTAR E NUTRI (UNIDADE) : 1						
ACAO	GRUPO DE DESPESA / MODALIDADE		FONTE DE RECURSO				
08.122.4001.2144	CONSELHO MUNICIPAL DAS PESSOAS COM DEFICIENCIA						1.000,00
	OUTRAS DESPESAS CORRENTES						1.000,00
	APLICACOES DIRETAS		TESOURO				1.000,00
PRODUTO :	CONSELHO MUNICIPAL DAS PESSOAS COM DEFICIENCIA () : 1						
ACAO	GRUPO DE DESPESA / MODALIDADE		FONTE DE RECURSO				
08.122.4001.2152	GESTAO DA POLITICA DE ASSISTENCIA SOCIAL						4.359.000,00
	PESSOAL E ENCARGOS SOCIAIS						3.330.000,00
	APLICACOES DIRETAS						3.330.000,00
			TESOURO				3.330.000,00
	OUTRAS DESPESAS CORRENTES						1.026.000,00
	APLICACOES DIRETAS						1.026.000,00
			TESOURO				1.026.000,00
	INVESTIMENTOS						3.000,00
	APLICACOES DIRETAS						3.000,00
			TESOURO				3.000,00
PRODUTO :	GESTAO DA POLITICA DE ASSISTENCIA SOCIAL (CARATER CONTINUADO) : 48						

Q



CH-SIFEM		MUNICÍPIO DE CABREÚVA		COBAM
LEI ORÇAMENTARIA ANUAL 2024 - LEI Nº. 02368 DE 15/12/2023				
QUADRO I - B				
ORÇAMENTOS FISCAL E DA SEGURIDADE SOCIAL				
				Página 129
06.122.4001.2156	ACAO	CONSELHO MUNICIPAL DE ASSISTENCIA SOCIAL	GRUPO DE DESPESA / MODALIDADE	FONTES DE RECURSO
			OUTRAS DESPESAS CORRENTES	1.000,00
			APLICACOES DIRETAS	1.000,00
				TESOURO
				1.000,00
PRODUTO :		CONSELHO MUNICIPAL DE ASSISTENCIA SOCIAL (UNIDADE) :	1	
08.244.4001.2157	ACAO	CONSELHO TUTELAR	GRUPO DE DESPESA / MODALIDADE	FONTES DE RECURSO
			PESSOAL E ENCARGOS SOCIAIS	267.000,00
			APLICACOES DIRETAS	267.000,00
				TESOURO
				267.000,00
PRODUTO :		CONSELHO TUTELAR (UNIDADE) :	1	
08.122.4001.2320	ACAO	CONSELHO MUNICIPAL DO IDOSO	GRUPO DE DESPESA / MODALIDADE	FONTES DE RECURSO
			OUTRAS DESPESAS CORRENTES	1.000,00
			APLICACOES DIRETAS	1.000,00
				TESOURO
				1.000,00
PRODUTO :		CONSELHO MUNICIPAL DO IDOSO (UNIDADE) :	1	
08.122.4001.2317	ACAO	ADIANTAMENTO A SERVIDOR	GRUPO DE DESPESA / MODALIDADE	FONTES DE RECURSO
			OUTRAS DESPESAS CORRENTES	10.000,00
			APLICACOES DIRETAS	10.000,00
				TESOURO
				10.000,00
PRODUTO :		ADIANTAMENTO A SERVIDOR (CARATER CONTINUADO) :	12	
08.122.4001.2323	ACAO	FUNDO MUNICIPAL DO IDOSO	GRUPO DE DESPESA / MODALIDADE	FONTES DE RECURSO
			OUTRAS DESPESAS CORRENTES	48.300,00
			APLICACOES DIRETAS	48.300,00
				REC. PROP. FUNDOS ESPECIAIS DE DESPESA-VINCULADOS
				48.300,00
PRODUTO :		FUNDO MUNICIPAL DO IDOSO (UNIDADE) :	1	
08.122.4001.2326	ACAO	CONSELHO DA JUVENTUDE	GRUPO DE DESPESA / MODALIDADE	FONTES DE RECURSO
			OUTRAS DESPESAS CORRENTES	1.000,00
			APLICACOES DIRETAS	1.000,00
				TESOURO
				1.000,00
PRODUTO :		CONSELHO DA JUVENTUDE (UNIDADE) :	1	

9



MUNICÍPIO DE CABREÚVA			COBAM
LEI ORÇAMENTARIA ANUAL 2024 - LEI No. 02368 DE 15/12/2023			
QUADRO I - B			
ORÇAMENTOS FISCAL E DA SEGURIDADE SOCIAL			
			Página 130
CH-SIFPM			
ACAO	GRUPO DE DESPESA / MODALIDADE	FONTE DE RECURSO	
08.244.4001.2329	GESTAO DE BENEFICIOS		350.000,00
	OUTRAS DESPESAS CORRENTES		350.000,00
	APLICACOES DIRETAS	TESOURO	350.000,00
PRODUTO :	GESTAO DE BENEFICIOS (QUANTIDADE) :	1300	
ACAO	GRUPO DE DESPESA / MODALIDADE	FONTE DE RECURSO	
08.244.4001.2330	IGDBP/IGD SUAS		125.000,00
	OUTRAS DESPESAS CORRENTES		121.000,00
	APLICACOES DIRETAS	TRANSFERENCIAS E CONVENIOS FEDERATS - VINCULADOS	121.000,00
	INVESTIMENTOS		4.000,00
	APLICACOES DIRETAS	TRANSFERENCIAS E CONVENIOS FEDERAIS - VINCULADOS	4.000,00
PRODUTO :	IGDBP/IGD SUAS (CARATER CONTINUADO) :	48	
PROGRAMA :	4002 APOIO A FAMILIAS		4.882.001,00
ACAO	GRUPO DE DESPESA / MODALIDADE	FONTE DE RECURSO	
06.244.4002.1032	INFRAESTRUTURA DO CENTRO DIA DO IDOSO		1.000,00
	INVESTIMENTOS		1.000,00
	APLICACOES DIRETAS	TESOURO	1.000,00
PRODUTO :	INFRAESTRUTURA DO CENTRO DIA DO IDOSO (M2) :	33	
ACAO	GRUPO DE DESPESA / MODALIDADE	FONTE DE RECURSO	
08.244.4002.1033	INFRAESTRUTURA DO CENTRO CONVIVENCIA DO IDOSO		1.000,00
	INVESTIMENTOS		1.000,00
	APLICACOES DIRETAS	TESOURO	1.000,00
PRODUTO :	INFRAESTRUTURA DO CENTRO CONVIVENCIA DO IDOSO (M2) :	33	
ACAO	GRUPO DE DESPESA / MODALIDADE	FONTE DE RECURSO	
08.244.4002.2009	APOIO A PRIMEIRA INFANCIA		100.000,00
	OUTRAS DESPESAS CORRENTES		100.000,00
	APLICACOES DIRETAS	TESOURO	100.000,00
PRODUTO :	APOIO A PRIMEIRA INFANCIA (CARATER CONTINUADO) :	0	

9



CM-SIFPM	MUNICÍPIO DE CABREÚVA			CONAM
LEI ORÇAMENTARIA ANUAL 2024 - LEI No. 02368 DE 15/12/2023				
QUADRO I - B				
ORÇAMENTOS FISCAL E DA SEGURIDADE SOCIAL				
				Página 131
ACAO	GRUPO DE DESPESA / MODALIDADE	FONTE DE RECURSO		
08.244.4002.2125	APOIO FINANCEIRO AS ENTIDADES DE ATENDIMENTO A JU			1.177.801,00
	OUTRAS DESPESAS CORRENTES			1.177.801,00
	TRANSF A INSTITUICOES PRIVADAS SEM FINS LUCRATIVOS			1.177.801,00
PRODUTO :	APOIO FINANCEIRO AS ENTIDADES DE ATENDIMENTO A JU () :	0	TESOURO	1.177.801,00
ACAO	GRUPO DE DESPESA / MODALIDADE	FONTE DE RECURSO		
06.244.4002.2129	APOIO A FAMILIAS			1.366.200,00
	OUTRAS DESPESAS CORRENTES			1.363.200,00
	TRANSF A INSTITUICOES PRIVADAS SEM FINS LUCRATIVOS			47.600,00
	APLICACOES DIRETAS		TRANSFERENCIAS E CONVENIOS FEDERAIS - VINCULADOS	47.600,00
			TESOURO	1.315.600,00
			TRANSFERENCIAS E CONVENIOS ESTADUAIS - VINCULADOS	35.000,00
			TRANSFERENCIAS E CONVENIOS FEDERAIS - VINCULADOS	160.600,00
	INVESTIMENTOS			3.000,00
	APLICACOES DIRETAS		TESOURO	3.000,00
PRODUTO :	APOIO A FAMILIAS () :	20460		
ACAO	GRUPO DE DESPESA / MODALIDADE	FONTE DE RECURSO		
08.244.4002.2146	APOIO FINANCEIRO A ENTIDADE DE ATENDIMENTO AS PESS			2.236.000,00
	OUTRAS DESPESAS CORRENTES			2.236.000,00
	TRANSF A INSTITUICOES PRIVADAS SEM FINS LUCRATIVOS			2.236.000,00
PRODUTO :	APOIO FINANCEIRO A ENTIDADE DE ATENDIMENTO AS PES (UNIDADE) :	1	TESOURO	2.236.000,00
PRINCIPAIS ATRIBUICOES				

9



CH-SIFPM		MUNICÍPIO DE CABREÚVA						CORAM	
		LEI ORÇAMENTARIA ANUAL 2024 - LEI No. 02368 DE 19/12/2023							
		QUADRO I - B							
		ORÇAMENTOS FISCAL E DA SEGURIDADE SOCIAL						Página 132	
ORÇAO	: 07.00.00	SECRETARIA DE ASSIST. E DESENVOLV SOCIAL							5.259.200,00
UNIDADE	: 07.01.00	BLOCO DA GESTAO DO FUNDO MUNICIPAL ASSIS							
ESFERA	:	SEGURIDADE							
PROGRAMA									
4001	POLITICAS DE ASSISTENCIA SOCIAL							5.259.200,00	
FUNCAO									
08	ASSISTENCIA SOCIAL							5.259.200,00	
SUBFUNCAO									
122	ADMINISTRACAO GERAL							4.517.200,00	
244	ASSISTENCIA COMUNITARIA							742.000,00	
GRUPO DE DESPESA									
1	PESSOAL E ENCARGOS SOCIAIS							3.597.000,00	
3	OUTRAS DESPESAS CORRENTES							1.655.200,00	
4	INVESTIMENTOS							7.000,00	
FONTE DE RECURSO									
01	TESOURO							4.991.000,00	
03	REC. PROP. FUNDOS ESPECIAIS DE DESPESA-VINCULADOS							143.200,00	
05	TRANSFERENCIAS E CONVENIOS FEDERAIS - VINCULADOS							125.000,00	
ANALISE DE FONTE DE RECURSO									
FONTE DE RECURSO		PESSOAL E ENCARGOS SOCIAIS	JUROS E ENCARGOS DA DIVIDA	OUTRAS DESPESAS CORRENTES	INVESTIMENTOS	INVERSOES FINANCEIRAS	AMORTIZACAO DA DIVIDA	RESERVA DE CONTINGENCIA	
TESOURO		3.597.000,00	0,00	1.391.000,00	3.000,00	0,00	0,00	0,00	
REC. PROP. FUNDOS ESPECIAIS DE DESPESA-VINCULADOS		0,00	0,00	143.200,00	0,00	0,00	0,00	0,00	
TRANSFERENCIAS E CONVENIOS FEDERAIS - VINCULADOS		0,00	0,00	121.000,00	4.000,00	0,00	0,00	0,00	

9



CH-SIFPM		MUNICÍPIO DE CABREÚVA		CODIGM
LEI ORÇAMENTARIA ANUAL 2024 - LEI No. 02368 DE 15/12/2023				
QUADRO I - B				
ORÇAMENTOS FISCAL E DA SEGURIDADE SOCIAL				
				Página 133
DOTAÇÃO ORÇAMENTARIA DA UNIDADE ORÇAMENTARIA				
PROGRAMA : 4001 POLITICAS DE ASSISTENCIA SOCIAL				5.259.200,00
ACAO	GRUPO DE DESPESA / MODALIDADE	FUNTE DE RECURSO		
08.122.4001.2124	CONSELHO DOS DIREITOS DA CRIANCA E DO ADOLESCENTE	OUTRAS DESPESAS CORRENTES APLICACOES DIRETAS		94.900,00
			REC. PROP. FUNDOS ESPECIAIS DE DESPESA-VINCULADOS	94.900,00
PRODUTO :	CONSELHO DOS DIREITOS DA CRIANCA E DO ADOLESCENTE (UNIDADE) :	1		
ACAO	GRUPO DE DESPESA / MODALIDADE	FUNTE DE RECURSO		
08.122.4001.2131	CONSELHO MUNICIPAL DE SEGURANCA ALIMENTAR E NUTRI	OUTRAS DESPESAS CORRENTES APLICACOES DIRETAS		1.000,00
			TESOURO	1.000,00
PRODUTO :	CONSELHO MUNICIPAL DE SEGURANCA ALIMENTAR E NUTRI (UNIDADE) :	1		
ACAO	GRUPO DE DESPESA / MODALIDADE	FUNTE DE RECURSO		
08.122.4001.2144	CONSELHO MUNICIPAL DAS PESSOAS COM DEFICIENCIA	OUTRAS DESPESAS CORRENTES APLICACOES DIRETAS		1.000,00
			TESOURO	1.000,00
PRODUTO :	CONSELHO MUNICIPAL DAS PESSOAS COM DEFICIENCIA () :	1		
ACAO	GRUPO DE DESPESA / MODALIDADE	FUNTE DE RECURSO		
08.122.4001.2152	GESTAO DA POLITICA DE ASSISTENCIA SOCIAL	PESSOAL E ENCARGOS SOCIAIS APLICACOES DIRETAS		4.359.000,00
			TESOURO	3.330.000,00
				3.330.000,00
		OUTRAS DESPESAS CORRENTES APLICACOES DIRETAS		1.026.000,00
			TESOURO	1.026.000,00
		INVESTIMENTOS APLICACOES DIRETAS		3.000,00
			TESOURO	3.000,00
PRODUTO :	GESTAO DA POLITICA DE ASSISTENCIA SOCIAL (CARATER CONTINUADO) :	48		
ACAO	GRUPO DE DESPESA / MODALIDADE	FUNTE DE RECURSO		
08.122.4001.2156	CONSELHO MUNICIPAL DE ASSISTENCIA SOCIAL	OUTRAS DESPESAS CORRENTES APLICACOES DIRETAS		1.000,00
			TESOURO	1.000,00
PRODUTO :	CONSELHO MUNICIPAL DE ASSISTENCIA SOCIAL (UNIDADE) :	1		

Q



MUNICÍPIO DE CABREÚVA			CONAM
LEI ORÇAMENTARIA ANUAL 2024 - LEI Nº. 02368 DE 15/12/2023			
QUADRO I - B			
ORÇAMENTOS FISCAL E DA SEGURIDADE SOCIAL			
			Página 134
ACAO	GRUPO DE DESPESA / MODALIDADE	FONTE DE RECURSO	
08.244.4001.2157	CONSELHO TUTELAR		267.000,00
	PERSONAL E ENCARGOS SOCIAIS		267.000,00
	APLICACOES DIRETAS		267.000,00
PRODUTO :	CONSELHO TUTELAR (UNIDADE) : 1	TESOURO	267.000,00
ACAO	GRUPO DE DESPESA / MODALIDADE	FONTE DE RECURSO	
08.122.4001.2300	CONSELHO MUNICIPAL DO IDOSO		1.000,00
	OUTRAS DESPESAS CORRENTES		1.000,00
	APLICACOES DIRETAS		1.000,00
PRODUTO :	CONSELHO MUNICIPAL DO IDOSO (UNIDADE) : 1	TESOURO	1.000,00
ACAO	GRUPO DE DESPESA / MODALIDADE	FONTE DE RECURSO	
08.122.4001.2317	ADIANTAMENTO A SERVIDOR		10.000,00
	OUTRAS DESPESAS CORRENTES		10.000,00
	APLICACOES DIRETAS		10.000,00
PRODUTO :	ADIANTAMENTO A SERVIDOR (CARATER CONTINUADO) : 12	TESOURO	10.000,00
ACAO	GRUPO DE DESPESA / MODALIDADE	FONTE DE RECURSO	
08.122.4001.2323	FUNDO MUNICIPAL DO IDOSO		48.300,00
	OUTRAS DESPESAS CORRENTES		48.300,00
	APLICACOES DIRETAS		48.300,00
PRODUTO :	FUNDO MUNICIPAL DO IDOSO (UNIDADE) : 1	REC. PROP. FUNDOS ESPECIAIS DE DESPESA-VINCULADOS	48.300,00
ACAO	GRUPO DE DESPESA / MODALIDADE	FONTE DE RECURSO	
08.122.4001.2328	CONSELHO DA JUVENTUDE		1.000,00
	OUTRAS DESPESAS CORRENTES		1.000,00
	APLICACOES DIRETAS		1.000,00
PRODUTO :	CONSELHO DA JUVENTUDE (UNIDADE) : 1	TESOURO	1.000,00
ACAO	GRUPO DE DESPESA / MODALIDADE	FONTE DE RECURSO	
08.244.4001.2329	GESTAO DE BENEFICIOS		350.000,00
	OUTRAS DESPESAS CORRENTES		350.000,00
	APLICACOES DIRETAS		350.000,00
PRODUTO :	GESTAO DE BENEFICIOS (QUANTIDADE) : 1300	TESOURO	350.000,00

Q



CN-SIPPM		MUNICÍPIO DE CABREÚVA		COMAM
LEI ORÇAMENTARIA ANUAL 2024 - LEI Nº. 02368 DE 15/12/2023				
QUADRO I - B				
ORÇAMENTOS FISCAL E DA SEGURIDADE SOCIAL				
				Página 135
ACAO	GRUPO DE DESPESA / MODALIDADE	FONTE DE RECURSO		
08.244.4001.2330	IGDBF/IGD SUAS			125.000,00
	OUTRAS DESPESAS CORRENTES			121.000,00
	APLICACOES DIRETAS			121.000,00
	INVESTIMENTOS		TRANSFERENCIAS E CONVENIOS FEDERAIS - VINCULADOS	4.000,00
	APLICACOES DIRETAS			4.000,00
			TRANSFERENCIAS E CONVENIOS FEDERAIS - VINCULADOS	4.000,00
PRODUTO :	IGDBF/IGD SUAS (CARATER CONTINUADO) :	48		

2



CH-SIFPM		MUNICÍPIO DE CABREÚVA		CORRAM			
LEI ORÇAMENTARIA ANUAL 2024 - LEI No. 02358 DE 15/12/2023							
QUADRO I - B							
ORÇAMENTOS FISCAL E DA SEGURIDADE SOCIAL							
					Página 136		
ORÇAO	: 07.00.00	SECRETARIA DE ASSIST. E DESENVOLV SOCIAL			262.000,00		
UNIDADE	: 07.02.00	BLOCO PROTECAO SOCIAL BASICA					
ESFERA	: SEGURIDADE						
PROGRAMA							
4002	APOIO A FAMILIAS				262.000,00		
FUNCAO							
08	ASSISTENCIA SOCIAL				262.000,00		
SUBFUNCAO							
244	ASSISTENCIA COMUNITARIA				262.000,00		
GRUPO DE DESPESA							
3	OUTRAS DESPESAS CORRENTES				258.000,00		
4	INVESTIMENTOS				4.000,00		
FONTE DE RECURSO							
01	TESOURO				154.000,00		
02	TRANSFERENCIAS E CONVENIOS ESTADUAIS - VINCULADOS				35.000,00		
05	TRANSFERENCIAS E CONVENIOS FEDERAIS - VINCULADOS				73.000,00		
ANALISE DE RECURSOS							
FONTE DE RECURSO	PESSOAL E ENCARGOS SOCIAIS	JUROS E ENCARGOS DA DIVIDA	OUTRAS DESPESAS CORRENTES	INVESTIMENTOS	INVERSOES FINANCEIRAS	AMORTIZACAO DA DIVIDA	RESERVA DE CONTINGENCIA
TESOURO	0,00	0,00	150.000,00	4.000,00	0,00	0,00	0,00
TRANSFERENCIAS E CONVENIOS ESTADUAIS - VINCULADOS	0,00	0,00	35.000,00	0,00	0,00	0,00	0,00
TRANSFERENCIAS E CONVENIOS FEDERAIS - VINCULADOS	0,00	0,00	73.000,00	0,00	0,00	0,00	0,00

9



CH-SIFPM		MUNICÍPIO DE CABREÚVA		CONAM
LEI ORÇAMENTARIA ANUAL 2024 - LEI No. 02368 DE 15/12/2023				
QUADRO I - B				
ORÇAMENTOS FISCAL E DA SEGURIDADE SOCIAL				
				Página 137
DOTAÇÃO ORÇAMENTARIA DA UNIDADE ORÇAMENTARIA				
PROGRAMA : 4002 APOIO A FAMILIAS				262.000,00
ACAO	GRUPO DE DESPESA / MODALIDADE	FONTE DE RECURSO		
08.244.4002.1033	INFRAESTRUTURA DO CENTRO CONVIVENCIA DO IDOSO	INVESTIMENTOS APLICACOES DIRETAS	TESOURO	1.000,00 1.000,00 1.000,00 1.000,00
PRODUTO :	INFRAESTRUTURA DO CENTRO CONVIVENCIA DO IDOSO (M2) :	33		
ACAO	GRUPO DE DESPESA / MODALIDADE	FONTE DE RECURSO		
08.244.4002.2129	APOIO A FAMILIAS	OUTRAS DESPESAS CORRENTES APLICACOES DIRETAS	TESOURO TRANSFERENCIAS E CONVENIOS ESTADUAIS - VINCULADOS TRANSFERENCIAS E CONVENIOS FEDERAIS - VINCULADOS	261.000,00 258.000,00 258.000,00 150.000,00 35.000,00 73.000,00 3.000,00 3.000,00 3.000,00
PRODUTO :	APOIO A FAMILIAS () :	6800		

9



CN-SIFPM	MUNICIPIO DE CABREUVA							COHAM	
LEI ORÇAMENTARIA ANUAL 2024 - LEI No. 02168 DE 15/12/2023									
QUADRO I - B									
ORÇAMENTOS FISCAL E DA SEGURIDADE SOCIAL									
								Página 138	
ORGÃO	: 07.00.00	SECRETARIA DE ASSIST. E DESENVOLV SOCIAL							2.384.600,00
UNIDADE	: 07.03.00	BLOCO PROTEÇÃO SOCIAL ESPECIAL MEDIA COM							
ESFERA	:	SEGURIDADE							
PROGRAMA									
4002	APOIO A FAMILIAS							2.384.600,00	
FUNÇÃO									
08	ASSISTENCIA SOCIAL							2.384.600,00	
SUBFUNÇÃO									
244	ASSISTENCIA COMUNITARIA							2.384.600,00	
GRUPO DE DESPESA									
3	OUTRAS DESPESAS CORRENTES							2.383.600,00	
4	INVESTIMENTOS							1.000,00	
FONTE DE RECURSO									
01	TESOURO							2.297.000,00	
05	TRANSFERENCIAS E CONVENIOS FEDERAIS - VINCULADOS							87.600,00	
RESUMO									
FONTE DE RECURSO	PESSOAL E ENCARGOS SOCIAIS	JUROS E ENCARGOS DA DIVIDA	OUTRAS DESPESAS CORRENTES	INVESTIMENTOS	INVERSOES FINANCEIRAS	AMORTIZACAO DA DIVIDA	RESERVA DE CONTINGENCIA		
TESOURO	0,00	0,00	2.296.000,00	1.000,00	0,00	0,00	0,00	0,00	
TRANSFERENCIAS E CONVENIOS FEDERAIS - VINCULADOS	0,00	0,00	87.600,00	0,00	0,00	0,00	0,00	0,00	

9



CH-SIFPM		MUNICÍPIO DE CABREÚVA		CDSM	
LEI ORÇAMENTARIA ANUAL 2024 - LEI No. 02368 DE 15/12/2023					
QUADRO I - B					
ORÇAMENTOS FISCAL E DA SEGURIDADE SOCIAL					
Pagina 139					
DOTAÇÃO ORÇAMENTARIA DA UNIDADE ORÇAMENTARIA					
PROGRAMA : 4002 APOIO A FAMILIAS					2.384.600,00
ACAO	GRUPO DE DESPESA / MODALIDADE			FORTE DE RECURSO	
08.244.4002.1032	INFRAESTRUTURA DO CENTRO DIA DO IDOSO	INVESTIMENTOS APLICACOES DIRETAS		TESOURO	1.000,00
PRODUTO : INFRAESTRUTURA DO CENTRO DIA DO IDOSO (M2) : 33					1.000,00
ACAO	GRUPO DE DESPESA / MODALIDADE			FORTE DE RECURSO	
08.244.4002.2129	APOIO A FAMILIAS	OUTRAS DESPESAS CORRENTES APLICACOES DIRETAS		TESOURO	147.600,00
PRODUTO : APOIO A FAMILIAS () : 6800					147.600,00
ACAO	GRUPO DE DESPESA / MODALIDADE			FORTE DE RECURSO	
08.244.4002.2146	APOIO FINANCEIRO A ENTIDADE DE ATENDIMENTO AS PESS	OUTRAS DESPESAS CORRENTES TRANSF A INSTITUICOES PRIVADAS SEM FINS LUCRATIVOS		TESOURO	60.000,00
PRODUTO : APOIO FINANCEIRO A ENTIDADE DE ATENDIMENTO AS PESS (UNIDADE) : 1					87.600,00
					2.236.000,00
					2.236.000,00
					2.236.000,00

Q



CH-SIFEM		MUNICÍPIO DE CABREÚVA		CONSUM			
LEI ORÇAMENTARIA ANUAL 2024 - LEI No. 02368 DE 15/12/2023							
QUADRO 1 - B							
ORÇAMENTOS FISCAL E DA SEGURIDADE SOCIAL							
					Página 140		
ORÇAO	: 07.00.00	SECRETARIA DE ASSIST. E DESENVOLV SOCIAL			2.135.401,00		
UNIDADE	: 07.04.00	BLOCO PROTECAO SOCIAL ESPECIAL ALTA COMP					
ESFERA	: SEGURIDADE						
PROGRAMA							
4002	APOIO A FAMILIAS				2.135.401,00		
FUNCAO							
08	ASSISTENCIA SOCIAL				2.135.401,00		
SUBFUNCAO							
244	ASSISTENCIA COMUNITARIA				2.135.401,00		
GRUPO DE DESPESA							
3	OUTRAS DESPESAS CORRENTES				2.135.401,00		
FONTE DE RECURSO							
01	TESOURO				2.087.801,00		
05	TRANSFERENCIAS E CONVENIOS FEDERAIS - VINCULADOS				47.600,00		
RESUMO FONTE DE RECURSO							
FONTE DE RECURSO	PESSOAL E ENCARGOS SOCIAIS	JUROS E ENCARGOS DA DIVIDA	OUTRAS DESPESAS CORRENTES	INVESTIMENTOS	INVERSOES FINANCEIRAS	AMORTIZACAO DA DIVIDA	RESERVA DE CONTINGENCIA
TESOURO	0,00	0,00	2.087.801,00	0,00	0,00	0,00	0,00
TRANSFERENCIAS E CONVENIOS FEDERAIS - VINCULADOS	0,00	0,00	47.600,00	0,00	0,00	0,00	0,00
DOTACAO ORÇAMENTARIA DA UNIDADE ORÇAMENTARIA							
PROGRAMA : 4002 APOIO A FAMILIAS					2.135.401,00		
ACAO							
GRUPO DE DESPESA / MODALIDADE							
FONTE DE RECURSO							
08.244.4002.2125	APOIO FINANCEIRO AS ENTIDADES DE ATENDIMENTO A JU				1.177.801,00		
OUTRAS DESPESAS CORRENTES							
TRANSF A INSTITUICOES PRIVADAS SEM FINS LUCRATIVOS							
					1.177.801,00		
					1.177.801,00		
					1.177.801,00		
					1.177.801,00		
TESOURO							

α



CN-SIFPM	MUNICÍPIO DE CABREÚVA	CONAM
LEI ORÇAMENTARIA ANUAL 2024 - LEI No. 02368 DE 15/12/2023		
QUADRO 1 - B		
ORÇAMENTOS FISCAL E DA SEGURIDADE SOCIAL		
		Página 141

PRODUTO :	APOIO FINANCEIRO AS ENTIDADES DE ATENDIMENTO A JU () : 0		
	ACAO	GRUPO DE DESPESA / MODALIDADE	FORTE DE RECURSO
08.244.4002.2129	APOIO A FAMILIAS	OUTRAS DESPESAS CORRENTES	957.600,00
		TRANSF A INSTITUICOES PRIVADAS SEM FINS LUCRATIVOS	957.600,00
		APLICACOES DIRETAS	47.600,00
			910.000,00
PRODUTO :	APOIO A FAMILIAS () :	6800	TESOURO
			910.000,00

Q



CN-SIFPM		MUNICÍPIO DE CABREÚVA		LEI ORÇAMENTARIA ANUAL 2024 - LEI No. 02368 DE 15/12/2023		QUADRO I - B		ORÇAMENTOS FISCAL E DA SEGURIDADE SOCIAL		Página 142	
ORGÃO	: 07.00.00	SECRETARIA DE ASSIST. E DESENVOLV SOCIAL								100.000,00	
UNIDADE	: 07.05.00	BLOCO DA PRIMEIRA INFANCIA									
ESFERA	: SEGURIDADE										
PROGRAMA											
4002	APOIO A FAMILIAS									100.000,00	
FUNÇÃO											
08	ASSISTENCIA SOCIAL									100.000,00	
SUBFUNÇÃO											
244	ASSISTENCIA COMUNITARIA									100.000,00	
GRUPO DE DESPESA											
3	OUTRAS DESPESAS CORRENTES									100.000,00	
FUNTE DE RECURSO											
01	TESOURO									100.000,00	
FUNTE DE RECURSO											
		PESSOAL E ENCARGOS SOCIAIS	JUROS E ENCARGOS DA DIVIDA	OUTRAS DESPESAS CORRENTES	INVESTIMENTOS	INVERSOES FINANCEIRAS	AMORTIZACAO DA DIVIDA	RESERVA DE CONTINGENCIA			
TESOURO		0,00	0,00	100.000,00	0,00	0,00	0,00	0,00		0,00	
DOTACAO ORÇAMENTARIA DA UNIDADE ORÇAMENTARIA											
PROGRAMA : 4002 APOIO A FAMILIAS											
ACAO											
GRUPO DE DESPESA / MODALIDADE											
FUNTE DE RECURSO											
08.244.4002.2009	APOIO A PRIMEIRA INFANCIA									100.000,00	
OUTRAS DESPESAS CORRENTES											
APLICACOES DIRETAS											
TESOURO											
PRODUTO	APOIO A PRIMEIRA INFANCIA (CARATER CONTINUADO) :									0	

9



MUNICÍPIO DE CABREÚVA		CONSUM
LEI ORÇAMENTARIA ANUAL 2024 - LEI No. 02368 DE 15/12/2023		
QUADRO I - B		
ORÇAMENTOS FISCAL E DA SEGURIDADE SOCIAL		
		Página 143
		85.495.974,00
ORÇAO : 08.00.00	SECRETARIA DE SAUDE	
ESFERA : SEGURIDADE		
PROGRAMA		
1001	APS - ATENCAO PRIMARIA A SAUDE	10.177.120,00
1003	MAC - ASSISTENCIA AMBULATORIAL, EMERGENCIAL E HOSP	27.214.200,00
1004	VIGILANCIA EM SAUDE	511.000,00
1006	ASSISTENCIA FARMACEUTICA	1.330.654,00
1007	GESTAO DO SISTEMA DE SAUDE	46.263.000,00
FUNCAO		
10	SAUDE	85.495.974,00
SUBFUNCAO		
122	ADMINISTRACAO GERAL	46.263.000,00
301	ATENCAO BASICA	10.177.120,00
302	ASSISTENCIA HOSPITALAR E AMBULATORIAL	27.214.200,00
303	SUPORTE PROFILATICO E TERAPEUTICO	1.330.654,00
304	VIGILANCIA SANITARIA	307.000,00
305	VIGILANCIA EPIDEMIOLOGICA	204.000,00
UNIDADE ORÇAMENTARIA		
08.01.00	GABINETE DO SECRETARIO	46.263.000,00
08.03.00	VIGILANCIA EM SAUDE	511.000,00
08.04.00	ASSISTENCIA FARMACEUTICA BASICA	1.330.654,00
08.05.00	ASSISTENCIA HOSPITALAR E AMBULATORIAL	27.214.200,00
08.21.00	ATENCAO BASICA	8.843.120,00
08.23.00	AGENTES COMUNITARIOS	1.334.000,00
GRUPO DE DESPESA		
1	PESSOAL E ENCARGOS SOCIAIS	37.938.000,00
3	OUTRAS DESPESAS CORRENTES	47.472.974,00
4	INVESTIMENTOS	85.000,00
FONTE DE RECURSO		
01	TESOURO	78.690.800,00
02	TRANSFERENCIAS E CONVENIOS ESTADUAIS - VINCULADOS	239.174,00

Q



MUNICÍPIO DE CABREÚVA								CORAM
LEI ORÇAMENTARIA ANUAL 2024 - LEI No. 02368 DE 15/12/2023								
QUADRO I - B								
ORÇAMENTOS FISCAL E DA SEGURIDADE SOCIAL								Página 144
05 TRANSFERÊNCIAS E CONVENIOS FEDERAIS - VINCULADOS								6.566.000,00
FORTE DE RECURSO	PESSOAL E ENCARGOS SOCIAIS	JUROS E ENCARGOS DA DIVIDA	OUTRAS DESPESAS CORRENTES	INVESTIMENTOS	INVERSOES FINANCEIRAS	AMORTIZACAO DA DIVIDA	RESERVA DE CONTINGENCIA	
TESOURO	37.083.000,00	0,00	41.525.800,00	82.000,00	0,00	0,00	0,00	
TRANSFERENCIAS E CONVENIOS ESTADUAIS - VINCULADOS	0,00	0,00	239.174,00	0,00	0,00	0,00	0,00	
TRANSFERENCIAS E CONVENIOS FEDERAIS - VINCULADOS	855.000,00	0,00	5.708.000,00	3.000,00	0,00	0,00	0,00	
DOTACAO ORÇAMENTARIA DO ORÇAO								10.177.120,00
PROGRAMA : 1001 APS - ATENCAO PRIMARIA A SAUDE								
ACAO GRUPO DE DESPESA / MODALIDADE FONTE DE RECURSO								
10.301.1001.1001	CONSTRUCAO, AMPLIACAO, E ADEQUACAO DA INFRAESTRUTU						50.000,00	
			INVESTIMENTOS				50.000,00	
			APLICACOES DIRETAS				50.000,00	
				TESOURO			50.000,00	
PRODUTO :	CONSTRUCAO, AMPLIACAO, ADEQUACAO DA INFRAESTRUTURA (M2) :	30						
ACAO GRUPO DE DESPESA / MODALIDADE FONTE DE RECURSO								
10.301.1001.2001	ATENDIMENTO DE MELHOR QUALIDADE NA ATENCAO PRIMARI						6.097.520,00	
			OUTRAS DESPESAS CORRENTES				6.094.520,00	
			APLICACOES DIRETAS				6.094.520,00	
				TESOURO			3.451.000,00	
				TRANSFERENCIAS E CONVENIOS ESTADUAIS - VINCULADOS			203.520,00	
				TRANSFERENCIAS E CONVENIOS FEDERAIS - VINCULADOS			2.440.000,00	
			INVESTIMENTOS				3.000,00	
			APLICACOES DIRETAS				3.000,00	
				TESOURO			3.000,00	
PRODUTO :	ATENDIMENTO DE MELHOR QUALIDADE PARA O CIDADAO NO () :	52000						
ACAO GRUPO DE DESPESA / MODALIDADE FONTE DE RECURSO								
10.301.1001.2004	AGENTES COMUNITARIOS						1.334.000,00	
			PESSOAL E ENCARGOS SOCIAIS				1.334.000,00	
			APLICACOES DIRETAS				1.334.000,00	
				TESOURO			479.000,00	
				TRANSFERENCIAS E CONVENIOS FEDERAIS - VINCULADOS			855.000,00	
PRODUTO :	AGENTES COMUNITARIOS () :	190000						

Q



MUNICÍPIO DE CABREÚVA			CONAM
LEI ORÇAMENTARIA ANUAL 2024 - LEI No. 02368 DE 15/12/2023			
QUADRO I - B			
ORÇAMENTOS FISCAL E DA SEGURIDADE SOCIAL			Página 145
ACAO	GRUPO DE DESPESA / MODALIDADE	FONTE DE RECURSO	
10.301.1001.2010	SAUDE BUCAL		146.800,00
	OUTRAS DESPESAS CORRENTES		143.800,00
	APLICACOES DIRETAS	TESOURO	143.800,00
		TRANSFERENCIAS E CONVENIOS FEDERAIS - VINCULADOS	10.000,00
	INVESTIMENTOS		133.800,00
	APLICACOES DIRETAS	TESOURO	3.000,00
PRODUTO :	SAUDE BUCAL () : 10000		3.000,00
10.301.1001.2321	PRESTACAO DE SERVICIOS PPF		2.548.800,00
	OUTRAS DESPESAS CORRENTES		2.548.800,00
	EXECUCAO CONTRATO PARCERIA PUBLICO-PRIVADA - PPF	TESOURO	2.548.800,00
PRODUTO :	PRESTACAO DE SERVICIOS PPF (QUANTIDADE) : 27		2.548.800,00
PROGRAMA :	1003 MAC - ASSISTENCIA AMBULATORIAL, EMERGENCIAL E HOSP		27.214.200,00
10.302.1003.1001	CONSTRUCAO, AMPLIACAO, E ADEQUACAO DA INFRAESTRUTU		1.000,00
	INVESTIMENTOS		1.000,00
	APLICACOES DIRETAS	TESOURO	1.000,00
PRODUTO :	CONSTRUCAO, AMPLIACAO, ADEQUACAO DA INFRAESTRUTURA (M2) : 10		1.000,00
10.302.1003.2005	TRANSFERENCIA FINANCEIRA A ENTIDADES		15.200.000,00
	OUTRAS DESPESAS CORRENTES		15.200.000,00
	TRANSF A INSTITUICOES PRIVADAS SEM FINS LUCRATIVOS	TESOURO	15.200.000,00
PRODUTO :	APOIO AS ENTIDADES PRIVADAS E FILANTROPICAS DE SAU () : 1		15.200.000,00
10.302.1003.2015	ATENDIMENTO DE MEDIA E ALTA COMPLEXIDADE		12.013.200,00
	OUTRAS DESPESAS CORRENTES		12.010.200,00
	APLICACOES DIRETAS	TESOURO	12.010.200,00
		TRANSFERENCIAS E CONVENIOS FEDERAIS - VINCULADOS	9.300.000,00
	INVESTIMENTOS		2.710.200,00
	APLICACOES DIRETAS	TESOURO	3.000,00
PRODUTO :	PROCEDIMENTOS DE MEDIA E ALTA COMPLEXIDADE () : 100000		3.000,00

Q



CN-SIFPM		MUNICÍPIO DE CABREÚVA		CONAN
		LEI ORÇAMENTARIA ANUAL 2024 - LEI No. 02368 DE 15/12/2023		
		QUADRO I - B		
		ORÇAMENTOS FISCAL E DA SEGURIDADE SOCIAL		Página 146
PROGRAMA : 1004 VIGILANCIA EM SAUDE				511.000,00
ACAO	GRUPO DE DESPESA / MODALIDADE	FONTE DE RECURSO		
10.304.1004.2021	VIGILANCIA SANITARIA			307.000,00
	OUTRAS DESPESAS CORRENTES			295.000,00
	APLICACOES DIRETAS			295.000,00
		TESOURO		250.000,00
		TRANSFERENCIAS E CONVENIOS FEDERAIS - VINCULADOS		45.000,00
	INVESTIMENTOS			12.000,00
	APLICACOES DIRETAS			12.000,00
		TESOURO		12.000,00
PRODUTO :	VIGILANCIA SANITARIA (UNIDADE) :	440		
ACAO	GRUPO DE DESPESA / MODALIDADE	FONTE DE RECURSO		
10.305.1004.2027	VIGILANCIA EPIDEMIOLOGICA E AMBIENTAL			204.000,00
	OUTRAS DESPESAS CORRENTES			197.000,00
	APLICACOES DIRETAS			197.000,00
		TESOURO		19.000,00
		TRANSFERENCIAS E CONVENIOS FEDERAIS - VINCULADOS		187.000,00
	INVESTIMENTOS			7.000,00
	APLICACOES DIRETAS			7.000,00
		TESOURO		4.000,00
		TRANSFERENCIAS E CONVENIOS FEDERAIS - VINCULADOS		3.000,00
PRODUTO :	VIGILANCIA EPIDEMIOLOGICA E AMBIENTAL (UNIDADE) :	6		
PROGRAMA : 1006 ASSISTENCIA FARMACEUTICA				1.330.654,00
ACAO	GRUPO DE DESPESA / MODALIDADE	FONTE DE RECURSO		
10.303.1006.2028	PROMOCAO DO ACESSO AOS MEDICAMENTOS, MATERIAIS DE			1.330.654,00
	OUTRAS DESPESAS CORRENTES			1.327.654,00
	APLICACOES DIRETAS			1.327.654,00
		TESOURO		1.100.000,00
		TRANSFERENCIAS E CONVENIOS ESTADUAIS - VINCULADOS		35.654,00
		TRANSFERENCIAS E CONVENIOS FEDERAIS - VINCULADOS		192.000,00
	INVESTIMENTOS			3.000,00
	APLICACOES DIRETAS			3.000,00
		TESOURO		3.000,00
PRODUTO :	PROMOCAO DO ACESSO AOS MEDICAMENTOS, MATERIAIS DE (QUANTIDADE) :	112		

Q



MUNICÍPIO DE CABREÚVA			CORIAM
LEI ORÇAMENTARIA ANUAL 2024 - LEI Nº. 02368 DE 15/12/2023			
QUADRO I - B			
ORÇAMENTOS FISCAL E DA SEGURIDADE SOCIAL			Página 147
PROGRAMA : 1607 GESTAO DO SISTEMA DE SAUDE			46.263.000,00
ACAO	GRUPO DE DESPESA / MODALIDADE	FONTE DE RECURSO	
10.122.1007.2003	COMPRIMENTOS DE MANDADOS JUDICIAIS		4.000.000,00
	OUTRAS DESPESAS CORRENTES		4.000.000,00
	APLICACOES DIRETAS	TESOURO	4.000.000,00
PRODUTO :	COMPRIMENTOS DE MANDADOS JUDICIAIS (QUANTIDADE) :	125	
ACAO	GRUPO DE DESPESA / MODALIDADE	FONTE DE RECURSO	
10.122.1007.2014	CONSELHO MUNICIPAL DE SAUDE		1.000,00
	OUTRAS DESPESAS CORRENTES		1.000,00
	APLICACOES DIRETAS	TESOURO	1.000,00
PRODUTO :	CONSELHO MUNICIPAL DE SAUDE (UNIDADE) :	1	
ACAO	GRUPO DE DESPESA / MODALIDADE	FONTE DE RECURSO	
10.122.1007.2040	PLANEJAMENTO E GESTAO EM SAUDE		47.134.000,00
	PESSOAL E ENCARGOS SOCIAIS		36.604.000,00
	APLICACOES DIRETAS	TESOURO	36.604.000,00
	OUTRAS DESPESAS CORRENTES	TESOURO	5.527.000,00
	APLICACOES DIRETAS	TESOURO	5.527.000,00
	INVESTIMENTOS		3.000,00
	APLICACOES DIRETAS	TESOURO	3.000,00
PRODUTO :	PLANEJAMENTO, GESTAO E FINANÇAS () :	362	
ACAO	GRUPO DE DESPESA / MODALIDADE	FONTE DE RECURSO	
10.122.1007.2316	PUBLICIDADE DE UTILIDADE PUBLICA		2.000,00
	OUTRAS DESPESAS CORRENTES		2.000,00
	APLICACOES DIRETAS	TESOURO	2.000,00
PRODUTO :	PUBLICIDADE DE UTILIDADE PUBLICA (CARATER CONTINUADO) :	3	
ACAO	GRUPO DE DESPESA / MODALIDADE	FONTE DE RECURSO	
10.122.1007.2317	ADIANTAMENTO A SERVIDOR		126.000,00
	OUTRAS DESPESAS CORRENTES		126.000,00
	APLICACOES DIRETAS	TESOURO	126.000,00
PRODUTO :	ADIANTAMENTO A SERVIDOR (CARATER CONTINUADO) :	24	
PRINCIPAIS ATRIBUICOES			

Q



MUNICÍPIO DE CABREÚVA								COHAM
LEI ORÇAMENTARIA ANUAL 2024 - LEI Nº. 02368 DE 15/12/2023								
QUADRO I - B								
ORÇAMENTOS FISCAL E DA SEGURIDADE SOCIAL								Página 148
ORGÃO	: 08.00.00 SECRETARIA DE SAÚDE							46.263.000,00
UNIDADE	: 08.01.00 GABINETE DO SECRETARIO							
ESFERA	: SEGURIDADE							
PROGRAMA								
1007	GESTÃO DO SISTEMA DE SAÚDE							46.263.000,00
FUNÇÃO								
10	SAÚDE							46.263.000,00
SUBFUNÇÃO								
122	ADMINISTRAÇÃO GERAL							46.263.000,00
GRUPO DE DESPESA								
1	PESSOAL E ENCARGOS SOCIAIS							36.604.000,00
3	OUTRAS DESPESAS CORRENTES							9.656.000,00
4	INVESTIMENTOS							3.000,00
FONTE DE RECURSO								
01	TESOURO							46.263.000,00
FONTE DE RECURSO		PESSOAL E ENCARGOS SOCIAIS	JUROS E ENCARGOS DA DIVIDA	OUTRAS DESPESAS CORRENTES	INVESTIMENTOS	INVERSOES FINANCEIRAS	AMORTIZACAO DA DIVIDA	RESERVA DE CONTINGENCIA
TESOURO		36.604.000,00	0,00	9.656.000,00	3.000,00	0,00	0,00	0,00

9



MUNICÍPIO DE CABREÚVA			CONAM
LEI ORÇAMENTARIA ANUAL 2024 - LEI No. 02368 DE 15/12/2023			
QUADRO I - B			
ORÇAMENTOS FISCAL E DA SEGURIDADE SOCIAL			Página 149
DOTAÇÃO ORÇAMENTARIA DA UNIDADE ORÇAMENTARIA			
PROGRAMA : 1007 GESTAO DO SISTEMA DE SAUDE			46.263.000,00
ACAO	GRUPO DE DESPESA / MODALIDADE	FONTE DE RECURSO	
10.122.1007.2003	CUMPRIMENTOS DE MANDADOS JUDICIAIS		4.000.000,00
	OUTRAS DESPESAS CORRENTES		4.000.000,00
	APLICACOES DIRETAS	TESOURO	4.000.000,00
PRODUTO :	CUMPRIMENTOS DE MANDADOS JUDICIAIS (QUANTIDADE) :	125	
ACAO	GRUPO DE DESPESA / MODALIDADE	FONTE DE RECURSO	
10.122.1007.2014	CONSELHO MUNICIPAL DE SAUDE		1.000,00
	OUTRAS DESPESAS CORRENTES		1.000,00
	APLICACOES DIRETAS	TESOURO	1.000,00
PRODUTO :	CONSELHO MUNICIPAL DE SAUDE (UNIDADE) :	1	
ACAO	GRUPO DE DESPESA / MODALIDADE	FONTE DE RECURSO	
10.122.1007.2040	PLANEJAMENTO E GESTAO EM SAUDE		42.134.000,00
	PESSOAL E ENCARGOS SOCIAIS		36.604.000,00
	APLICACOES DIRETAS	TESOURO	36.604.000,00
	OUTRAS DESPESAS CORRENTES		5.527.000,00
	APLICACOES DIRETAS	TESOURO	5.527.000,00
	INVESTIMENTOS		3.000,00
	APLICACOES DIRETAS	TESOURO	3.000,00
PRODUTO :	PLANEJAMENTO, GESTAO E FINANÇAS () :	362	
ACAO	GRUPO DE DESPESA / MODALIDADE	FONTE DE RECURSO	
10.122.1007.2316	PUBLICIDADE DE UTILIDADE PUBLICA		2.000,00
	OUTRAS DESPESAS CORRENTES		2.000,00
	APLICACOES DIRETAS	TESOURO	2.000,00
PRODUTO :	PUBLICIDADE DE UTILIDADE PUBLICA (CARATER CONTINUADO) :	3	
ACAO	GRUPO DE DESPESA / MODALIDADE	FONTE DE RECURSO	
10.122.1007.2317	ADIANTAMENTO A SERVIDOR		126.000,00
	OUTRAS DESPESAS CORRENTES		126.000,00
	APLICACOES DIRETAS	TESOURO	126.000,00
PRODUTO :	ADIANTAMENTO A SERVIDOR (CARATER CONTINUADO) :	24	

9



CM-SIFPM		MUNICÍPIO DE CABREÚVA							CONAM
		LEI ORÇAMENTARIA ANUAL 2024 - LEI No. 02368 DE 15/12/2023							
		QUADRO I - B							
		ORÇAMENTOS FISCAL E DA SEGURIDADE SOCIAL							Página 150
ORÇAO	: 08.00.00	SECRETARIA DE SAUDE						511.000,00	
UNIDADE	: 08.03.00	VIGILANCIA EM SAUDE							
ESFERA	: SEGURIDADE								
PROGRAMA									
1004	VIGILANCIA EM SAUDE						511.000,00		
FUNCAO									
10	SAUDE						511.000,00		
SUBFUNCAO									
304	VIGILANCIA SANITARIA						307.000,00		
305	VIGILANCIA EPIDEMIOLOGICA						204.000,00		
GRUPO DE DESPESA									
3	OUTRAS DESPESAS CORRENTES						492.000,00		
4	INVESTIMENTOS						19.000,00		
FONTE DE RECURSO									
01	TESOURO						276.000,00		
05	TRANSFERENCIAS E CONVENIOS FEDERAIS - VINCULADOS						235.000,00		
ANALISE DE FONTE DE RECURSO									
FONTE DE RECURSO	PERSONAL E ENCARGOS SOCIAIS	JUROS E ENCARGOS DA DIVIDA	OUTRAS DESPESAS CORRENTES	INVESTIMENTOS	INVERSOES FINANCEIRAS	AMORTIZACAO DA DIVIDA	RESERVA DE CONTINGENCIA		
TESOURO	0,00	0,00	260.000,00	16.000,00	0,00	0,00	0,00		
TRANSFERENCIAS E CONVENIOS FEDERAIS - VINCULADOS	0,00	0,00	232.000,00	3.000,00	0,00	0,00	0,00		

Q



MUNICÍPIO DE CABREÚVA			COMAM
LEI ORÇAMENTARIA ANUAL 2024 - LEI No. 02368 DE 15/12/2023			
QUADRO I - B			
ORÇAMENTOS FISCAL E DA SEGURIDADE SOCIAL			
			Página 151
DOTAÇÃO ORÇAMENTARIA DA UNIDADE ORÇAMENTARIA			
PROGRAMA : 1004 VIGILANCIA EM SAUDE			511.000,00
ACAO	GRUPO DE DESPESA / MODALIDADE	FONTE DE RECURSO	
10.304.1004.2021	VIGILANCIA SANITARIA		307.000,00
	OUTRAS DESPESAS CORRENTES		295.000,00
	APLICACOES DIRETAS		295.000,00
		TESOURO	256.000,00
		TRANSFERENCIAS E CONVENIOS FEDERAIS - VINCULADOS	45.000,00
	INVESTIMENTOS		12.000,00
	APLICACOES DIRETAS		12.000,00
		TESOURO	12.000,00
PRODUTO : 1	VIGILANCIA SANITARIA (UNIDADE) : 440		
ACAO	GRUPO DE DESPESA / MODALIDADE	FONTE DE RECURSO	
10.395.1004.2022	VIGILANCIA EPIDEMIOLOGICA E AMBIENTAL		204.000,00
	OUTRAS DESPESAS CORRENTES		197.000,00
	APLICACOES DIRETAS		197.000,00
		TESOURO	10.000,00
		TRANSFERENCIAS E CONVENIOS FEDERAIS - VINCULADOS	187.000,00
	INVESTIMENTOS		7.000,00
	APLICACOES DIRETAS		7.000,00
		TESOURO	4.000,00
		TRANSFERENCIAS E CONVENIOS FEDERAIS - VINCULADOS	3.000,00
PRODUTO : 1	VIGILANCIA EPIDEMIOLOGICA E AMBIENTAL (UNIDADE) : 6		

2



ORÇAO		SECRETARIA DE SAUDE		1.330.654,00			
UNIDADE		ASSISTENCIA FARMACEUTICA BASICA		1.330.654,00			
ESFERA		SEGURIDADE					
PROGRAMA							
1006		ASSISTENCIA FARMACEUTICA		1.330.654,00			
FUNCAO							
10		SAUDE		1.330.654,00			
SUBFUNCAO							
303		SUPOSTE PROFILATICO E TERAPEUTICO		1.330.654,00			
GRUPO DE DESPESA							
3		OUTRAS DESPESAS CORRENTES		1.327.654,00			
4		INVESTIMENTOS		3.000,00			
FONTE DE RECURSO							
01		TESOURO		1.103.000,00			
02		TRANSFERENCIAS E CONVENIOS ESTADUAIS - VINCULADOS		35.654,00			
05		TRANSFERENCIAS E CONVENIOS FEDERAIS - VINCULADOS		192.000,00			
FONTE DE RECURSO	PESSOAL E ENCARGOS SOCIAIS	JUROS E ENCARGOS DA DIVIDA	OUTRAS DESPESAS CORRENTES	INVESTIMENTOS	INVERSOES FINANCEIRAS	AMORTIZACAO DA DIVIDA	RESERVA DE CONTINGENCIA
TESOURO	0,00	0,00	1.100.000,00	3.000,00	0,00	0,00	0,00
TRANSFERENCIAS E CONVENIOS ESTADUAIS - VINCULADOS	0,00	0,00	35.654,00	0,00	0,00	0,00	0,00
TRANSFERENCIAS E CONVENIOS FEDERAIS - VINCULADOS	0,00	0,00	192.000,00	0,00	0,00	0,00	0,00

9



MUNICÍPIO DE CABREÚVA			CONAM
LEI ORÇAMENTARIA ANUAL 2024 - LEI No. 02368 DE 15/12/2023			
QUADRO I - B			
ORÇAMENTOS FISCAL E DA SEGURIDADE SOCIAL			Página 153
DOTAÇÃO ORÇAMENTARIA DA UNIDADE ORÇAMENTARIA			
PROGRAMA : 1006 ASSISTENCIA FARMACEUTICA			1.330.654,00
ACAO	GRUPO DE DESPESA / MODALIDADE	FONTE DE RECURSO	
10.303.1006.2028	PROMOCAO DO ACESSO AOS MEDICAMENTOS, MATERIAIS DE		1.330.654,00
	OUTRAS DESPESAS CORRENTES		1.327.654,00
	APLICACOES DIRETAS		1.100.000,00
		TESOURO	
		TRANSFERENCIAS E CONVENIOS ESTADUAIS - VINCULADOS	35.654,00
		TRANSFERENCIAS E CONVENIOS FEDERAIS - VINCULADOS	192.000,00
			3.000,00
	INVESTIMENTOS		
	APLICACOES DIRETAS		3.000,00
		TESOURO	3.000,00
PRODUTO :	PROMOCAO DO ACESSO AOS MEDICAMENTOS, MATERIAIS DE (QUANTIDADE) :	112	

9



CR-SIFPM		MUNICÍPIO DE CABREÚVA							CORAM
		LEI ORÇAMENTARIA ANUAL 2024 - LEI No. 02368 DE 15/12/2023							
		QUADRO I - B							
		ORÇAMENTOS FISCAL E DA SEGURIDADE SOCIAL							Página 154
ORÇAO	: 08.00.00	SECRETARIA DE SAUDE							27.214.200,00
UNIDADE	: 08.05.00	ASSISTENCIA HOSPITALAR E AMBULATORIAL							
ESFERA	: SEGURIDADE								
PROGRAMA									
1003		MAC - ASSISTENCIA AMBULATORIAL, EMERGENCIAL E HOSP							27.214.200,00
FUNCAO									
10		SAUDE							27.214.200,00
SUBFUNCAO									
302		ASSISTENCIA HOSPITALAR E AMBULATORIAL							27.214.200,00
GRUPO DE DESPESA									
3		OUTRAS DESPESAS CORRENTES							27.210.200,00
4		INVESTIMENTOS							4.000,00
FONTE DE RECURSO									
01		TESOURO							24.504.000,00
05		TRANSFERENCIAS E CONVENIOS FEDERAIS - VINCULADOS							2.710.200,00
RESUMO									
FONTE DE RECURSO			PESSOAL E ENCARGOS SOCIAIS	JUROS E ENCARGOS DA DIVIDA	OUTRAS DESPESAS CORRENTES	INVESTIMENTOS	INVERSOES FINANCEIRAS	AMORTIZACAO DA DIVIDA	RESERVA DE CONTINGENCIA
TESOURO			0,00	0,00	24.500.000,00	4.000,00	0,00	0,00	0,00
TRANSFERENCIAS E CONVENIOS FEDERAIS - VINCULADOS			0,00	0,00	2.710.200,00	0,00	0,00	0,00	0,00

Q



CN-SI7PM		MUNICÍPIO DE CABREÚVA		CONAM
LEI ORÇAMENTARIA ANUAL 2024 - LEI No. 02368 DE 15/12/2023				
QUADRO I - B				
ORÇAMENTOS FISCAL E DA SEGURIDADE SOCIAL				
				Página 155
DOTAÇÃO ORÇAMENTARIA DA UNIDADE ORÇAMENTARIA				
PROGRAMA : 1003 MAC - ASSISTENCIA AMBULATORIAL, EMERGENCIAL E HOGF				27.314.200,00
ACAO	GRUPO DE DESPESA / MODALIDADE	FONTE DE RECURSO		
10.302.1003.1001	CONSTRUCAO, AMPLIACAO, E ADEQUACAO DA INFRAESTRUTU	INVESTIMENTOS		1.000,00
		APLICACOES DIRETAS		1.000,00
			TESOURO	1.000,00
PRODUTO :	CONSTRUCAO, AMPLIACAO, ADEQUACAO DA INFRAESTRUTURA (M2) : 10			
ACAO	GRUPO DE DESPESA / MODALIDADE	FONTE DE RECURSO		
10.302.1003.2005	TRANSFERENCIA FINANCEIRA A ENTIDADES	OUTRAS DESPESAS CORRENTES		15.200.000,00
		TRANSF A INSTITUICOES PRIVADAS SEM FINS LUCRATIVOS		15.200.000,00
			TESOURO	15.200.000,00
PRODUTO :	APOIO AS ENTIDADES PRIVADAS E FILANTROPICAS DE SAU () : 1			
ACAO	GRUPO DE DESPESA / MODALIDADE	FONTE DE RECURSO		
10.302.1003.2015	ATENDIMENTO DE MEDIA E ALTA COMPLEXIDADE	OUTRAS DESPESAS CORRENTES		12.013.200,00
		APLICACOES DIRETAS		12.010.200,00
			TESOURO	9.300.000,00
			TRANSFERENCIAS E CONVENIOS FEDERAIS - VINCULADOS	2.710.200,00
		INVESTIMENTOS		3.000,00
		APLICACOES DIRETAS		3.000,00
			TESOURO	3.000,00
PRODUTO :	PROCEDIMENTOS DE MEDIA E ALTA COMPLEXIDADE () : 100000			

9



CN-SIFPM	MUNICÍPIO DE CABREÚVA							CONAM	
LEI ORÇAMENTARIA ANUAL 2024 - LEI No. 02368 DE 19/12/2023									
QUADRO I - B									
ORÇAMENTOS FISCAL E DA SEGURIDADE SOCIAL									
								Página 156	
ORÇAO	: 08.00.00	SECRETARIA DE SAUDE							8.843.120,00
UNIDADE	: 08.21.00	ATENCAO BASICA							
ESPERA	:	SEGURIDADE							
PROGRAMA									
1001	APS - ATENCAO PRIMARIA A SAUDE							8.843.120,00	
FUNCAO									
10	SAUDE							8.843.120,00	
SUBFUNCAO									
301	ATENCAO BASICA							8.843.120,00	
GRUPO DE DESPESA									
3	OUTRAS DESPESAS CORRENTES							8.787.120,00	
4	INVESTIMENTOS							56.000,00	
FONTE DE RECURSO									
01	TESOURO							6.065.800,00	
02	TRANSFERENCIAS E CONVENIOS ESTADUAIS - VINCULADOS							203.520,00	
05	TRANSFERENCIAS E CONVENIOS FEDERAIS - VINCULADOS							2.573.800,00	
RESUMO									
FONTE DE RECURSO	PESSOAL E ENCARGOS SOCIAIS	JUROS E ENCARGOS DA DIVIDA	OUTRAS DESPESAS CORRENTES	INVESTIMENTOS	DIVERSOS FINANCEIRAS	AMORTIZACAO DA DIVIDA	RESERVA DE CONTINGENCIA		
TESOURO	0,00	0,00	6.009.800,00	56.000,00	0,00	0,00	0,00	0,00	
TRANSFERENCIAS E CONVENIOS ESTADUAIS - VINCULADOS	0,00	0,00	203.520,00	0,00	0,00	0,00	0,00	0,00	
TRANSFERENCIAS E CONVENIOS FEDERAIS - VINCULADOS	0,00	0,00	2.573.800,00	0,00	0,00	0,00	0,00	0,00	

9



CN-SIFPM		MUNICÍPIO DE CABREÚVA		CDRAM
LEI ORÇAMENTARIA ANUAL 2024 - LEI Nº. 02368 DE 15/12/2023				
QUADRO I - B				
ORÇAMENTOS FISCAL E DA SEGURIDADE SOCIAL				
				Página 157
DOTAÇÃO ORÇAMENTARIA DA UNIDADE ORÇAMENTARIA				
PROGRAMA : 1001 APS - ATENÇÃO PRIMARIA A SAUDE				8.843.120,00
ACAO	GRUPO DE DESPESA / MODALIDADE	FONTE DE RECURSO		
10.301.1001.1001	CONSTRUÇÃO, AMPLIAÇÃO, E ADEQUAÇÃO DA INFRAESTRUTURA			50.000,00
	INVESTIMENTOS			50.000,00
	APLICACOES DIRETAS			50.000,00
PRODUTO :	CONSTRUÇÃO, AMPLIAÇÃO, ADEQUAÇÃO DA INFRAESTRUTURA (M2) : 30	TESOURO		50.000,00
ACAO	GRUPO DE DESPESA / MODALIDADE	FONTE DE RECURSO		
10.301.1001.2001	ATENDIMENTO DE MELHOR QUALIDADE NA ATENÇÃO PRIMARI			6.097.520,00
	OUTRAS DESPESAS CORRENTES			6.094.520,00
	APLICACOES DIRETAS			6.094.520,00
		TESOURO		3.451.000,00
		TRANSFERENCIAS E CONVENIOS ESTADUAIS - VINCULADOS		203.520,00
		TRANSFERENCIAS E CONVENIOS FEDERAIS - VINCULADOS		2.440.000,00
		INVESTIMENTOS		3.200,00
		APLICACOES DIRETAS		3.200,00
PRODUTO :	ATENDIMENTO DE MELHOR QUALIDADE PARA O CIDADAO NO () : 52000	TESOURO		3.000,00
ACAO	GRUPO DE DESPESA / MODALIDADE	FONTE DE RECURSO		
10.301.1001.2010	SAUDE BUCAL			146.800,00
	OUTRAS DESPESAS CORRENTES			143.800,00
	APLICACOES DIRETAS			143.800,00
		TESOURO		10.000,00
		TRANSFERENCIAS E CONVENIOS FEDERAIS - VINCULADOS		133.800,00
		INVESTIMENTOS		3.000,00
		APLICACOES DIRETAS		3.000,00
PRODUTO :	SAUDE BUCAL () : 10000	TESOURO		3.000,00
ACAO	GRUPO DE DESPESA / MODALIDADE	FONTE DE RECURSO		
10.301.1001.2321	PRESTACAO DE SERVICOS PPF			2.548.800,00
	OUTRAS DESPESAS CORRENTES			2.548.800,00
	EXECUCAO CONTRATO PARCERIA PUBLICO-PRIVADA - PPP			2.548.800,00
PRODUTO :	PRESTACAO DE SERVICOS PPP (QUANTIDADE) : 27	TESOURO		2.548.800,00

Q



CR-SIFPM		MUNICÍPIO DE CABREÚVA		CONAM				
LEI ORÇAMENTARIA ANUAL 2024 - LEI No. 02368 DE 15/12/2023								
QUADRO I - B								
ORÇAMENTOS FISCAL E DA SEGURIDADE SOCIAL								
					Página 158			
ORÇAO	: 08.00.00	SECRETARIA DE SAUDE			1.334.000,00			
UNIDADE	: 08.23.00	AGENTES COMUNITARIOS						
ESFERA	:	SEGURIDADE						
PROGRAMA								
1001	APS - ATENCAO PRIMARIA A SAUDE				1.334.000,00			
FUNCAO								
10	SAUDE				1.334.000,00			
SUBFUNCAO								
301	ATENCAO BASICA				1.334.000,00			
GRUPO DE DESPESA								
1	PESSOAL E ENCARGOS SOCIAIS				1.334.000,00			
FONTE DE RECURSO								
01	TESOURO				479.000,00			
05	TRANSFERENCIAS E CONVENIOS FEDERAIS - VINCULADOS				855.000,00			
FONTE DE RECURSO								
		PESSOAL E ENCARGOS SOCIAIS	JUROS E ENCARGOS DA DÍVIDA	OUTRAS DESPESAS CORRENTES	INVESTIMENTOS	INVERSOES FINANCEIRAS	AMORTIZACAO DA DÍVIDA	RESERVA DE CONTINGENCIA
TESOURO		479.000,00	0,00	0,00	0,00	0,00	0,00	0,00
TRANSFERENCIAS E CONVENIOS FEDERAIS - VINCULADOS		855.000,00	0,00	0,00	0,00	0,00	0,00	0,00
DOTACAO ORÇAMENTARIA DA UNIDADE ORÇAMENTARIA								
PROGRAMA : 1001 APS - ATENCAO PRIMARIA A SAUDE					1.334.000,00			
ACAO								
			GRUPO DE DESPESA / MODALIDADE		FONTE DE RECURSO			
10.301.1001.2004	AGENTES COMUNITARIOS		PESSOAL E ENCARGOS SOCIAIS		1.334.000,00			
			APLICACOES DIRETAS		1.334.000,00			
					479.000,00			
					TESOURO			

Q



CN-SIFPM	MUNICÍPIO DE CABREÚVA	CONAM
LEI ORÇAMENTARIA ANUAL 2024 - LEI No. 02368 DE 15/12/2023		
QUADRO I - B		
ORÇAMENTOS FISCAL E DA SEGURIDADE SOCIAL		
		Página 159
PRODUTO : AGENTES COMUNITARIOS () : 190000		TRANSFERENCIAS E CONVENIOS FEDERAIS - VINCULADOS 855.000,00

9

**Decretos****DECRETO Nº 1.721, DE 18 DE DEZEMBRO DE 2023.**

Regulamenta o expediente nas repartições públicas municipais na segunda quinzena de dezembro de 2023.

ANTONIO CARLOS MANGINI, Prefeito do Município de Cabreúva, Estado de São Paulo, no uso de suas atribuições legais,

CONSIDERANDO que a redução do expediente nas repartições públicas municipais se revela necessária à Administração Municipal gerando economicidade aos cofres públicos, bem como o encerramento do exercício financeiro e regular fechamento contábil,

DECRETA:

Art. 1º As repartições públicas municipais terão expediente normal no período de 18 a 20 de dezembro de 2023.

Parágrafo Único - Considerando que neste período há baixo fluxo de munícipes nas repartições públicas, o Secretário Municipal poderá proporcionar escala de revezamento entre seus colaboradores, de forma que não prejudique o bom funcionamento do serviço público.

Art. 2º Fica declarado Ponto Facultativo nas partições públicas municipais nos dias 21, 22, 26, 27, 28 e 29 de dezembro de 2023.

Parágrafo 1º - Fica excluído do artigo 2º os serviços públicos essenciais e de funcionamento ininterrupto considerados indispensáveis, tais como Unidade de Pronto Atendimento (UPA), Farmácia (UPA), Serviço de Atendimento Emergencial (SAE 192), Guarda Municipal, Defesa Civil, limpeza pública, coleta seletiva e demais serviços que as Secretarias julgarem necessários visando o interesse maior da população Cabreuvana.

Parágrafo 2º - A Secretaria de Educação, o Setor de Transporte Escolar e todas as unidades escolares continuam respeitando o Calendário Escolar de 2023, emitido e homologado pelas autoridades competentes.

Art. 3º Funcionarão em regime de plantão, em razão das especificidades de suas atividades, o Serviço de Transporte Sanitário, Programa Melhor em Casa, Centro de Atenção Psicossocial (CAPS), Equipe Multidisciplinar da Atenção Básica, Assistência Farmacêutica, Odontologia, os CRAS, Centro de Esterilização e Adoção de Cães e Gatos - CREADOCA, vigilâncias e fiscalizações externas.

Art. 4º Todos os empregados públicos municipais ficarão de sobreaviso e poderão ser convocados a qualquer momento para o trabalho presencial, conforme demanda de sua Secretaria.

Art. 5º Este Decreto entra em vigor na data de sua publicação, revogadas as disposições em contrário.

PREFEITURA MUNICIPAL DE CABREÚVA, em 18 de dezembro de 2023.

ANTONIO CARLOS MANGINI
Prefeito

Arquivado em pasta própria e publicado no local de costume. Setor de Expediente da Prefeitura de Cabreúva,

em 18 de dezembro de 2023.

ALZIRA APARECIDA PELEGRINI RODRIGUES
Agente Jurídico do Município de Cabreúva

DECRETO Nº 1.722, DE 15 DE DEZEMBRO DE 2023.

AUTORIZA ABERTURA DE CRÉDITO SUPLEMENTAR, PARA REFORÇO DE DOTAÇÕES CONSTANTES DA LEI ORÇAMENTÁRIA VIGENTE.

ANTONIO CARLOS MANGINI, Prefeito Municipal de Cabreúva, Estado de São Paulo, no uso das atribuições que lhes são conferidas por Lei;

DECRETA:

Art. 1º Fica aberto ao Orçamento Fiscal e da Seguridade Social do Município de Cabreúva, junto à Secretaria da Fazenda, nos termos da Lei Orçamentária nº 2.335, de 21/12/2022, art. 7º, inciso IV, um crédito suplementar no valor de R\$ 4.868.582,58 (quatro milhões, oitocentos e sessenta e oito mil, quinhentos e oitenta e dois reais e cinquenta e oito centavos) para atender à programação constante do Anexo a este Decreto, consignada no orçamento vigente.

Art. 2º Os recursos necessários à abertura do crédito de que trata o art. 1º decorrem da anulação parcial ou total de dotação, nos termos da Lei nº 4.320/64, art. 43, §1º, inciso III.

Art. 3º Este Decreto entra em vigor na data de sua publicação.

PREFEITURA DO MUNICÍPIO DE CABREÚVA, em 15 de dezembro de 2023.

ANTONIO CARLOS MANGINI
Prefeito

Arquivado em pasta própria e publicado no local de costume. Setor de Expediente da Prefeitura de Cabreúva, em 15 de dezembro de 2023.

ALZIRA APARECIDA PELEGRINI RODRIGUES
Agente Jurídico do Município de Cabreúva



CN-SIFPM CONAM

Prefeitura Municipal de Cabreúva

DECRETO No. 01722, de 15/12/2023 CREDITO SUPLEMENTAR

Página 1

ANEXO I CREDITO SUPLEMENTAR

PROGRAMA DE TRABALHO : (SUPLEMENTACAO) RECURSOS DE TODAS AS FONTES

ORGAO : 02.00 GABINETE DO PREFEITO UNIDADE : 02.01 GABINETE							
FUNCCIONAL	PROGRAMATICA	CAT. ECON.	GRUPO NAT. DESP.	MOD. DE APLIC.	FONTE	ESPECIFICACAO	VALOR R\$
Funcao/Subfuncao	Programa/ Acao						
04 04.122 04.122 04.122	7009 7009.2290	3 3 3	1 1	90	01	ADMINISTRACAO ADMINISTRACAO GERAL ADMINISTRACAO SUPERIOR ATIVIDADES DA ADMINISTRACAO SUPERIOR DESPESAS CORRENTES PESSOAL E ENCARGOS SOCIAIS APLICACOES DIRETAS TESOURO	41.926,05
ORGAO : 03.00 ADVOCACIA -GERAL DO MUNICIPIO UNIDADE : 03.01 PROCURADORIA JURIDICA							
FUNCCIONAL	PROGRAMATICA	CAT. ECON.	GRUPO NAT. DESP.	MOD. DE APLIC.	FONTE	ESPECIFICACAO	VALOR R\$
Funcao/Subfuncao	Programa/ Acao						
03 03.122 03.122 03.122	7003 7003.2289	3 3 3	1 1	90	01	ESSENCIAL A JUSTICA ADMINISTRACAO GERAL ADVOCACIA MUNICIPAL ATIVIDADES DA PROCURADORIA JURIDICA DESPESAS CORRENTES PESSOAL E ENCARGOS SOCIAIS APLICACOES DIRETAS TESOURO	47.964,18



CN-SIFPM CONAM

Prefeitura Municipal de Cabreúva

DECRETO No. 01722, de 15/12/2023 CREDITO SUPLEMENTAR

Pagina 2

ORGAO : 04.00 SECRETARIA DE GESTAO PUBLICA UNIDADE : 04.01 GABINETE DO SECRETARIO							
FUNCIONAL	PROGRAMATICA	CAT. ECON.	GRUPO NAT. DESP.	MOD. DE APLIC.	FONTE	ESPECIFICACAO	VALOR R\$
Funcao/Subfuncao	Programa/ Acao						
04 04.122 04.122 04.122	7007 7007.2293	3 3 3	1 1	90	01	ADMINISTRACAO ADMINISTRACAO GERAL ADMINISTRACAO ATIVIDADES ADMINISTRATIVAS DESPESAS CORRENTES PESSOAL E ENCARGOS SOCIAIS APLICACOES DIRETAS TESOURO	96.080,32
ORGAO : 05.00 SECRETARIA DA FAZENDA UNIDADE : 05.02 CONTROLE INTERNO							
FUNCIONAL	PROGRAMATICA	CAT. ECON.	GRUPO NAT. DESP.	MOD. DE APLIC.	FONTE	ESPECIFICACAO	VALOR R\$
Funcao/Subfuncao	Programa/ Acao						
04 04.124 04.124 04.124	7006 7006.2291	3 3 3	1 1	90	01	ADMINISTRACAO CONTROLE INTERNO PLANEJAMENTO E FINANÇAS GESTAO DA SECRETARIA DA FAZENDA DESPESAS CORRENTES PESSOAL E ENCARGOS SOCIAIS APLICACOES DIRETAS TESOURO	19.108,80
ORGAO : 05.00 SECRETARIA DA FAZENDA UNIDADE : 05.03 RENDAS, FISCALIZ E CADASTRO IMOBILIARIO							
FUNCIONAL	PROGRAMATICA	CAT. ECON.	GRUPO NAT. DESP.	MOD. DE APLIC.	FONTE	ESPECIFICACAO	VALOR R\$
Funcao/Subfuncao	Programa/ Acao						
04 04.129 04.129 04.129	7006 7006.2292	3				ADMINISTRACAO ADMINISTRACAO DE RECEITAS PLANEJAMENTO E FINANÇAS GESTAO TRIBUTARIA DESPESAS CORRENTES	



CN-SIFPM

CONAM



Prefeitura Municipal de Cabreúva

DECRETO No. 01722, de 15/12/2023 CREDITO SUPLEMENTAR

Página 3

		3	1				PESSOAL E ENCARGOS SOCIAIS	
		3	1	90		01	APLICACOES DIRETAS	13.311,00
							TESOURO	
ORGAO : 06.00 SECRET. MEIO AMBIENTE, OBRAS E SERV URBA UNIDADE : 06.01 GABINETE DO SECRETARIO								
FUNCAO/Subfuncao	PROGRAMATICA	CAT. ECON.	GRUPO NAT. DESP.	MOD. DE APLIC.	FONTE	ESPECIFICACAO	VALOR R\$	
15						URBANISMO		
15.122						ADMINISTRACAO GERAL		
15.122	5010					GESTAO DA POLITICA DE INFRAESTRUTURA		
15.122	5010.2185					PLANEJAMENTO, GESTAO DO PROGRAMA		
		3				DESPESAS CORRENTES		
		3	1			PESSOAL E ENCARGOS SOCIAIS		
		3	1	90		APLICACOES DIRETAS		
					01	TESOURO		94.156,21
ORGAO : 06.00 SECRET. MEIO AMBIENTE, OBRAS E SERV URBA UNIDADE : 06.06 DIVISAO DE MEIO AMBIENTE								
FUNCAO/Subfuncao	PROGRAMATICA	CAT. ECON.	GRUPO NAT. DESP.	MOD. DE APLIC.	FONTE	ESPECIFICACAO	VALOR R\$	
18						GESTAO AMBIENTAL		
18.541						PRESERVACAO E CONSERVACAO AMBIENTAL		
18.541	6006					RECURSOS NATURAIS E MEIO AMBIENTE		
18.541	6006.2224					GESTAO DAS POLITICAS DO MEIO AMBIENTE		
		3				DESPESAS CORRENTES		
		3	1			PESSOAL E ENCARGOS SOCIAIS		
		3	1	90		APLICACOES DIRETAS		
					01	TESOURO		9.587,90
ORGAO : 07.00 SECRETARIA DE ASSIST. E DESENVOLV SOCIAL UNIDADE : 07.01 BLOCO DA GESTAO DO FUNDO MUNICIPAL ASSIS								
FUNCAO/Subfuncao	PROGRAMATICA	CAT. ECON.	GRUPO NAT. DESP.	MOD. DE APLIC.	FONTE	ESPECIFICACAO	VALOR R\$	
08						ASSISTENCIA SOCIAL		
08.122						ADMINISTRACAO GERAL		



CN-SIFPM

CONAM



Prefeitura Municipal de Cabreúva

DECRETO No. 01722, de 15/12/2023 CREDITO SUPLEMENTAR

Pagina 4

08.122	4001						POLITICAS DE ASSISTENCIA SOCIAL	
08.122	4001.2152						GESTAO DA POLITICA DE ASSISTENCIA SOCIAL	
		3					DESPESAS CORRENTES	
		3	1				PESSOAL E ENCARGOS SOCIAIS	
		3	1	90			APLICACOES DIRETAS	
					01		TESOURO	137.212,32
		3	3				OUTRAS DESPESAS CORRENTES	
		3	3	90			APLICACOES DIRETAS	
					01		TESOURO	14.800,00

ORGAO : 08.00 SECRETARIA DE SAUDE
 UNIDADE : 08.01 GABINETE DO SECRETARIO

FUNCIONAL	PROGRAMATICA	CAT. ECON.	GRUPO NAT. DESP.	MOD. DE APLIC.	FONTE	ESPECIFICACAO	VALOR R\$
Funcao/Subfuncao	Programa/ Acao						
10						SAUDE	
10.122						ADMINISTRACAO GERAL	
10.122	1007					GESTAO DO SISTEMA DE SAUDE	
10.122	1007.2040					PLANEJAMENTO E GESTAO EM SAUDE	
		3				DESPESAS CORRENTES	
		3	1			PESSOAL E ENCARGOS SOCIAIS	
		3	1	90		APLICACOES DIRETAS	
					01	TESOURO	1.272.249,70
					05	TRANSFERENCIAS E CONVENIOS FEDERAIS - VINC	3.251,36

ORGAO : 08.00 SECRETARIA DE SAUDE
 UNIDADE : 08.23 AGENTES COMUNITARIOS

FUNCIONAL	PROGRAMATICA	CAT. ECON.	GRUPO NAT. DESP.	MOD. DE APLIC.	FONTE	ESPECIFICACAO	VALOR R\$
Funcao/Subfuncao	Programa/ Acao						
10						SAUDE	
10.301						ATENCAO BASICA	
10.301	1001					APS - ATENCAO PRIMARIA A SAUDE	
10.301	1001.2004					AGENTES COMUNITARIOS	
		3				DESPESAS CORRENTES	
		3	1			PESSOAL E ENCARGOS SOCIAIS	
		3	1	90		APLICACOES DIRETAS	
					01	TESOURO	3.011,00
					05	TRANSFERENCIAS E CONVENIOS FEDERAIS - VINC	10.141,52



CN-SIFPM CONAM

Prefeitura Municipal de Cabreúva

DECRETO No. 01722, de 15/12/2023 CREDITO SUPLEMENTAR

Pagina 5

ORGAO : 09.00 SECRETARIA DE EDUCACAO UNIDADE : 09.21 ENSINO FUNDAMENTAL.							
FUNCIONAL	PROGRAMATICA	CAT. ECON.	GRUPO NAT. DESP.	MOD. DE APLIC.	FONTE	ESPECIFICACAO	VALOR R\$
Funcao/Subfuncao	Programa/ Acao						
12 12.361 12.361 12.361	2001 2001.2041	3 3 3	1 1	90	01	EDUCACAO ENSINO FUNDAMENTAL ENSINO FUNDAMENTAL COM QUALIDADE FUNCIONAMENTO DO ENSINO FUNDAMENTAL DESPESAS CORRENTES PESSOAL E ENCARGOS SOCIAIS APLICACOES DIRETAS TESOURO	1.171.914,67
ORGAO : 09.00 SECRETARIA DE EDUCACAO UNIDADE : 09.23 ENSINO DE JOVENS E ADULTOS - EJA							
FUNCIONAL	PROGRAMATICA	CAT. ECON.	GRUPO NAT. DESP.	MOD. DE APLIC.	FONTE	ESPECIFICACAO	VALOR R\$
Funcao/Subfuncao	Programa/ Acao						
12 12.366 12.366 12.366	2001 2001.2042	3 3 3	1 1	90	01	EDUCACAO EDUCACAO DE JOVENS E ADULTOS ENSINO FUNDAMENTAL COM QUALIDADE FUNCIONAMENTO DO ENSINO FUNDAMENTAL PARA J DESPESAS CORRENTES PESSOAL E ENCARGOS SOCIAIS APLICACOES DIRETAS TESOURO	50.000,00
ORGAO : 09.00 SECRETARIA DE EDUCACAO UNIDADE : 09.31 ENSINO FUNDAMENTAL.							
FUNCIONAL	PROGRAMATICA	CAT. ECON.	GRUPO NAT. DESP.	MOD. DE APLIC.	FONTE	ESPECIFICACAO	VALOR R\$
Funcao/Subfuncao	Programa/ Acao						
12 12.361 12.361 12.361	2001 2001.2041	3				EDUCACAO ENSINO FUNDAMENTAL ENSINO FUNDAMENTAL COM QUALIDADE FUNCIONAMENTO DO ENSINO FUNDAMENTAL DESPESAS CORRENTES	



CN-SIFPM

CONAM



Prefeitura Municipal de Cabreúva

DECRETO No. 01722, de 15/12/2023 CREDITO SUPLEMENTAR

Pagina 6

		3	1				PESSOAL E ENCARGOS SOCIAIS APLICACOES DIRETAS TRANSFERENCIAS E CONVENIOS ESTADUAIS - VIN	297.603,30
		3	1	90	02			
ORGAO : 09.00 SECRETARIA DE EDUCACAO UNIDADE : 09.32 ENSINO INFANTIL - CRECHES								
FUNCCIONAL	PROGRAMATICA	CAT. ECON.	GRUPO NAT. DESP.	MOD. DE APLIC.	FONTE	ESPECIFICACAO	VALOR R\$	
Funcao/Subfuncao	Programa/ Acao							
12 12.365 12.365 12.365	2002 2002.2061	3 3 3	1 1	90	02	EDUCACAO EDUCACAO INFANTIL ENSINO INFANTIL COM QUALIDADE FUNCIONAMENTO DAS CRECHES DESPESAS CORRENTES PESSOAL E ENCARGOS SOCIAIS APLICACOES DIRETAS TRANSFERENCIAS E CONVENIOS ESTADUAIS - VIN	286.266,56	
ORGAO : 09.00 SECRETARIA DE EDUCACAO UNIDADE : 09.34 FUNDEB - PROFESSOR - EJA								
FUNCCIONAL	PROGRAMATICA	CAT. ECON.	GRUPO NAT. DESP.	MOD. DE APLIC.	FONTE	ESPECIFICACAO	VALOR R\$	
Funcao/Subfuncao	Programa/ Acao							
12 12.366 12.366 12.366	2001 2001.2042	3 3 3	1 1	90	02	EDUCACAO EDUCACAO DE JOVENS E ADULTOS ENSINO FUNDAMENTAL COM QUALIDADE FUNCIONAMENTO DO ENSINO FUNDAMENTAL PARA J DESPESAS CORRENTES PESSOAL E ENCARGOS SOCIAIS APLICACOES DIRETAS TRANSFERENCIAS E CONVENIOS ESTADUAIS - VIN	2.082,92	
ORGAO : 09.00 SECRETARIA DE EDUCACAO UNIDADE : 09.42 ENSINO INFANTIL - PRE-ESCOLA.								
FUNCCIONAL	PROGRAMATICA	CAT. ECON.	GRUPO NAT. DESP.	MOD. DE APLIC.	FONTE	ESPECIFICACAO	VALOR R\$	
Funcao/Subfuncao	Programa/ Acao							
12 12.365						EDUCACAO EDUCACAO INFANTIL		



CN-SIFPM							CONAM	
Prefeitura Municipal de Cabreúva								
DECRETO No. 01722, de 15/12/2023 CREDITO SUPLEMENTAR								
							Pagina 7	
12.365	2002						ENSINO INFANTIL COM QUALIDADE	
12.365	2002.2060						FUNCIONAMENTO DA PRE ESCOLA	
		3					DESPESAS CORRENTES	
		3	1				PESSOAL E ENCARGOS SOCIAIS	
		3	1	90			APLICACOES DIRETAS	
					01		TESOURO	988.010,00
ORGAO : 09.00 SECRETARIA DE EDUCACAO UNIDADE : 09.51 ALIMENTACAO ESCOLAR - ENSINO FUNDAMENTAL								
FUNCIONAL	PROGRAMATICA	CAT. ECON.	GRUPO NAT. DESP.	MOD. DE APLIC.	FONTE	ESPECIFICACAO		VALOR R\$
Funcao/Subfuncao	Programa/ Acao							
12						EDUCACAO		
12.361						ENSINO FUNDAMENTAL		
12.361	2006					ALIMENTACAO ESCOLAR		
12.361	2006.2076					DISTRIBUICAO DE ALIMENTACAO ESCOLAR PARA O		
		3				DESPESAS CORRENTES		
		3	1			PESSOAL E ENCARGOS SOCIAIS		
		3	1	90		APLICACOES DIRETAS		
					01	TESOURO		2.775,60
ORGAO : 10.00 SECRETARIA DE CULTURA E TURISMO UNIDADE : 10.01 SERVICOS DE CULTURA								
FUNCIONAL	PROGRAMATICA	CAT. ECON.	GRUPO NAT. DESP.	MOD. DE APLIC.	FONTE	ESPECIFICACAO		VALOR R\$
Funcao/Subfuncao	Programa/ Acao							
13						CULTURA		
13.392						DIFUSAO CULTURAL		
13.392	3001					PATRIMONIO CULTURAL DO MUNICIPIO		
13.392	3001.2103					GESTAO DE MECANISMO DE FOMENTO E INCENTIVO		
		3				DESPESAS CORRENTES		
		3	1			PESSOAL E ENCARGOS SOCIAIS		
		3	1	90		APLICACOES DIRETAS		
					01	TESOURO		16.053,87



CN-SIEPM CONAM

Prefeitura Municipal de Cabreúva

DECRETO No. 01722, de 15/12/2023 CREDITO SUPLEMENTAR

Página 8

ORGÃO : 11.00 SECRETARIA DE ESPORTES							ESPECIFICAÇÃO	VALOR R\$
UNIDADE : 11.01 ESPORTES E LAZER								
FUNCIONAL Funcao/Subfuncao	PROGRAMÁTICA Programa/ Acao	CAT. ECON.	GRUPO NAT. DESP.	MOD. DE APLIC.	FONTE			
27 27.122 27.122 27.122	3007 3007.2113	3 3 3	1 1	90	01	DESPORTO E LAZER ADMINISTRACAO GERAL ESPORTE, LAZER E QUALIDADE DE VIDA GESTAO DA POLITICA DE ESPORTES DESPESAS CORRENTES PESSOAL E ENCARGOS SOCIATS APLICACOES DIRETAS TESOURO	39.607,37	
ORGÃO : 12.00 SECRETARIA DE DESENVOLVIMENTO ECONOMICO							ESPECIFICAÇÃO	VALOR R\$
UNIDADE : 12.01 DESENVOLVIMENTO ECONOMICO								
FUNCIONAL Funcao/Subfuncao	PROGRAMÁTICA Programa/ Acao	CAT. ECON.	GRUPO NAT. DESP.	MOD. DE APLIC.	FONTE			
04 04.122 04.122 04.122	6001 6001.2331	3 3 3	1 1	90	01	ADMINISTRACAO ADMINISTRACAO GERAL DESENVOLVIMENTO ECONOMICO GESTAO DA POLITICA DO DESENVOLVIMENTO ECON DESPESAS CORRENTES PESSOAL E ENCARGOS SOCIAIS APLICACOES DIRETAS TESOURO	19.953,55	
ORGÃO : 13.00 SECRETARIA DA MOBILIDADE URBANA							ESPECIFICAÇÃO	VALOR R\$
UNIDADE : 13.01 GESTAO DA POLITICA DA MOBILIDADE URBANA								
FUNCIONAL Funcao/Subfuncao	PROGRAMÁTICA Programa/ Acao	CAT. ECON.	GRUPO NAT. DESP.	MOD. DE APLIC.	FONTE			
15 15.452 15.452 15.452	8001 8001.2336	3				URBANISMO SERVICOS URBANOS MOBILIDADE URBANA SUSTENTAVEL GESTAO DA POLITICA DA MOBILIDADE URBANA DESPESAS CORRENTES		



CN-SIFPM							CONAM	
Prefeitura Municipal de Cabreúva								
DECRETO No. 01722, de 15/12/2023 CREDITO SUPLEMENTAR								
							Pagina 9	
		3	1				PESSOAL E ENCARGOS SOCIAIS	
		3	1	90		01	APLICACOES DIRETAS	54.651,90
							TESOURO	
ORGAO : 14.00 SECRETARIA DE SEGURANCA E DEFESA SOCIAL UNIDADE : 14.01 GUARDA MUNICIPAL								
FUNCCIONAL	PROGRAMATICA	CAT. ECON.	GRUPO NAT. DESP.	MOD. DE APLIC.	FONTE	ESPECIFICACAO	VALOR R\$	
Funcao/Subfuncao	Programa/ Acao							
06						SEGURANCA PUBLICA		
06.181						POLICIAMENTO		
06.181	8002					SEGURANCA PATRIMONIAL		
06.181	8002.2267					GESTAO DAS ATIVIDADES DE SEGURANCA		
		3				DESPESAS CORRENTES		
		3	1			PESSOAL E ENCARGOS SOCIAIS		
		3	1	90		APLICACOES DIRETAS		
					01	TESOURO	169.880,14	
ORGAO : 14.00 SECRETARIA DE SEGURANCA E DEFESA SOCIAL UNIDADE : 14.02 DEFESA CIVIL								
FUNCCIONAL	PROGRAMATICA	CAT. ECON.	GRUPO NAT. DESP.	MOD. DE APLIC.	FONTE	ESPECIFICACAO	VALOR R\$	
Funcao/Subfuncao	Programa/ Acao							
06						SEGURANCA PUBLICA		
06.182						DEFESA CIVIL		
06.182	8003					DEFESA CIVIL		
06.182	8003.2268					APOIO A SEGURANCA DO CIDADAO		
		3				DESPESAS CORRENTES		
		3	1			PESSOAL E ENCARGOS SOCIAIS		
		3	1	90		APLICACOES DIRETAS		
					01	TESOURO	6.982,34	
TOTAL GERAL							4.868.582,58	



CN-SIFPM CONAM

Prefeitura Municipal de Cabreúva

DECRETO No. 01722, de 15/12/2023 CREDITO SUPLEMENTAR

Página 10

ANEXO II CREDITO SUPLEMENTAR

PROGRAMA DE TRABALHO : (CANCELAMENTO) RECURSOS DE TODAS AS FONTES

ORGÃO : 05.00 SECRETARIA DA FAZENDA							ESPECIFICACAO	VALOR R\$
UNIDADE : 05.02 CONTROLE INTERNO								
FUNCAO/ Subfuncao	PROGRAMATICA Programa/ Acao	CAT. ECON.	GRUPO NAT. DESP.	MOD. DE APLIC.	FONTE			
04 04.124 04.124 04.124	7006 7006.2291	3 3 3	1 1	90	01	ADMINISTRACAO CONTROLE INTERNO PLANEJAMENTO E FINANÇAS GESTAO DA SECRETARIA DA FAZENDA DESPESAS CORRENTES PESSOAL E ENCARGOS SOCIAIS APLICACOES DIRETAS TESOURO	-52.275,25	
ORGÃO : 07.00 SECRETARIA DE ASSIST. E DESENVOLV SOCIAL							ESPECIFICACAO	VALOR R\$
UNIDADE : 07.01 BLOCO DA GESTAO DO FUNDO MUNICIPAL ASSIS								
FUNCAO/ Subfuncao	PROGRAMATICA Programa/ Acao	CAT. ECON.	GRUPO NAT. DESP.	MOD. DE APLIC.	FONTE			
08 08.244 08.244 08.244	4001 4001.2157	3 3 3	1 1	90	01	ASSISTENCIA SOCIAL ASSISTENCIA COMUNITARIA POLITICAS DE ASSISTENCIA SOCIAL CONSELHO TUTELAR DESPESAS CORRENTES PESSOAL E ENCARGOS SOCIAIS APLICACOES DIRETAS TESOURO	-29.933,22	



CN-SIFPM

CONAM



Prefeitura Municipal de Cabreúva

DECRETO No. 01722, de 15/12/2023 CREDITO SUPLEMENTAR

Pagina 11

ORGAO : 08.00 SECRETARIA DE SAUDE
 UNIDADE : 08.05 ASSISTENCIA HOSPITALAR E AMBULATORIAL

FUNCIONAL	PROGRAMATICA	CAT. ECON.	GRUPO NAT. DESP.	MOD. DE APLIC.	FONTE	ESPECIFICACAO	VALOR R\$
Funcao/Subfuncao	Programa/ Acao						
10						SAUDE	
10.302						ASSISTENCIA HOSPITALAR E AMBULATORIAL	
10.302	1003					MAC - ASSISTENCIA AMBULATORIAL, EMERGENCIA	
10.302	1003.2015					ATENDIMENTO DE MEDIA E ALTA COMPLEXIDADE	
		3				DESPESAS CORRENTES	
		3	3			OUTRAS DESPESAS CORRENTES	
		3	3	90		APLICACOES DIRETAS	
					01	TESOURO	-1.155.000,00

ORGAO : 08.00 SECRETARIA DE SAUDE
 UNIDADE : 08.21 ATENCAO BASICA

FUNCIONAL	PROGRAMATICA	CAT. ECON.	GRUPO NAT. DESP.	MOD. DE APLIC.	FONTE	ESPECIFICACAO	VALOR R\$
Funcao/Subfuncao	Programa/ Acao						
10						SAUDE	
10.301						ATENCAO BASICA	
10.301	1001					APS - ATENCAO PRIMARIA A SAUDE	
10.301	1001.2001					ATENDIMENTO DE MELHOR QUALIDADE NA ATENCAO	
		3				DESPESAS CORRENTES	
		3	3			OUTRAS DESPESAS CORRENTES	
		3	3	90		APLICACOES DIRETAS	
					01	TESOURO	-20.000,00
		4				DESPESAS DE CAPITAL	
		4	4			INVESTIMENTOS	
		4	4	90		APLICACOES DIRETAS	
					01	TESOURO	-1.201.000,00



CN-SIFPM CONAM

Prefeitura Municipal de Cabreúva

DECRETO No. 01722, de 15/12/2023 CREDITO SUPLEMENTAR

Página 12

ORGÃO : 09.00 SECRETARIA DE EDUCACAO							ESPECIFICACAO	VALOR R\$
UNIDADE : 09.31 ENSINO FUNDAMENTAL .								
FUNCIONAL Funcao/Subfuncao	PROGRAMATICA Programa/ Acao	CAT. ECON.	GRUPO NAT. DESP.	MOD. DE APLIC.	FONTE			
12 12.361 12.361 12.361	2001 2001.2041	3 3 3	1 1	90	02	EDUCACAO ENSINO FUNDAMENTAL ENSINO FUNDAMENTAL COM QUALIDADE FUNCIONAMENTO DO ENSINO FUNDAMENTAL DESPESAS CORRENTES PESSOAL E ENCARGOS SOCIATS APLICACOES DIRETAS TRANSFERENCIAS E CONVENIOS ESTADUAIS - VIN	-719.780,16	
ORGÃO : 09.00 SECRETARIA DE EDUCACAO							ESPECIFICACAO	VALOR R\$
UNIDADE : 09.32 ENSINO INFANTIL - CRECHES								
FUNCIONAL Funcao/Subfuncao	PROGRAMATICA Programa/ Acao	CAT. ECON.	GRUPO NAT. DESP.	MOD. DE APLIC.	FONTE			
12 12.365 12.365 12.365	2002 2002.2061	3 3 3	1 1	90	02	EDUCACAO EDUCACAO INFANTIL ENSINO INFANTIL COM QUALIDADE FUNCIONAMENTO DAS CRECHES DESPESAS CORRENTES PESSOAL E ENCARGOS SOCIAIS APLICACOES DIRETAS TRANSFERENCIAS E CONVENIOS ESTADUAIS - VIN	-518.976,70	
ORGÃO : 09.00 SECRETARIA DE EDUCACAO							ESPECIFICACAO	VALOR R\$
UNIDADE : 09.33 ENSINO INFANTIL - PRE-ESCOLA								
FUNCIONAL Funcao/Subfuncao	PROGRAMATICA Programa/ Acao	CAT. ECON.	GRUPO NAT. DESP.	MOD. DE APLIC.	FONTE			
12 12.365 12.365 12.365	2002 2002.2060	3				EDUCACAO EDUCACAO INFANTIL ENSINO INFANTIL COM QUALIDADE FUNCIONAMENTO DA PRE ESCOLA DESPESAS CORRENTES		



CN-SIPPM CONAM

Prefeitura Municipal de Cabreúva

DECRETO No. 01722, de 15/12/2023 CREDITO SUPLEMENTAR

Página 13

		3	1			02	PESSOAL E ENCARGOS SOCIAIS APLICACOES DIRETAS TRANSFERENCIAS E CONVENIOS ESTADUAIS - VIN	-1.171.617,25
		3	1	90				
TOTAL GERAL								-4.868.582,58

Menu Sistema: 4-1-5-1-1-1-1-3-2

**DECRETO Nº 1.723, DE 15 DE DEZEMBRO DE 2023.****AUTORIZA ABERTURA DE
CRÉDITO SUPLEMENTAR,
PARA REFORÇO DE DOTAÇÕES
CONSTANTES DA LEI
ORÇAMENTÁRIA VIGENTE.**

ANTONIO CARLOS MANGINI, Prefeito Municipal de Cabreúva, Estado de São Paulo, no uso das atribuições que lhes são conferidas por Lei;

DECRETA:

Art. 1º Fica aberto ao Orçamento Fiscal e da Seguridade Social do Município de Cabreúva, junto à Secretaria da Fazenda, nos termos da Lei Orçamentária nº 2.335, de 21/12/2022, art. 7º, inciso IV, um crédito suplementar no valor de R\$ 422.127,47 (quatrocentos e vinte e dois mil, cento e vinte e sete reais e quarenta e sete centavos) para atender à programação constante do Anexo a este Decreto, consignada no orçamento vigente.

Art. 2º Os recursos necessários à abertura do crédito de que trata o art. 1º decorrem da anulação parcial ou total de dotação, nos termos da Lei nº 4.320/64, art. 43, §1º, inciso III.

Art. 3º Este Decreto entra em vigor na data de sua publicação.

PREFEITURA DO MUNICÍPIO DE CABREÚVA, em 15 de dezembro de 2023.

ANTONIO CARLOS MANGINI
Prefeito

Arquivado em pasta própria e publicado no local de costume. Setor de Expediente da Prefeitura de Cabreúva, em 15 de dezembro de 2023.

ALZIRA APARECIDA PELEGRINI RODRIGUES
Agente Jurídico do Município de Cabreúva

.....



CN-SIFPM CONAM

Prefeitura Municipal de Cabreúva

DECRETO No. 01723, de 15/12/2023 CREDITO SUPLEMENTAR

Pagina 1

ANEXO I CREDITO SUPLEMENTAR

PROGRAMA DE TRABALHO : (SUPLEMENTACAO) RECURSOS DE TODAS AS FONTES

ORGAO : 03.00 ADVOCACIA -GERAL DO MUNICIPIO UNIDADE : 03.01 PROCURADORIA JURIDICA							
FUNCIONAL	PROGRAMATICA	CAT. ECON.	GRUPO NAT. DESP.	MOD. DE APLIC.	FONTE	ESPECIFICACAO	VALOR R\$
Funcao/Subfuncao	Programa/ Acao						
03 03.122 03.122 03.122	7003 7003.2289	3 3 3	3 3	90	01	ESSENCIAL A JUSTICA ADMINISTRACAO GERAL ADVOCACIA MUNICIPAL ATIVIDADES DA PROCURADORIA JURIDICA DESPESAS CORRENTES OUTRAS DESPESAS CORRENTES APLICACOES DIRETAS TESOIRO	2.000,00
ORGAO : 05.00 SECRETARIA DA FAZENDA UNIDADE : 05.01 PROGRAMAS ESPECIFICOS							
FUNCIONAL	PROGRAMATICA	CAT. ECON.	GRUPO NAT. DESP.	MOD. DE APLIC.	FONTE	ESPECIFICACAO	VALOR R\$
Funcao/Subfuncao	Programa/ Acao						
04 04.122 04.122 04.122	9001 9001.0001	3 3 3	3 3	90	01	ADMINISTRACAO ADMINISTRACAO GERAL CONTRIBUICOES A UNIAO PASEP GERAL DESPESAS CORRENTES OUTRAS DESPESAS CORRENTES APLICACOES DIRETAS TESOIRO	300.000,00



CN-SIFPM

CONAM



Prefeitura Municipal de Cabreúva

DECRETO No. 01723, de 15/12/2023 CREDITO SUPLEMENTAR

Pagina 2

ORGAO : 07.00 SECRETARIA DE ASSIST. E DESENVOLV SOCIAL
 UNIDADE : 07.01 BLOCO DA GESTAO DO FUNDO MUNICIPAL ASSIS

FUNCAO/Subfuncao	PROGRAMATICA Programa/ Acao	CAT. ECON.	GRUPO NAT. DESP.	MOD. DE APLIC.	FONTE	ESPECIFICACAO	VALOR R\$
08						ASSISTENCIA SOCIAL	
08.122						ADMINISTRACAO GERAL	
08.122	4001					POLITICAS DE ASSISTENCIA SOCIAL	
08.122	4001.2152					GESTAO DA POLITICA DE ASSISTENCIA SOCIAL	
		3				DESPESAS CORRENTES	
		3	1			PESSOAL E ENCARGOS SOCIAIS	
		3	1	90		APLICACOES DIRETAS	
					01	TESOURO	60.800,00
		3	3			OUTRAS DESPESAS CORRENTES	
		3	3	90		APLICACOES DIRETAS	
					01	TESOURO	59.327,47
TOTAL GERAL							422.127,47



CN-SIFPM	Prefeitura Municipal de Cabreúva DECRETO No. 01723, de 15/12/2023 CREDITO SUPLEMENTAR	CONAM
		Página 3

ANEXO II	CREDITO SUPLEMENTAR
PROGRAMA DE TRABALHO : (CANCELAMENTO)	RECURSOS DE TODAS AS FONTES

ORGÃO	: 08.00	SECRETARIA DE SAUDE
UNIDADE	: 08.05	ASSISTENCIA HOSPITALAR E AMBULATORIAL

FUNCIONAL	PROGRAMÁTICA	CAT. ECON.	GRUPO NAT. DESP.	MOD. DE APLIC.	FONTE	ESPECIFICAÇÃO	VALOR R\$
10						SAUDE	
10.302						ASSISTENCIA HOSPITALAR E AMBULATORIAL	
10.302	1003					MAC - ASSISTENCIA AMBULATORIAL, EMERGENCIA	
10.302	1003.2015					ATENDIMENTO DE MEDIA E ALTA COMPLEXIDADE	
		3				DESpesas CORRENTES	
		3	3			OUTRAS DESPESAS CORRENTES	
		3	3	90		APLICACOES DIRETAS	
					01	TESOURO	-422.127,47
TOTAL GERAL							-422.127,47

Menu Sistema: 4-1-5-1-1-1-1-3-2

DECRETO Nº 1.724, DE 15 DE DEZEMBRO DE 2023.

“Dispõe sobre a Autorização de Fechamento do Loteamento ENTREVALES CABREÚVA, localizado no Município de Cabreúva/SP, na forma que especifica, e dá outras providências.”

ANTONIO CARLOS MANGINI, Prefeito do Município de Cabreúva, Estado de São Paulo, no uso das atribuições que lhe são conferidas por Lei, especialmente pelo artigo 85, inciso VIII, da Lei Orgânica do Município e;

CONSIDERANDO que o empreendedor RESERVA JAPI URBANISMO E DESENVOLVIMENTO SPE LTDA e a ASSOCIAÇÃO DE MORADORES DO LOTEAMENTO ENTREVALES CABREÚVA requereram, conforme Declaração de Intenções constante dos autos do Processo Administrativo de nº 1937/2021, a autorização para o fechamento do loteamento ENTREVALES CABREÚVA;

CONSIDERANDO a manifestação favorável da SECRETARIA DE MEIO AMBIENTE, OBRAS E SERVIÇOS URBANOS e o pleno cumprimento das disposições da lei municipal que rege a matéria, acima mencionada, bem como a inexistência de quaisquer vedações no Plano Diretor e leis correlatas;

CONSIDERANDO que a Associação de Moradores do Loteamento Entrevaes Cabreúva se responsabilizará pela prestação dos serviços comuns no interior do empreendimento.

DECRETA:

Art. 1º. Fica autorizado o fechamento do loteamento denominado *ENTREVALES CABREÚVA*, localizado na Estrada Parque SP-312, km 81, Bairro Barrinha, Cabreúva/SP, devidamente matriculado no Oficial de Registro de Imóveis da Comarca de Cabreúva sob nº 291.

§1º. A autorização de que trata o presente Decreto compreende as permissões para o empreendedor RESERVA JAPI URBANISMO E DESENVOLVIMENTO SPE LTDA, executar, às suas próprias expensas, **mediante projeto aprovado pela municipalidade**, as seguintes obras e serviços:

I - Implantação de fechamento perimetral do empreendimento;

II - Construção de portaria para controle de acesso na via denominada AVENIDA 01A e 01B;

III - Construção, na área denominada SISTEMA DE LAZER 02, das seguintes instalações: a) salão de festas, b) academia de ginástica, c) espaço gourmet, d) piscina, e) quadras esportivas, passeios e estacionamento; e

IV - Implantação na área denominada SISTEMA DE LAZER 02 de central de coleta de resíduos sólidos equipada com contêineres para a armazenamento de materiais orgânicos e para materiais recicláveis.

§2º. Para fazer jus à autorização de que trata o presente Decreto, a ASSOCIAÇÃO DOS MORADORES DO LOTEAMENTO ENTREVALES CABREÚVA deverá responsabilizar-se diretamente pela administração do loteamento, pelo recolhimento das taxas e impostos correlatos e pela realização, às suas próprias expensas, dos

serviços urbanos de:

I - coleta de resíduos sólidos gerados no interior do loteamento e seu transporte até central de armazenamento de resíduos; separando-os em materiais orgânicos e recicláveis;

II - varrição e limpeza de vias e áreas públicas;

III - manutenção e conservação da vegetação das áreas verdes e de lazer, dos canteiros do sistema viário e dos passeios públicos;

IV - Limpeza e manutenção do sistema de drenagem de águas pluviais; e

V - Limpeza e manutenção das construções e instalações executadas em áreas públicas.

§3º. Deverá ser permitido o acesso de veículos e pessoas não residentes, desde que devidamente identificados.

§4º. O não cumprimento dessas obrigações implicará em:

I - perda do caráter de loteamento fechado, mediante revogação fundamentada deste Decreto, após regular trâmite de processo administrativo, com ampla defesa do loteador ou da pessoa jurídica que o suceder;

II - perda de eventuais isenções e taxas;

III - Pagamento de multa de 100% (cem por cento) do imposto imobiliário da área global devido no último exercício; e

IV - A critério da Municipalidade, obrigação de demolir as construções realizadas em áreas públicas, recompondo a situação original.

§5º. A título de contrapartida urbanística em favor do Município, o empreendedor implantará iluminação pública com luminárias LED às margens da Rodovia SP-312, no trecho compreendido entre a Rua do Carvalho e o Loteamento Entrevaes Cabreúva.

Art. 2º. Este Decreto entra em vigor na data de sua publicação, revogadas as disposições em contrário.

PREFEITURA DO MUNICÍPIO DE CABREÚVA, em 15 de dezembro de 2023.

ANTONIO CARLOS MANGINI
Prefeito

Arquivado em pasta própria e publicado no local de costume. Setor de Expediente da Prefeitura de Cabreúva, em 15 de dezembro de 2023.

ALZIRA APARECIDA PELEGRINI RODRIGUES
Agente Jurídico do Município de Cabreúva
Agente Jurídico do Município de Cabreúva

DECRETO Nº 1.725, DE 18 DE DEZEMBRO DE 2023.

“Altera o parágrafo único do Art. 2º do Decreto nº 1715, de 14 de dezembro de 2023, que estabelece as regras do regime de transição para a integral e exclusiva aplicabilidade da Lei Federal nº 14.133/2021, que institui o novo regime de licitações e contratos, e dá outras providências.”

ANTONIO CARLOS MANGINI, Prefeito do Município de Cabreúva, Estado de São Paulo, no uso de atribuições que lhe são conferidas, especialmente pelo artigo 85, inciso VIII, da Lei Orgânica do Município;

CONSIDERANDO a Lei nº 14.133, de 1º de abril de 2021, Lei de Licitações e Contratos Administrativos, que estabelece normas gerais de licitação e contratação;

CONSIDERANDO que a nova Lei Geral de Licitações e Contratos Administrativos, em seu arts. 191 e 193, inciso II, ao estabelecer o prazo de dois anos para se operar a revogação da Lei Federal nº 8.666, de 21 de junho de 1993, facultou à Administração, nesse período de transição, licitar ou contratar diretamente de acordo com seu texto ou de acordo com a lei antecedente e normas correlatas até então vigentes;

CONSIDERANDO que a Lei nº 14.133/2021 firmou a ultratividade de aplicação do regime contratual da Lei nº 8.666/93 aos contratos firmados antes de sua entrada em vigor (art. 190 da NLLCA) ou decorrentes de processos cuja opção de licitar ou contratar sob o regime licitatório anterior seja feita ainda durante o período de convivência normativa (art. 191 da NLLCA);

CONSIDERANDO a necessidade de se definir o marco temporal a ser utilizado para a aplicação dos regimes licitatórios que serão revogados pela Lei nº 14.133/2021 e, assim, em prestígio a segurança jurídica, uniformizar a aplicação da norma no âmbito da Administração Pública Municipal;

CONSIDERANDO a medida provisória (MP) Nº 1.167/2023 que estende até 29 de dezembro a validade de três leis sobre compras públicas e licitações: a antiga Lei de Licitações (Lei 8.666, de 1993), alguns artigos do Regime Diferenciado de Compras - RDC (Lei 12.462, de 2011) e a Lei do Pregão (Lei 10.520, de 2002).

DECRETA:

Art. 1º. Fica alterado o parágrafo único do Art. 2º do Decreto nº 1715, de 14 de dezembro de 2023, conforme segue:

“Art. 2º. (...)

Parágrafo único: As licitações e contratações diretas iniciadas sob a égide dos diplomas legais indicados no caput deste artigo só poderão sustentar tal regência legal se, e somente se, autorizados pela autoridade máxima competente até o dia 28 de dezembro de 2023.”

Art. 2º. Este Decreto entra em vigor a partir desta data, revogando-se as disposições em contrário.

PREFEITURA DO MUNICÍPIO DE CABREÚVA, em 18 de dezembro de 2023.

ANTONIO CARLOS MANGINI
Prefeito

Arquivado em pasta própria e publicado no local de costume. Setor de Expediente da Prefeitura de Cabreúva, em 18 de dezembro de 2023.

IVONE CONCEIÇÃO MADRID AMBAR
Procuradora do Município de Cabreúva

DECRETO Nº 1.726, DE 19 DE DEZEMBRO DE 2023.

DECLARA DE UTILIDADE PÚBLICA, PARA FINS DE DESAPROPRIAÇÃO, AMIGÁVEL

OU JUDICIAL, O IMÓVEL LOCALIZADO NA RODOVIA VEREADOR JOSÉ DE MORAES (SPA - 085/300), NA ALTURA DO KM 1 + 270m, NESTE MUNICÍPIO, E DÁ OUTRAS PROVIDÊNCIAS.

ANTONIO CARLOS MANGINI, Prefeito do Município de Cabreúva, Estado de São Paulo, no uso das atribuições que lhe são conferidas por lei, em especial nos termos do Decreto-Lei nº 3.365, de 21 de junho de 1.941, com suas respectivas alterações, e artigo 85, inciso VII, da Lei Orgânica Municipal, promulgada em 04 de abril de 1.990;

CONSIDERANDO necessário à implantação de melhorias no sistema viário da Rodovia Vereador José de Moraes, entre o km 0,00 e o km 6,00, no Município de Cabreúva, em conformidade com o Programa de Recuperação de Estradas Vicinais - Novas Vicinais (Fase 1/Lote nº 37), conforme justificativas encartados no Processo Administrativo nº 7972/2021;

DECRETA:

Art. 1º Fica declarado de utilidade pública, para fins de desapropriação amigável ou judicial, o imóvel constante da Matrícula nº 43.247, registrado no Cartório de Registro de Imóveis e Anexos da Comarca de Itu/SP, respectivamente, com área total ora declarada de utilidade pública, de 2.580,00m², com as benfeitorias porventura existentes, conforme laudo de avaliação, em anexo, que deste ficam fazendo parte integrante, e cujas descrições seguem abaixo:

Um terreno urbano, sem benfeitorias, situado com frente para a Via Ex-Prefeito João Zacchi, constituído pelo lote nº 01 da gleba “A”, do desmembramento denominado “Nova Chácara do Pinhal IV”, Bairro do Pinhal, na cidade de Cabreúva, desta Comarca, medindo 25,69m de frente; do lado direito, de quem da rua olha para o imóvel, mede 108,13, da frente aos fundos, confrontando com o lote nº 02; do lado esquerdo mede 83,49m mais 25,02m, confrontando com a Estrada Estadual/SP-85/300; e, nos fundos mede 26,67m, confrontando com a Fazenda Pinhal; encerrando a área de 2.580,00m².

Parágrafo Único - Fica autorizada a Prefeitura Municipal de Cabreúva, a penetrar no imóvel descrito no caput, para fins de providências relativas a levantamentos topográficos e atos de avaliação, bem como outros necessários à consecução da finalidade deste decreto, nos termos previstos no art. 7º do Decreto-Lei nº 3.365, de 21 de junho de 1941.

Art. 2º As despesas decorrentes com a execução do presente decreto, inclusive as despesas com escritura pública e abertura, registros e averbações na futura matrícula do imóvel, correrão por conta de dotações próprias, constantes do orçamento vigente, suplementadas, se necessário.

Art. 3º Este Decreto entra em vigor na data de sua publicação, revogadas as disposições em contrário, em especial o Decreto nº 1677, de 25 de setembro de 2023, retroagindo seus efeitos a partir de 15/12/2023.

PREFEITURA DO MUNICÍPIO DE CABREÚVA, em 19 de dezembro de 2023.



ANTONIO CARLOS MANGINI

Prefeito

Publicado na Imprensa Oficial do Município, arquivado em pasta própria. Setor de Expediente da Prefeitura de Cabreúva, em 19 de dezembro de 2023.

ALZIRA APARECIDA PELEGRINI RODRIGUES

Agente Jurídico do Município de Cabreúva

.....



PREFEITURA MUNICIPAL DE CABREÚVA

Gabinete do Prefeito

Decreto nº 1.727, de 20 de dezembro de 2023

*“Homologa o Plano Diretor
de Tecnologia da Informação,
do Município de Cabreúva,
para o triênio 2024/2026.”*

ANTÔNIO CARLOS MANGINI, prefeito do Município de Cabreúva, estado de São Paulo, no uso de atribuições que lhe são conferidas por lei, especialmente pelo artigo 85, inciso VIII, da Lei Orgânica do Município;

Considerando a necessidade da Administração Pública Municipal manter seus ativos e serviços de Tecnologia da Informação organizados e mapeados dentro de um Plano Diretor de Tecnologia da Informação; e

Considerando que o planejamento e o estabelecimento de objetivos de investimento são primordiais para um bom atendimento dos anseios da sociedade em relação aos serviços prestados pelo Município.

DECRETA:

Art. 1º - Fica homologado o PDTI - Plano Diretor de Tecnologia da Informação, do Município de Cabreúva, conforme estabelecido no Anexo I que acompanha este Decreto, para o período de janeiro de 2024 a dezembro de 2026.

Art. 2º - O PDTI - Plano Diretor de Tecnologia da Informação, constante no Anexo I, será disponibilizado na sua íntegra, para acesso e consulta, no portal de internet do Município, que pode ser acessado no endereço www.cabreuva.sp.gov.br.

Art. 3º - Este Decreto entrará em vigor na data de sua publicação, revogadas as disposições em contrário.

PREFEITURA DO MUNICÍPIO DE CABREÚVA, em 20 de dezembro de 2023.

ANTÔNIO CARLOS MANGINI

Prefeito



ANEXO I

PDTI

Plano Diretor de Tecnologia da Informação

2024-2026



Cabreúva - SP





PREFEITURA MUNICIPAL DE CABREÚVA

Gabinete do Prefeito

PDTI: Plano Diretor de Tecnologia da Informação – Triênio 2024/2026

Prefeito:

Antônio Carlos Mangini

Comissão de avaliação do PDTI:

Marcelo Pires

Genifer Camila de Oliveira

Thaís Cristina de Oliveira

Bruna dos Santos Amâncio

Rafael de Souza Costa

Coordenação técnica:

Jonas Donizete Ferreira Alves

Equipe técnica de elaboração do PDTI:

Jonas Donizete Ferreira Alves

Kleber Matteus de Souza

Rodinei Calegari Giacomini



PREFEITURA MUNICIPAL DE CABREÚVA

Gabinete do Prefeito

Prefácio:

Sendo esse o primeiro Plano Diretor de Tecnologia da Informação de Cabreúva, o foco foi mapear, de forma o mais abrangente possível, a infraestrutura existente e as necessidades de ampliação e/ou aperfeiçoamento tanto da infraestrutura quanto das ferramentas tecnológicas disponibilizadas aos servidores da municipalidade e aos cidadãos.

É do conhecimento de todos que a tecnologia se tornou parte indissociável das relações humanas nos dias atuais. Ela está presente em praticamente tudo que utilizamos, e acompanhar sua evolução, e os desdobramentos técnicos e legais impostos por ela, é um desafio enorme para os gestores públicos, que são os responsáveis por administrar recursos e atender as necessidades e os direitos dos cidadãos que lhes confiaram essa incumbência.

Por isso, é de responsabilidade dos entes públicos estruturar sua organização administrativa de forma que tenha suporte às tomadas de decisões e à implementação de recursos de administração que envolvam a tecnicidade inerente ao mundo da tecnologia da informação.

Uma das premissas base de uma gestão pública eficiente é a regulamentação e implementação de normas relativas à tecnologia da informação, como, por exemplo, a regulamentação da LGPD (Lei Geral de Proteção de Dados), no âmbito Municipal, e a regulamentação da Lei nº 12.527, de 18 de novembro de 2011, que dispõe sobre o acesso às informações de interesse público sob guarda dos entes públicos (Lei da Transparência). Temos também questões regulatórias referentes ao Marco Civil da Internet (Lei 12.965/2014) e aos serviços de Governo Digital (Lei 14.129/2021). E, neste caso específico, a criação e implantação do PDTI (Plano Diretor de Tecnologia da Informação),

São, portanto, muitos os desafios existentes para estruturar os recursos de TI de governo de forma que a administração municipal se torne o mais independente e eficiente possível no controle de seus sistemas de apoio à gestão e na implementação e manutenção do seu parque tecnológico; eliminando deficiências que acabam tornando as administrações públicas, e os entes públicos em geral, muitas vezes reféns de sistemas ineficientes e caros fornecidos pela iniciativa privada.

Desta forma, elaborar um Plano Diretor de Tecnologia da Informação, com objetivos que visem um constante aprimoramento na eficiência dos serviços prestados, na facilitação do acesso ao cidadão a estes serviços, e na transparência da administração quando sob o olhar da população, torna-se imprescindível.

Dentro das organizações públicas, no mundo atual, as especificidades da Tecnologia da Informação tem um papel crucial na eficiência da utilização das ferramentas tecnológicas existentes para garantir que a eficiência caminhe lado a lado com a economicidade, valorizando e aplicando corretamente os recursos financeiros oriundos dos impostos pagos pela sociedade.

É neste contexto, buscando uma Administração Pública que priorize sempre a gestão eficiente dos recursos públicos, com qualidade e transparência na prestação dos serviços essenciais aos cidadãos, que os melhores esforços da equipe do Setor de Tecnologia da Informação, em consonância com as necessidades das Secretarias e Setores que compõem a estrutura administrativa do Município de Cabreúva, foram empregados na elaboração do presente PDTI, para que esse seja um instrumento de planejamento de ações para cumprimento das metas nele contempladas; metas essas abrangendo, principalmente, normatização de infraestrutura, atualização e ampliação de ferramentas digitais, aprimoramento da expertise profissional dos servidores e atualização do parque de equipamentos de hardware da municipalidade.



PREFEITURA MUNICIPAL DE CABREÚVA

Gabinete do Prefeito

Sobre o Município:

Cabreúva foi fundada em princípios do século XVIII por um membro da família Martins e Ramos, do Município de Itu, o qual, à procura de um lugar para instalar-se, subiu explorando a margem direita do rio Tietê até encontrar um vale engravado entre três grandes serras - que mais tarde se denominariam "Japi", "Guaxatuba" e "Taguá", onde, constatando o clima ameno, a fertilidade do solo e a abundância de água existentes, estabeleceu-se.

Senhor de muitos escravos e dono de grande fortuna, Martins, acompanhado pela família, ocupou a terra e dedicou-se a cultivar cana-de-açúcar para fabricação de aguardente, dando início à instalação dos engenhos que se tornariam a maior força econômica da localidade durante décadas; produzindo uma cachaça que ganhou notoriedade e tomou-se famosa muito além de suas fronteiras, dando à cidade o popular slogan de "Terra da Pinga".

Aproximadamente um século após a fundação, uma família de lavradores doou o terreno para a construção de uma capela, sob a invocação de São Benedito; mas a mesma, poucos anos depois, em virtude da precariedade da construção, veio abaixo sob a força de um grande temporal. No mesmo local, passados alguns meses, foi erigida, por um fazendeiro, uma nova capela, até que, em 1856, com recursos levantados pela comunidade, ergueu-se a Matriz atual, em homenagem à Nossa Senhora da Piedade, Padroeira do Município.

Situada entre Jundiá e Itu, distante 87 quilômetros de São Paulo (marcos zero, via Rod. dos Bandeirantes), Cabreúva destaca-se, no Centro Histórico, pela tranquilidade de suas ruas, por seus alambiques, que produzem uma das melhores aguardentes do país, destilada artesanalmente, e por oferecer aos visitantes muitas belezas naturais; entre elas várias cachoeiras e cascatas, paisagens serranas cobertas por uma diversificada e exclusiva vegetação - principalmente nas serras do Japi e Guaxatuba, algumas grutas às margens da Estrada dos Romeiros (Antiga Via Marechal Rondon). O Centro Histórico é também ponto de convergência para praticantes de ciclismo de estrada, que utilizam a Estrada Parque (Romeiros), entre Pirapora e Itu, para treinamento e lazer.

O nome do Município, Cabreúva, é originário da árvore conhecida pelos índios como "Kaburé-lwa", (Árvore da Coruja), muito valorizada pela dureza da madeira e por suas propriedades medicinais, principalmente de seu óleo essencial, e fixou-se em virtude da utilização de um tronco da mesma como "pinguela" para facilitar a passagem de pedestres sobre o ribeirão às margens do qual estava o então Distrito de Paz (hoje Ribeirão Cabreúva).

A emancipação Político-administrativa aconteceu em 24 de março de 1859, data em que se comemora o aniversário da cidade e feriado municipal, quando foi aprovada a Lei Provincial número 12, que tornou o Distrito independente de Itu, concedendo-lhe foros de Vila.

A área ocupada pelo Município corresponde, de 261km², corresponde à 0,16% do território do estado e é formada por uma topografia montanhosa, no Distrito Sede, cujos principais acidentes geográficos são as serras do Japi, Guaxatuba e Taguá, e outra bastante plana, onde se localiza o Distrito Jacaré, no qual está a Zona Industrial, situada às margens da Rodovia D. Gabriel Paulino Bueno Couto (SP 300); que liga os municípios de Jundiá, Itupeva, Cabreúva e Itu, interligando também as rodovias Anhanguera, Bandeirantes, Marechal Rondon e Castelo Branco.

E é no Distrito Jacaré, englobando também o bairro Pinhal, que a "cara" da cidade muda completamente comparada com o Centro Histórico: A região concentra praticamente todo o parque industrial do Município, com indústrias de base, de bens intermediários e de bens de consumo, além de um grande parque logístico que se beneficia da localização privilegiada da cidade, que fica no centro do triângulo formado por São Paulo, Campinas e Sorocaba; ou seja: no epicentro da maior região industrial e de maior consumo per capita do país.

G



PREFEITURA MUNICIPAL DE CABREÚVA

Gabinete do Prefeito

Metodologia utilizada:

Na elaboração do presente PDTI, a Prefeitura Municipal de Cabreúva norteou suas ações na base proposta pelo Guia de Elaboração do PDTI, do SISP, versão 2.0, publicado pela Secretaria de Logística e Tecnologia da Informação do Ministério do Planejamento, Orçamento e Gestão do Governo Federal.

Também, e principalmente, foi considerado na elaboração deste plano diretor as demandas e sugestões relacionadas à área de TI de todas as Secretarias, dimensionadas através da coleta de demandas, via preenchimento de questionário referência, com participação dos servidores envolvidos em gerenciamento e funções estratégicas de cada órgão.

Referências documentais:

Este PDTI foi desenvolvido a partir de normas e padrões, utilizando como referência o guia de elaboração do PDTI do SISP, bem como os documentos indicados abaixo:

- Elaboração do Plano diretor de Tecnologia da Informação (Apostila da Escola Nacional de Administração Pública)
- ISO 27000 (Normas padronizadas para Sistemas de Gestão de Segurança da Informação)
- Guia de elaboração de PDTI do SISP
- ITIL (Information Technology Infrastructure Library)
- IN SGD/ME nº 1/2019 (Dispõe sobre o processo de contratação de soluções de Tecnologia da Informação)
- Lei nº 14.129/2021 (Dispõe sobre princípios, regras e instrumentos para o Governo Digital e para o aumento da eficiência pública)
- Lei nº 13.709/2018 (Dispõe sobre a Lei Geral de Proteção de Dados Pessoais – LGPD)

Diretivas de elaboração:

Este PDTI foi elaborado de acordo com orientações e diretivas do Setor de Tecnologia da Informação, da Secretaria de Gestão Pública e das orientações da Comissão de Tecnologia da Informação, com o seguinte foco:

I – Estabelecer planejamento de ações que otimizem a utilização de ferramentas físicas e virtuais da Tecnologia da Informação na estrutura da Prefeitura Municipal de Cabreúva;

II – Incrementar a eficiência dos serviços prestados à população através do fomento de projetos e ações na área de TI; e

III – Implementar, através de cursos e treinamentos, no quadro de servidores municipais, políticas de aperfeiçoamento pessoal na utilização de recursos de tecnologia da informação, visando otimizar tempo de resposta, organização e controle de processos e segurança e confiabilidade das informações.



PREFEITURA MUNICIPAL DE CABREÚVA

Gabinete do Prefeito

Setor de Tecnologia da Informação

O Setor de Tecnologia da Informação, criado pela LC 483/2023, está inserido na estrutura da Secretaria de Gestão Pública, contanto, no momento, com 05 profissionais efetivos, sendo 04 de suporte com a seguinte formação acadêmica: 01 graduado em Análise de Sistemas e pós graduado em Segurança da Informação, 01 graduado em Ciência da Computação, 01 graduado em Engenharia da Computação e pós graduado em Segurança da Informação; 01 Técnico em Informática e um Chefe de Setor, com formação técnica em contabilidade e 30 anos de experiência na área de TI Governamental.

Com a presente estruturação, a Prefeitura de Cabreúva cria o alicerce para eliminar o risco das terceirizações catastróficas na área, que muitas vezes torna as administrações reféns de empresas sem nenhum compromisso com qualidade e eficiência, mas que detém o domínio sobre informações e serviços cruciais para o atendimento da população. Dessa forma, também é atendida a política normatizada na Instrução Normativa SGD/ME nº 1, de 4 de abril de 2019, que estabelece que a gestão de processos de TI e a gestão de Segurança da Informação não podem ser objeto de terceirização, devendo, portanto ser realizada por servidores do quadro de carreira da municipalidade.

São princípios basilares de gestão do Setor de Tecnologia da Informação da Prefeitura Municipal de Cabreúva:

- **Relativos à conduta:** Buscar a melhoria continuada dos serviços de TI, fomentando a cultura da eficiência do suporte e da valorização do equipamento público;
- **Relativos à responsabilidade:** Garantir o uso responsável e racional das ferramentas e recursos de Tecnologia disponibilizados pela municipalidade;
- **Relativos à gestão:** Definir estratégias de alocação de recursos de tecnologia, visando sempre obter os melhores resultados no atendimento final ao cidadão;
- **Relativos ao uso de software:** Difundir a política do uso de software livre (Open Source) como estratégia de independência e economicidade. Garantir a legalidade na utilização de softwares proprietários, através do controle e fiscalização do licenciamento necessário;
- **Relativos à eficiência:** Agir proativamente para evitar a redução de eficiência dos serviços prestados pelo governo municipal em decorrência da degradação da infraestrutura de TI;
- **Relativos à segurança:** Garantir a segurança da informação, para evitar prejuízos ao erário e aos cidadãos;
- **Relativos ao acesso:** Garantir a disponibilidade da infraestrutura digital facilitadora que possibilita a publicidade e a transparência dos atos públicos;
- **Relativos ao conhecimento técnico:** Garantir contínuo aprimoramento da gestão de TI, visando práticas corretas de governança e mitigação de riscos;
- **Relativos ao tratamento de usuários:** Agir sempre com imparcialidade no suporte, gerenciando com clareza a política de prioridades de atendimento com base na importância, para o cidadão, do serviço objeto de suporte;
- **Relativos à Transparência:** zelar pela clareza na comunicação, divulgando amplamente procedimentos e ações realizadas pelo Setor de Tecnologia da Informação;
- **Relativos à Inovação:** atuar de forma proativa, integrada e criativa, visando o alcance dos objetivos e metas da Prefeitura;
- **Relativos à gestão de riscos:** buscar sistematicamente meios que garantam a integridade e inviolabilidade da informação; e
- **Relativos à qualidade:** Oferecer um excelente atendimento, sendo agente garantidor do funcionamento adequado das soluções tecnológicas que possibilitam o atendimento das necessidades dos cidadãos, usuários dos serviços, e dos operadores dos sistemas.



PREFEITURA MUNICIPAL DE CABREÚVA

Gabinete do Prefeito

O organograma a seguir relaciona a estrutura do Setor de Tecnologia da Informação:

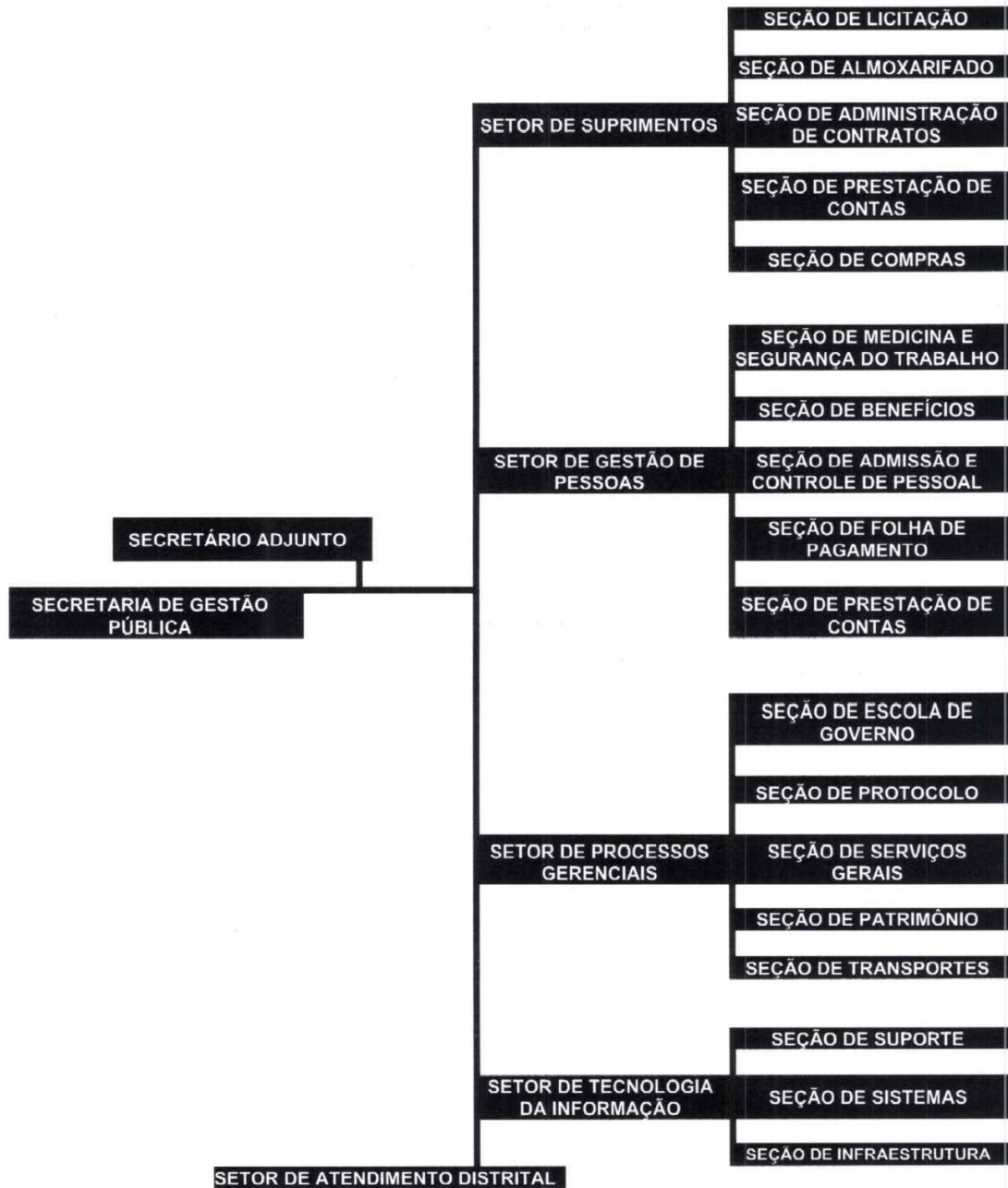

G



PREFEITURA MUNICIPAL DE CABREÚVA

Gabinete do Prefeito

Estratégias de ação:

Por ter uma estruturação normativa recente, o Setor de Tecnologia da Informação da prefeitura de Cabreúva ainda não tem definido um plano de estratégias de ação contemplando ampliações que abranjam infraestrutura ou serviços de suporte prestados aos usuários.

Existem, no entanto, uma série de ações, já executadas, em elaboração, em implantação ou com projeção de implantação, que visam, prioritariamente, elevar a qualidade do serviço prestado à população através do aumento de performance e confiabilidade da infraestrutura de tecnologia e comunicação.

Dessa forma, mesmo não existindo um plano, por questões estruturais que exigem uma escolha entre priorizar ações efetivas de implantação e suporte de infraestrutura ou elaborar documentos teóricos sobre estratégias de ação, existe um planejamento empírico, baseado na percepção das necessidades do dia a dia, sobre a sequência de ações de implementação necessárias para atendimento das demandas da população sobre serviços e das demandas dos servidores sobre equipamentos e softwares para atendimento eficiente das necessidades dos cidadãos.

E é com base na experiência do suporte do dia a dia que se forma, tijolo a tijolo, o alicerce de maturidade dos profissionais de TI do Município, resultando em maior eficiência nos processos de atendimento, maior confiabilidade nas tomadas de decisão sobre em que sistemas e infraestrutura investir, maior segurança na proteção dos dados sobre guarda do Município e maior proatividade na gestão preventiva dos riscos de falhas e danos aos sistemas de tecnologia.

Diretrizes de atuação do Setor de Tecnologia da Informação:

- Gerenciamento e proteção dos bancos de dados sob guarda da administração municipal;
- Apoio a pesquisa e promoção de incentivo para adoção de aplicativos ou soluções tecnológicas que possam melhorar a eficiência e o tempo de resposta de atendimento das demandas da população;
- Agir proativamente e dar suporte aos setores envolvidos para integração entre os sistemas utilizados pela municipalidade;
- Gerenciamento do uso de equipamentos visando mitigar riscos de exploração de vulnerabilidades que comprometam a integridade de sistemas;
- Definição de políticas de controle do uso da rede lógica municipal, garantindo a segurança das informações que alimentam os sistemas utilizados pela municipalidade;
- Disponibilização de suporte aos processos de licitação que envolvam aquisição ou locação de equipamentos ou aquisição ou licenciamento de sistemas;
- Desenvolvimento, em conjunto com as secretarias municipais, de políticas regulares de aperfeiçoamento profissional dos servidores, visando ganho contínuo de eficiência e celeridade no desempenho de suas funções;
- Disseminação, no âmbito da administração, da importância da padronização de processos para facilitação do uso da informação quando houver envolvimento de agentes diferentes na resolução de uma demanda;
- Gerenciamento do sistema de comunicação telefônica da municipalidade, com ações direcionadas à atualização contínua da tecnologia envolvida e à garantia do acesso dos cidadãos aos serviços;
- Gerenciamento e manutenção da infraestrutura necessária à disponibilização eficiente dos serviços oferecidos dentro da política de Governo Digital do Município;
- Gerenciamento e manutenção da infraestrutura necessária ao funcionamento dos serviços tecnológicos executados na estrutura governamental da municipalidade;
- Definição, de acordo com a matriz GUT (Gravidade, Urgência e Tendência), após posicionamento dos setores interessados, das prioridades de atendimento de demandas específicas, implantação de novas soluções ou de desenvolvimento de estratégias de melhoria nos serviços, considerando:

I – Gravidade: O impacto da demanda analisada sobre os cidadãos, sobre a eficiência dos processos envolvidos e os efeitos decorrentes considerando curto, médio e longo prazos;

II – Urgência: Avaliação do tempo estimado de impacto da demanda sobre os serviços e processos envolvidos; e

III – Tendência: Identificação do potencial de evolução da demanda, classificando curva de crescimento, estagnação, redução ou extinção dos efeitos.



PREFEITURA MUNICIPAL DE CABREÚVA

Gabinete do Prefeito

SWOT (Análise de pontos fracos e fortes)

SWOT, ou análise SWOT, é um instrumento utilizado no planejamento estratégico de gestão, tanto para projetos específicos quanto para ações continuadas. A sigla SWOT significa: Strengths (Forças), Weaknesses (Fraquezas), Opportunities (Oportunidades) e Threats (Ameaças), sendo conhecida também como Matriz SWOT.

Pontos fortes (Strength)

Administração Municipal comprometida com o fortalecimento da estrutura operacional do Setor de TI da municipalidade – Equipe dedicada com profissionais efetivos e detentores de formação técnica adequada ou superior às atribuições de seus cargos – Política forte de compartilhamento de conhecimento na equipe – Comprometimento da equipe com as normas de segurança e com a legalidade no uso de ferramentas digitais (Software 100% legal).

Pontos fracos (Weakness)

Sobreposição de exigências de expertise técnica devido ao quantitativo limitado de recursos humanos – Tempo de resposta ainda não adequado às necessidades em virtude da sobrecarga de demandas – Instalações não adequadas às necessidades de acomodação de pessoal e infraestrutura necessária à prestação dos serviços exigidos do setor – Indisponibilidade de sistema automatizado de inventário e controle do parque de TI – Indisponibilidade de um sistema centralizado de controle de chamados e ordens de serviço – Sobrecarga de demandas ocasionada pela limitação técnica de usuários dos sistemas tecnológicos da municipalidade.

Oportunidades (Opportunities)

Facilitação de processos gerada pelo surgimento de novas tecnologias e implementação de IA para auxílio na operacionalização de sistemas – Ampliação de serviços digitais disponibilizados para os cidadãos por força de legislação impositiva – Disponibilização de ferramentas de transparência focadas na facilitação de controle social, em atendimento à legislação regulamentadora – Ampliação do nível de confiabilidade da sociedade na gestão pública com o uso de ferramentas de transparência.

Ameaças (Threats)

Risco de apontamentos, por órgãos de controle, de inconformidades na prestação de contas em virtude do não atendimento à exigências legais – Degradação da eficiência de suporte decorrente da estagnação da infraestrutura de recursos humanos e ferramental do Setor de TI – Adoção, por setores da administração municipal, de soluções tecnológicas sem o adequado planejamento com envolvimento do Setor de Tecnologia da Informação – Degradação do parque de ativos de “front end” e infraestrutura por falta de investimentos de manutenção, renovação e ampliação – Dificuldade na contratação de pessoal com formação técnica adequada devido ao alto nível de stress imposto pela área, que acarreta insuficiência de mão de obra.



PREFEITURA MUNICIPAL DE CABREÚVA

Gabinete do Prefeito

INVENTÁRIO SINTÉTICO DE ATIVOS VIRTUAIS DA MUNICIPALIDADE	
SOFTWARES/SISTEMAS UTILIZADOS NA PREFEITURA DE CABREÚVA	
	SIVISA
Sistema de Informação em Vigilância Sanitária para gerenciamento das ações da VISA nas diversas esferas do SUS. (Uso gratuito – Governo de São Paulo)	
	pdfSAM
Software para edição de pdf. (Open Source – pdfsam.org)	
	Empresa Fácil
Sistema online para abertura de empresas, renovação de alvaras, etc. (Contrato – Conam)	
	GESUAS
Prontuário eletrônico para gerenciamento do SUAS. (Contrato – Jungle Consultoria)	
	Biblivre
Sistema de gerenciamento de bibliotecas. (Open Source – biblivre.org)	
	SGA
Sistema em nuvem para gerenciamento de senhas nas unidades de atendimento dos CRAS. (Open Source – novosga.org)	
	Aprova Digital
Sistema online para aprovação de projetos de arquitetura, licenciamento ambiental, Obtenção de certidões de uso do solo e etc. (Contrato – Aprova)	
	Libre Office
Suíte de aplicativos de escritório. (Open Source – libreoffice.org)	
	Thunderbird
Software de gerenciamento offline de e-mail. (Open Source - Mozilla)	
	Firefox
Software para navegação na internet. (Open Source – Mozilla)	
	Chrome
Software para navegação na internet. (Uso gratuito – Google)	
	GIMP
Software para tratamento e edição de fotos. (Open Source – Peter Mattis)	
	InkScape
Software de edição vetorial (Open Source – inkscape.org)	
	OBS
Software para streaming de vídeo (Open source – OBS Project)	
	DaVince
Software para edição de vídeo. (Uso gratuito – BlackMagic)	
	Audacity
Software para edição de áudio. (Open Source – Audacity Team)	
	AutoCad
Software para projetos de engenharia civil. (Licenciamento - AutoDesk)	
	AEC
Suíte de aplicativos para solução BIM. (Licenciamento – Autodesk)	
	Microsoft Office
Suíte de aplicativos de escritório. (Licenciamento - Microsoft)	



PREFEITURA MUNICIPAL DE CABREÚVA

Gabinete do Prefeito

SOFTWARES/SISTEMAS UTILIZADOS NA PREFEITURA DE CABREÚVA		
	Photoshop	
Software para criação gráfica, tratamento e edição de fotos. (Licenciamento – Adobe)		
	Première	
Software para edição de vídeo. (Licenciamento – Adobe)		
	After Effects	
Software para edição e retoque de vídeo. (Licenciamento – Adobe)		
	Lightroom	
Software em nuvem para edição e compartilhamento de imagens. (Licenciamento – Adobe)		
	Illustrator	
Software para edição vetorial. (Licenciamento – Adobe)		
	Acrobat Pró	
Software para edição de pdf. (Licenciamento – Adobe)		
	Acrobat Reader	
Software para visualização de pdf. (Uso gratuito – Adobe)		
	InDesign	
Software para editoração gráfica. (Licenciamento – Adobe)		
	QGis	
Software para georeferenciamento. (Open Source – qgis.org)		
	Métrica TOPO	
Software para projetos topográficos. (Licenciamento – Métrica)		
	Posição	
Software para cálculos topográficos. (Licenciamento – Hexagon)		
	GPM	
Sistema BI - Business Intelligence, para gestão municipal. (Contrato – Conam)		
	ICMS-DIPAM	
Sistema destinado ao acompanhamento e controle dos repasses ICMS-DIPAM. (Contrato – Conam)		
	ISS-BANCOS	
Sistema destinado à fiscalização e controle de recolhimento do imposto sobre serviços, de instituições financeiras. (Contrato – Conam)		
	MAP	
Sistema destinado ao gerenciamento e controle da folha de pagamento. (Contrato – Conam)		
	MCC	
Sistema destinado ao controle e gerenciamento de cemitérios. (Contrato – Conam)		
	MDA	
Sistema destinado ao controle e execução de Dívida Ativa. (Contrato – Conam)		
	MGT	
Sistema destinado à gestão da tesouraria. (Contrato – Conam)		
	MITBI	
Sistema destinado à cobrança e fiscalização do Imposto sobre transmissão de bens imóveis. (Contrato – Conam)		



PREFEITURA MUNICIPAL DE CABREÚVA

Gabinete do Prefeito

SOFTWARES/SISTEMAS UTILIZADOS NA PREFEITURA DE CABREÚVA	
	MPA
Sistema destinado ao gerenciamento de processos protocolados, controlando tramitação e arquivamento. (Contrato – Conam)	
	MPC
Sistema de controle para gestão de contas das concessionárias prestadoras de serviço. (Contrato – Conam)	
	MTI
Sistema de controle e fiscalização de tributos imobiliários. (Contrato – Conam)	
	MTM
Sistema de controle e fiscalização de tributos mobiliários. (Contrato – Conam)	
	NFe
Sistema destinado ao controle de Nota Fiscal Eletrônica, com ferramenta integrada de Business Intelligence. (Contrato – Conam)	
	OUVIDORIA
Sistema destinado à gestão de processos da Ouvidoria Municipal. (Contrato – Conam)	
	PARCELAMENTO ON LINE
Sistema online destinado ao atendimento de contribuintes solicitantes de negociação de dívida ativa. (Contrato – Conam)	
	PORTAL CIDADÃO
Sistema online de serviços para o cidadão. (Contrato – Conam)	
	SIFPM
Sistema destinado ao gerenciamento dos processos das áreas de contabilidade e finanças. (Contrato – Conam)	
	MTS
Sistema destinado ao controle e transparência no repasse de recursos ao Terceiro Setor. (Contrato – Conam)	
	CONNECTA SUS
Sistema destinado ao gerenciamento de cadastros, agendamentos, controle de dispensação de medicamentos, transporte sanitário e BI Administrativo, na área da saúde. (Contrato – RKM Sistemas)	
	ESUS-AB
Sistema utilizado pela Secretaria de Saúde na transmissão dos dados da produção da Atenção Básica. (Software de governo – Ministério da Saúde)	
	CNES
Sistema destinado ao gerenciamento de cadastro de estabelecimentos de saúde . (Software de governo – Ministério da Saúde)	
	SIHD
Sistema utilizado na importação, gerenciamento e transmissão da produção de internação hospitalar no sistema SUS. (Software de governo – Ministério da Saúde)	
	S.I.A.
Sistema utilizado na importação, gerenciamento e transmissão da produção AB-SUS. (Software de governo – Ministério da Saúde)	



PREFEITURA MUNICIPAL DE CABREÚVA

Gabinete do Prefeito

SOFTWARES/SISTEMAS UTILIZADOS NA PREFEITURA DE CABREÚVA	
	CIHA01
Sistema utilizado no cadastro CNES, cadastro de profissionais e registro de produção por consórcio público. (Software de governo – Ministério da Saúde)	
	CIHA02
Sistema de importação, gerenciamento e transmissão dos dados de produção gerados no CIHA01. (Software de governo – Ministério da Saúde)	
	CADWEB
Sistema de cadastro, consulta e manipulação de dados dos usuários do sistema SUS. (Software de governo – Ministério Público)	
	FPOMAG
Sistema para cadastro e gerenciamento de fichas de programação orçamentária das unidades de saúde. (Software de governo – Ministério Público)	
	DOCTEKA
Sistema web para guarda de documentos. (Contrato – Incloud Tecnologia e Serviços)	
	GMCRIM
Sistema de gestão para a segurança pública, abrangendo frota, armaria, registros administrativos, etc. (Contrato – Safety Tecnologia em Segurança)	
	DIGIFORT
Sistema de monitoramento de prédios públicos, praças, parques e sistema viário. (Contrato – Safety Tecnologia em Segurança)	
	SENTRY
Sistema com tecnologia OCR para monitoramento de placas veiculares. (Contrato – Safety Tecnologia em Segurança)	
	BB GESTÃO MAX
Aplicativo bancário. (Vinculado à conta corrente – Banco do Brasil)	
	SIACC
Aplicativo bancário. (Vinculado à conta corrente – Caixa Econômica Federal)	
	e-CAC
Sistema que disponibiliza uma central virtual de atendimento ao contribuinte para o acompanhamento e consultas a uma gama diversa de serviços fiscais. (Sistema de governo – Receita Federal)	
	AUDIPAM
Sistema de digitalização, armazenamento e gerenciamento de arquivos. (Contrato – Audipam)	
	TeamViewer
Software para suporte remoto. (Licenciamento – TeamViewer)	

Q

**PREFEITURA MUNICIPAL DE CABREÚVA***Setor de Tecnologia da Informação***INVENTÁRIO SINTÉTICO DO PARQUE DE COMPUTADORES DA MUNICIPALIDADE**

GERAÇÃO	CPU	FABRICANTE	MEMÓRIA	SO	QT
			INTEL		
1ª GERAÇÃO	i3	Não identificado	04GBDDR3	Windows 10 Pró	3
1ª GERAÇÃO	i5	Dell	04GBDDR3	Windows 10 Pró	2
2ª GERAÇÃO	i3	Positivo	08GBDDR3	Windows 11 Pró	4
2ª GERAÇÃO	i3	Itautec	04GBDDR3	Windows 7 Pró	3
2ª GERAÇÃO	i3	Itautec	04GBDDR3	Windows 10 Pró	13
2ª GERAÇÃO	i3	Itautec	08GBDDR3	Windows 11 Pró	5
2ª GERAÇÃO	i3	Itautec	08GBDDR3	True NAS	1
2ª GERAÇÃO	i3	Não identificado	04GBDDR3	Windows 7 Pró	10
2ª GERAÇÃO	i3	Não identificado	04GBDDR3	Windows 10 Pró	7
2ª GERAÇÃO	i3	Não identificado	04GBDDR3	Windows 11 Pró	2
3ª GERAÇÃO	i3	Positivo	04GBDDR3	Windows 7 Pró	7
3ª GERAÇÃO	i3	Positivo	04GBDDR3	Windows 10 Pró	21
3ª GERAÇÃO	i3	Positivo	08GBDDR3	Windows 11 Pró	119
3ª GERAÇÃO	i3	Positivo	08GBDDR3	Windows 11 Pró	1
3ª GERAÇÃO	i5	Positivo	04GBDDR3	Windows 7 Pró	5
3ª GERAÇÃO	i5	Positivo	04GBDDR3	Windows 10 Pró	19
3ª GERAÇÃO	i5	Positivo	08GBDDR3	Windows 10 Pró	1
3ª GERAÇÃO	i5	Positivo	08GBDDR3	Windows 11 Pró	20
3ª GERAÇÃO	i5	Positivo	08GBDDR3	TrueNAS	5
3ª GERAÇÃO	i5	Itautec	04GBDDR3	Windows 10 Pró	2
3ª GERAÇÃO	i5	Acer	08GBDDR3	Windows 11 home	5
3ª GERAÇÃO	i5	Acer	08GBDDR3	Windows 11 Pró	1
3ª GERAÇÃO	i5	Não identificado	08GBDDR3	True NAS	2
4ª GERAÇÃO	i3	Acer	04GBDDR3	Windows 7 Pró	1
4ª GERAÇÃO	i3	Acer	04GBDDR3	Windows 8	1
4ª GERAÇÃO	i3	Acer	04GBDDR3	Windows 10 Pró	2
4ª GERAÇÃO	i3	Acer	08GBDDR3	Windows 11 Pró	3
4ª GERAÇÃO	i3	Não identificado	04GBDDR3	Windows 7 Pró	2
4ª GERAÇÃO	i3	Não identificado	04GBDDR3	Windows 10 Pró	1
4ª GERAÇÃO	i5	Dell	04GBDDR3	Windows 8.1	1
4ª GERAÇÃO	i5	Dell	04GBDDR3	Windows 10 Home	1
4ª GERAÇÃO	i5	Dell	08GBDDR3	Windows 11 Pró	3
4ª GERAÇÃO	i7	HP	08GBDDR3	Windows 10 Pró	2
4ª GERAÇÃO	i7	HP	08GBDDR3	Windows 11 Pró	2
4ª GERAÇÃO	i7	HP	16GBDDR3	Linux	2
4ª GERAÇÃO	i7	Não identificado	08GBDDR3	Windows 10 Pró	1



PREFEITURA MUNICIPAL DE CABREÚVA

Setor de Tecnologia da Informação

5ª GERAÇÃO	i5	Dell	08GBDDR3	Windows 11 Pró	1
6ª GERAÇÃO	i3	Dell	08GBDDR3	Windows 10 Pró	9
6ª GERAÇÃO	i3	Dell	08GBDDR3	Windows 11 Pró	7
6ª GERAÇÃO	i3	Dell	04GBDDR3	Linux	1
7ª GERAÇÃO	i3	Dell	08GBDDR4	Windows 11 Pró	2
7ª GERAÇÃO	i3	Não identificado	04GBDDR4	Windows 10 Pró	1
8ª GERAÇÃO	i3	Dell	08GBDDR4	Windows 11 Pró	2
8ª GERAÇÃO	i5	Dell	08GBDDR4	Windows 10 Pró	1
8ª GERAÇÃO	i5	Dell	08GBDDR4	Windows 11 Pró	1
8ª GERAÇÃO	i5	Lenovo	08GBDDR4	Windows 11 Pró	1
8ª GERAÇÃO	i5	Positivo	08GBDDR4	Windows 10 Pró	1
8ª GERAÇÃO	i5	Acer	08GBDDR4	Windows 10 Pró	1
9ª GERAÇÃO	i3	Dell	08GBDDR4	Windows 10 Pró	1
9ª GERAÇÃO	i3	Dell	08GBDDR4	Windows 11 Pró	1
10ª GERAÇÃO	i3	Dell	08GBDDR4	Windows 10 Home	1
10ª GERAÇÃO	i3	Dell	08GBDDR4	Windows 10 Pró	2
10ª GERAÇÃO	i3	Dell	04GBDDR4	Windows 11 Pró	21
10ª GERAÇÃO	i3	HP	04GBDDR4	Windows 11 Pró	707
10ª GERAÇÃO	i5	Lenovo	08GBDDR4	Windows 11 Pró	111
10ª GERAÇÃO	i5	HP	08GBDDR4	Windows 11 Pró	32
11ª GERAÇÃO	i7	Não identificado	32GBDDR4	Windows 11 Pró	1
11ª GERAÇÃO	i7	Dell	16GBDDR4	Windows 11 Pró	1
12ª GERAÇÃO	i3	Positivo	08GBDDR4	Windows 11 Pró	35
12ª GERAÇÃO	i5	Positivo	08GBDDR4	Windows 11 Pró	5
12ª GERAÇÃO	i5	Lenovo	32GBDDR5	Windows 11 Pró	5
AMD					
AM3	FX4	Não identificado	04GBDDR3	Windows 7 Pró	1
AM3	FX4	Não identificado	04GBDDR3	Windows 10 Pró	4
AM4	A10	Não identificado	04GBDDR3	Windows 7 Pró	2
AM4	A10	Não identificado	04GBDDR3	Windows 10 Pró	30
AM4	A10	Não identificado	08GBDDR4	Windows 11 Pró	8
AM4	A10	Não identificado	08GBDDR4	Windows 11 Pró	1
AM4	Rz5	Lenovo	08GBDDR4	Windows 11 Pró	34

INVENTÁRIO SINTÉTICO DE ATIVOS DE REDE DA MUNICIPALIDADE

Roteadores de borda com firewall e filtro de conteúdo: 78	
Roteadores de distribuição de sinal wireless: 53	
Access Point wireless: 67	Switches: 74





PREFEITURA MUNICIPAL DE CABREÚVA

Gabinete do Prefeito

Prospecção de melhorias e definição de metas a serem cumpridas na vigência deste PDTI

Neste tópico, classificamos como melhorias demandas e sugestões apresentadas pelos servidores que operam os sistemas existentes e por usuários de serviços. Não é estabelecido, aqui, um cronograma temporal individualizado, já que as melhorias propostas dependem de previsão, disponibilidade e alocação prévia de recursos e dependem também de ações paralelas de outros setores, no caso de infraestrutura. Portanto, o retrato de necessidades formalizado é uma base de referência para o planejamento dos investimentos da gestão pública de Cabreúva nos próximos três anos.

No entanto, existem fatores críticos a serem observados para que todo o proposto seja implementado com sucesso, e, caso os mesmos não ocorram, ou sua ocorrência seja precarizada, o planejamento, por mais cuidadoso que seja, não será transformado em ação concretizada.

Nesse sentido, pode-se estabelecer como fatores críticos para a execução efetiva do proposto:

I – Definir o processo de implantação das ações propostas no PDTI como diretriz de compromisso da administração municipal com o avanço tecnológico das estruturas que atendem a população;

II – Estruturar o Setor de Tecnologia da Informação com os recursos humanos e ferramentais necessários ao atendimento demandado pelo crescimento da estrutura administrativa e do crescimento das exigências de suporte que isso acarreta;

III – Investir na qualificação e aprimoramento profissional dos recursos humanos envolvidos na execução das ações propostas e operacionalização dos recursos disponibilizados em função do PDTI;

IV – Garantir alocação de recursos financeiros e humanos de acordo com as necessidades identificadas como necessárias para a execução de ações propostas;

V – Estabelecer um padrão de eficiência na gestão de contratos, com gestores e fiscais dotados de conhecimento técnico adequado às especificidades do objeto contratual; e

VI – Tornar a governança de tecnologia da informação um padrão institucional para licenciamentos e contratos que envolvam ferramentas tecnológicas e/ou serviços envolvendo tecnologia da informação.

Melhorias a serem implantadas na vigência deste PDTI:

- Normatização da infraestrutura elétrica que atende os prédios municipais, visando garantir o funcionamento adequado do parque de computadores e equipamentos de rede da municipalidade;
- Estruturação da rede lógica que atende os prédios municipais, visando garantir performance e estabilidade na rede por onde circulam os dados que alimentam os sistemas utilizados pela municipalidade;
- Disponibilização de espaço físico adequado às necessidades do Setor de Tecnologia da Informação;
- Expansão do quadro técnico de suporte do Setor de Tecnologia da Informação, com redução de tempo de resposta para suporte “back end” e implantação de serviço de suporte “front end”;
- Disponibilização de treinamentos regulares para os profissionais do Setor de Tecnologia da Informação;
- Desenvolvimento de um cronograma regular de treinamento em sistemas informatizados, a ser disponibilizado para os funcionários responsáveis pela operacionalização de processos;
- Regulamentação e implementação de sistema de Assinatura Avançada, certificada pelo Município, nos termos da lei 14.063, para todos os funcionários municipais que despacham em processos administrativos;
- Contratação de assinatura certificada para os secretários municipais e funcionários que encaminham documentação para órgãos de controle externo, como TCE, MP e TJs;



PREFEITURA MUNICIPAL DE CABREÚVA

Gabinete do Prefeito

- Aquisição de servidores “midi range” para substituir os desktops utilizados como servidores de arquivos (Servidores NAS) utilizados na centralização dos bancos de dados de documentos da municipalidade, visando upgrade de performance, otimização de confiabilidade e disponibilização de escalabilidade;
- Aquisição de smartphones para atendimentos gerenciais estratégicos, melhorando a eficiência na comunicação e centralizando o gerenciamento de informações;
- Aquisição de equipamentos com maior capacidade de processamento (Workstations) para setores com maior demanda de performance e/ou prestadores de serviços críticos ou estratégicos;
- Aquisição de computadores desktop e ativos de rede para substituição de equipamentos com nível elevado de depreciação ou obsolescência elevada na compatibilidade com as tecnologias atuais;
- Aquisição de no-breaks para estações de trabalho e ativos de rede, centralizados ou individuais, visando proteção e estabilidade para garantia de maior vida útil dos equipamentos e mitigação de riscos de retrabalho acarretados por quedas de energia;
- Integração das ferramentas BI (Business Intelligence), via APIs, dos sistemas de gestão administrativa, gestão da saúde e segurança pública;
- Licenciamento de sistema para controle e gerenciamento de projetos, gerenciamento de “workflow” de equipes e controle e gerenciamento de tarefas com prazo determinado de conclusão;
- Implantação de sistema remoto de marcação de consultas na rede da saúde, com suporte a aplicativo de mensagens para facilitação de uso e interação em tempo real com o público usuário do serviço;
- Integração do sistema de protocolo eletrônico (e-Protocolo) ao aplicativo de mensagens Whatsapp, para interação em tempo real sobre a evolução de tratativas dos assuntos/demandas protocolados pelos cidadãos;
- Implantação de sistema de telefonia digital, com automatização de atendimento telefônico e uso de tecnologias que possibilitem a utilização do sistema como uma ferramenta além do simples contato por voz, incluindo divulgação de mensagens de interesse do cidadão, divulgação de campanhas, BI administrativo e etc;
- Desenvolvimento ou licenciamento de um sistema de cadastro para inscrição e gerenciamento de clientes da rede de ensino infantil;
- Desenvolvimento ou licenciamento de um sistema de cadastro e gerenciamento do programa de auxílio transporte oferecido como subsídio aos universitários;
- Desenvolvimento ou licenciamento de um sistema de pesquisa de satisfação, através da avaliação de atendimento, com ferramenta BI, para subsidiar a administração municipal nas decisões de investimento em ações corretivas de execução, serviços e capacitação do quadro de pessoal;
- Implantação de política de eliminação do uso de papel, com a digitalização de todos os processos administrativos executados na estrutura da municipalidade, visando economicidade, sustentabilidade, celeridade, transparência e controle;
- Implantação de aplicativo de comunicação direta, via estações de trabalho, para os servidores da municipalidade;
- Disponibilização de aplicativo, para uso do cidadão, visando facilitação de contato com a administração municipal, celeridade na comunicação e incrementação do nível de confiança na gestão pública;

Q



PREFEITURA MUNICIPAL DE CABREÚVA

Gabinete do Prefeito

- Desenvolvimento ou licenciamento de sistema para cadastro e controle do uso dos espaços esportivos da municipalidade;
- Licenciamento de licenças de softwares atualizados de engenharia para a Secretaria de Obras e Seção de Segurança do Trabalho;
- Licenciamento de licenças de pacote de aplicativos BIM para a Secretaria de Obras;
- Desenvolvimento ou aquisição de sistema de automatização de registro de demandas direcionadas ao Setor de Tecnologia da Informação, com funcionalidades de BI adequadas ao atendimento do padrão COBIT, com meta de atingir o nível 4 na vigência deste plano;
- Licenciamento de sistema automatizado de inventário da infraestrutura de aplicações, equipamentos "front end" e ativos de rede da municipalidade;
- Licenciamento de sistema de gestão de segurança e medicina do trabalho para a Seção de Segurança do Trabalho, destinado à gestão administrativa, gestão de EPIs e emissão e controle de documentação legal;
- Disponibilização de links de internet redundantes para atendimento de serviços críticos na UPA, Paço Municipal e Centro Administrativo; e
- Aquisição ou licenciamento de software para gestão do Setor de Vigilância Patrimonial da municipalidade.

Da Revisão do presente PDTI

Fica estabelecido que o presente PDTI será revisado anualmente, com avaliação de ações concretizadas e relatório analítico da evolução da implantação das ações previstas. Atendendo as boas práticas de gestão, deverão sempre ser ouvidos os usuários operadores de sistemas e as chefias dos setores, para que o mapeamento de necessidades e ações bem sucedidas seja o mais preciso possível. A revisão será realizada pelo Setor de Tecnologia da Informação.

Conclusão

Como princípio, este Plano Diretor de Tecnologia da Informação mapeia a infraestrutura atual de recursos disponíveis na administração municipal e registra ações de implementações e aquisições a serem efetivadas no triênio 2024/2026, tomando-se como base referencial as sugestões apresentadas pelos agentes envolvidos na execução de serviços na estrutura municipal e pelo conhecimento advindo da experiência acumulada pelos profissionais de TI do município em função do contato com as demandas apresentadas e a busca de soluções para as mesmas.

Ressaltamos, no entanto, que, para a implementação das melhorias previstas nesse plano, será necessário investimento financeiro com aporte de recursos nas áreas a serem atendidas, tanto para contratação e licenciamento de ferramentas tecnológicas quanto para capacitação de mão de obra e normatização de infraestrutura.

Cabe ressaltar também que o presente PDTI não tem caráter definitivo sobre necessidades de implementação, podendo ser alterado a qualquer tempo em razão de demandas prioritárias surgidas, devendo o Setor de Tecnologia da Informação, provocado por novas situações ou políticas públicas que demandem serviços ou infraestrutura não previstos, dar suporte técnico para que a demanda seja atendida.

Espera-se, portanto, que com a implementação do presente plano, a Prefeitura de Cabreúva alcance um patamar de excelência na disponibilização de ferramentas tecnológicas para seu quadro de pessoal e na capacitação dos recursos humanos envolvidos no atendimento das demandas da população.



Concursos Públicos/Processos Seletivos

Homologação



Prefeitura de Cabreúva
Secretaria de Cultura e Turismo
Avenida Marciano Xavier de
Oliveira, 278 - Centro
Cabreúva/SP - CEP: 13.315-045
Tel.: 11 4528-4418 / 11 4528-4716
sec.cultura@cabreuva.sp.gov.br
sec.turismo@cabreuva.sp.gov.br
www.cabreuva.sp.gov.br

HOMOLOGAÇÃO FINAL

EDITAL DE CHAMAMENTO PÚBLICO Nº04/2023
PROCESSO 7154/2023

Realizado os ritos previstos no **EDITAL DE CHAMAMENTO PÚBLICO Nº 04/2023** segue a lista com os projetos contemplados e contratados.

Dou fé e homologo o resultado.

LISTA DE PROJETOS/ARTISTAS CONTEMPLADOS

PROPONENTE	CATEGORIA	VALOR
Charles Anderson de Araújo	PREMIO HISTÓRICO	R\$ 10.930,00
Alexandrina Roberta de Souza Nogueira	PREMIO HISTÓRICO	R\$ 10.930,00
Melissa Caroline Vassalli	PREMIO HISTÓRICO	R\$ 10.930,00

Cabreúva, 19 de dezembro de 2023

ANTONIO CARLOS MANGINI
Prefeito de Cabreúva



Prefeitura de Cabreúva
Secretaria de Cultura e Turismo
Avenida Marciano Xavier de
Oliveira, 278 - Centro
Cabreúva/SP - CEP: 13.315-045
Tel.: 11 4528-4418 / 11 4528-4716
sec.cultura@cabreuva.sp.gov.br
sec.turismo@cabreuva.sp.gov.br
www.cabreuva.sp.gov.br

HOMOLOGAÇÃO FINAL

EDITAL DE CHAMAMENTO PÚBLICO Nº05/2023 PROCESSO 7155/2023

Realizado os ritos previstos no **EDITAL DE CHAMAMENTO PÚBLICO Nº 05/2023** segue a lista com os projetos contemplados e contratados.

Dou fé e homologo o resultado.

LISTA DE PROJETOS/ARTISTAS CONTEMPLADOS

PROPONENTE	CATEGORIA	VALOR
Andressa Cristina Kaam Pravatti	DEMAIS ÁREAS DA CULTURA	R\$ 6.428,65
Giovanna Pontes Poletto	DEMAIS ÁREAS DA CULTURA	R\$ 6.428,65
Isabela Tozini Silva	DEMAIS ÁREAS DA CULTURA	R\$ 6.428,65
Melissa Caroline Vassalli	DEMAIS ÁREAS DA CULTURA	R\$ 6.428,65
Gabriel Alves de Siqueira	DEMAIS ÁREAS DA CULTURA	R\$ 6.428,65

Cabreúva, 19 de dezembro de 2023

ANTONIO CARLOS MANGINI
Prefeito de Cabreúva



Prefeitura de Cabreúva
Secretaria de Cultura e Turismo
Avenida Marciano Xavier de
Oliveira, 278 - Centro
Cabreúva/SP - CEP: 13.315-045
Tel.: 11 4528-4418 / 11 4528-4716
sec.cultura@cabreuva.sp.gov.br
sec.turismo@cabreuva.sp.gov.br
www.cabreuva.sp.gov.br

HOMOLOGAÇÃO FINAL

EDITAL DE CHAMAMENTO PÚBLICO Nº06/2023 PROCESSO 7156/2023

Realizado os ritos previstos no **EDITAL DE CHAMAMENTO PÚBLICO Nº 06/2023** segue a lista com os projetos contemplados e contratados.

Dou fé e homologo o resultado.

LISTA DE PROJETOS/ARTISTAS CONTEMPLADOS

PROPONENTE	CATEGORIA	VALOR
Fabrizio Navarro Sgarbi	AUDIOVISUAL	R\$ 30.000,00
Maurílio Pravatti Junior	AUDIOVISUAL	R\$ 7.000,00
Giovana Pontes Poletto	AUDIOVISUAL	R\$ 18.000,63
Isabela Tozini Silva	AUDIOVISUAL	R\$ 30.000,00
Debora Cristina Mathias	AUDIOVISUAL	R\$ 7.000,00
Alexandrina Roberta de Souza Nogueira	AUDIOVISUAL	R\$ 30.000,00
Melissa Caroline Vassalli	AUDIOVISUAL	R\$ 30.000,00
Andila Marciela Pereira da Silva	AUDIOVISUAL	R\$ 7.000,00
Michael Douglas Lopes de Oliveira	AUDIOVISUAL	R\$ 30.000,00

Cabreúva, 19 de dezembro de 2023

ANTONIO CARLOS MANGINI
Prefeito de Cabreúva

**PODER LEGISLATIVO****Atos Oficiais****Portarias****CÂMARA MUNICIPAL DE CABREÚVA****PORTARIA DE Nº 044, DE 19 DE DEZEMBRO DE 2023.**

"EXONERA O SENHOR LEONARDO EMI DO CARGO DE PROCURADOR JURÍDICO DA CÂMARA MUNICIPAL DE CABREÚVA".

A MESA DA CÂMARA MUNICIPAL DE CABREÚVA, Estado de São Paulo, no uso de suas atribuições legais, especialmente as contidas no artigo 33, inciso III da Lei Orgânica do Município e no artigo 52, inciso IX do Regimento Interno;

RESOLVE:

Art. 1º – EXONERAR, a pedido, o senhor **LEONARDO EMI**, portador da cédula de identidade nº 19.XXX.099-XX – SSP/SP e do CPF/MF nº 250.XXX.468-XX, Matrícula nº 205, do cargo de **PROCURADOR JURÍDICO** da Câmara Municipal de Cabreúva, de provimento em concurso público.

Art. 2º – Esta PORTARIA entra em vigor na data de sua publicação, produzindo seus efeitos a partir de 22 de dezembro de 2023.

CÂMARA MUNICIPAL DE CABREÚVA, em 19 de dezembro de 2023.

EDUARDO ANTONIO DE OLIVEIRA
Vereador – Presidente

VITOR DAVI RICCI CAMARGO
Vereador – Primeiro Secretário

MARCELO DEFENDI
Vereador – Segundo Secretário

Registrada e publicada na Secretaria da Câmara Municipal de Cabreúva, aos dezanove dias do mês de dezembro do ano de dois mil e vinte e três (19/12/2023).

BENITO FERRÚCIO MARCHIORI JÚNIOR
Diretor de Secretaria



CÂMARA MUNICIPAL DE CABREÚVA

PORTARIA Nº 045, DE 19 DE DEZEMBRO DE 2023.

"CONCEDE FÉRIAS AO SENHOR VANDERLEI FERREIRA DE SANTANA, CONTADOR DA CÂMARA MUNICIPAL DE CABREÚVA".

EDUARDO ANTONIO DE OLIVEIRA, Vereador – Presidente da Câmara Municipal de Cabreúva, Estado de São Paulo, no uso das atribuições que lhe são conferidas por lei;

RESOLVE:

Art. 1º - CONCEDER ao senhor **VANDERLEI FERREIRA DE SANTANA**, Contador da Câmara Municipal de Cabreúva, de acordo com requerimento feito em 15 de dezembro de 2023, a concessão de 05 (cinco) dias restantes das **FÉRIAS** regulamentares a que tem direito, referente ao período aquisitivo de 09 de abril de 2022 a 08 de abril de 2023, a partir de 08 de janeiro de 2024, conforme prevê a legislação vigente.

Art. 2º - Esta PORTARIA entra em vigor na data de sua publicação.

CÂMARA MUNICIPAL DE CABREÚVA, em 19 de dezembro de 2023.

EDUARDO ANTONIO DE OLIVEIRA
Vereador – Presidente

Registrada e publicada na Secretaria da Câmara Municipal de Cabreúva, aos dezenove dias do mês de dezembro do ano de dois mil e vinte e três (19/12/2023).

BENITO FERRÚCIO MARCHIORI JÚNIOR
Diretor de Secretaria



CÂMARA MUNICIPAL DE CABREÚVA

PORTARIA Nº 046, DE 19 DE DEZEMBRO DE 2023.

“CONCEDE FÉRIAS AO SENHOR ROGÉRIO PEREIRA DA SILVA, VIGIA DA CÂMARA MUNICIPAL DE CABREÚVA”.

EDUARDO ANTONIO DE OLIVEIRA, Vereador – Presidente da Câmara Municipal de Cabreúva, Estado de São Paulo, no uso das atribuições que lhe são conferidas por lei;

RESOLVE:

Art. 1º - CONCEDER ao senhor **ROGÉRIO PEREIRA DA SILVA**, Vigia da Câmara Municipal de Cabreúva, de acordo com requerimento feito em 15 de dezembro de 2023, a concessão de 20 (vinte) dias das **FÉRIAS** regulamentares a que tem direito, referente ao período aquisitivo de 1º de junho de 2022 a 31 de maio de 2023, a partir de 09 de janeiro de 2024, bem como o pagamento antecipado do terço constitucional relativo ao período aquisitivo retro mencionado, conforme prevê a legislação vigente, e o pagamento em pecúnia de 10 (dez) dias das referidas férias, conforme requerimento.

Art. 2º - Esta PORTARIA entra em vigor na data de sua publicação.

CÂMARA MUNICIPAL DE CABREÚVA, em 19 de dezembro de 2023.

EDUARDO ANTONIO DE OLIVEIRA
Vereador – Presidente

Registrada e publicada na Secretaria da Câmara Municipal de Cabreúva, aos dezanove dias do mês de dezembro do ano de dois mil e vinte e três (19/12/2023).

BENITO FERRÚCIO MARCHIORI JÚNIOR
Diretor de Secretaria



CÂMARA MUNICIPAL DE CABREÚVA

PORTARIA Nº 047, DE 20 DE DEZEMBRO DE 2023.

"CONCEDE FÉRIAS AO SENHOR ADILSON JOSÉ VIEIRA CORDEIRO, TÉCNICO LEGISLATIVO DA CÂMARA MUNICIPAL DE CABREÚVA".

EDUARDO ANTONIO DE OLIVEIRA, Vereador – Presidente da Câmara Municipal de Cabreúva, Estado de São Paulo, no uso das atribuições que lhe são conferidas por lei;

RESOLVE:

Art. 1º - CONCEDER ao senhor **ADILSON JOSÉ VIEIRA CORDEIRO**, Técnico Legislativo da Câmara Municipal de Cabreúva, de acordo com requerimento feito em 18 de dezembro de 2023, **FÉRIAS** regulamentares a que tem direito, referentes ao período aquisitivo de 1º de janeiro a 31 de dezembro de 2022, a partir de 09 de janeiro de 2024, bem como o pagamento antecipado do terço constitucional relativo ao período aquisitivo retro mencionado, conforme prevê a legislação vigente, conforme requerimento.

Art. 2º - Esta PORTARIA entra em vigor na data de sua publicação.

CÂMARA MUNICIPAL DE CABREÚVA, em 20 de dezembro de 2023.

EDUARDO ANTONIO DE OLIVEIRA
Vereador – Presidente

Registrada e publicada na Secretaria da Câmara Municipal de Cabreúva, aos vinte dias do mês de dezembro do ano de dois mil e vinte e três (20/12/2023).

BENITO FERRÚCIO MARCHIORI JÚNIOR
Diretor de Secretaria



Outros atos oficiais

**CÂMARA MUNICIPAL DE CABREÚVA****ATO DA MESA Nº 014, DE 19 DE DEZEMBRO DE 2023.**

DISPÕE SOBRE O REGIME DE TRANSIÇÃO PARA A INTEGRAL E EXCLUSIVA APLICABILIDADE DA LEI FEDERAL Nº 14.133/2021, QUE INSTITUIU NOVO REGIME DE LICITAÇÕES E CONTRATOS, E DÁ OUTRAS PROVIDÊNCIAS.

A MESA DA CÂMARA MUNICIPAL DE CABREÚVA, ESTADO DE SÃO PAULO, NO USO DAS ATRIBUIÇÕES QUE LHE SÃO CONFERIDAS POR LEI;

CONSIDERANDO a Lei nº 14.133, de 1º de abril de 2021, Lei de Licitações e Contratos Administrativos, que estabelece normas gerais de licitação e contratação;

CONSIDERANDO que a nova Lei Geral de Licitações e Contratos Administrativos, em seu arts. 191 e 193, inciso II, ao estabelecer o prazo de dois anos para se operar a revogação da Lei Federal nº 8.666, de 21 de junho de 1993, facultou à Administração, nesse período de transição, licitar ou contratar diretamente de acordo com seu texto ou de acordo com a lei antecedente e normas correlatas até então vigentes;

CONSIDERANDO que a Lei nº 14.133/2021 firmou a ultratividade de aplicação do regime contratual da Lei nº 8.666/93 aos contratos firmados antes de sua entrada em vigor (art. 190 da NLLCA) ou decorrentes de processos cuja opção de licitar ou contratar sob o regime licitatório anterior seja feita ainda durante o período de convivência normativa (art. 191 da NLLCA);

CONSIDERANDO a necessidade de se definir o marco temporal a ser utilizado para a aplicação dos regimes licitatórios que serão revogados pela Lei nº 14.133/2021 e, assim, em prestígio a segurança jurídica, uniformizar a aplicação da norma no âmbito da Administração Pública Municipal; e,

CONSIDERANDO a Medida Provisória (MP) nº 1.167/2023 que estende até 29 de dezembro a validade de três leis sobre compras públicas e licitações: a antiga Lei de Licitações (Lei 8.666, de 1993), alguns artigos do Regime Diferenciado de Compras - RDC (Lei 12.462, de 2011) e a Lei do Pregão (Lei 10.520, de 2002);



CÂMARA MUNICIPAL DE CABREÚVA

RESOLVE:

Art. 1º Que a Câmara Municipal de Cabreúva, até 28 de dezembro de 2023, poderá optar por licitar ou contratar de acordo com a disciplina constante da Lei Federal nº 10.520, de 2002, e da Lei Federal nº 8.666, de 1993, ou pelas normas definidas na Lei Federal nº 14.133, de 1º de abril de 2021, devendo a opção ser indicada expressamente no edital ou no aviso ou instrumento de contratação direta.

§ 1º A definição da regência legal do procedimento licitatório ou da contratação direta se aperfeiçoa com a manifestação expressa pela autoridade competente, ainda na fase preparatória, que autoriza a despesa pretendida e o prosseguimento do feito nos exatos termos por ele propostos.

§ 2º É vedada a aplicação combinada da Lei Federal nº 14.133, de 2021 com as Leis Federais nº 8.666, de 1993, nº 10.520, de 2002, consoante art. 191 da Lei Federal nº 14.133, de 2021.

Art. 2º Fica estabelecido que a fase interna dos procedimentos administrativos licitatórios disciplinados pelo regime da Lei Federal nº 10.520, de 2002, e da Lei nº 8.666, de 1993, bem como as contratações diretas regidas por ela, poderão ser iniciadas até 28 de dezembro de 2023.

Parágrafo único. As licitações e contratações diretas iniciadas sob a égide dos diplomas legais indicados no *caput* deste artigo só poderão sustentar tal regência legal se, e somente se, autorizados pela autoridade máxima competente até o dia 28 de dezembro de 2023.

Art. 3º Nas licitações cuja fase interna tenha sido autorizada por ato de autoridade máxima competente até 28 de dezembro de 2023, o respectivo contrato, ainda que assinados após esta data, e toda a sua vigência, serão regidos pelas regras da legislação que expressamente foi indicada no respectivo instrumento convocatório, na forma prescrita pelo art. 191, parágrafo único, da Lei Federal nº 14.133, de 2021.

Parágrafo único. Os contratos de que trata o *caput* do art. 3º poderão, ainda com espectro da ultratividade das normas revogadas, serem prorrogados com esteio no artigo 191 da Lei 14.133/2021, e nos limites das leis originárias de regência.

Art. 4º O contrato cujo instrumento tenha sido assinado antes da entrada em vigor da Lei Federal nº 14.133, de 2021, continuará a ser regido de acordo com as regras previstas na legislação de regência originária, na forma prescrita pelo art. 190 da lei 14.133/21.



CÂMARA MUNICIPAL DE CABREÚVA

Parágrafo único. Os contratos de que trata o caput do art. 4º poderão, ainda com espectro da ultratividade das normas revogadas, serem prorrogados com esteio no artigo 191 da Lei 14.133/2021, e nos limites das leis originárias de regência.

Art. 5º As Atas de Registro de Preços – ARP geradas pela respectiva licitação cuja regência legal tenha sido a Lei 8.666/93 ou Lei 10.520/2002 continuarão válidas durante toda a sua vigência, que pode alcançar o prazo máximo de 12 (doze) meses, sendo possível a celebração de contratos que delas decorram, mesmo após a revogação da Lei nº 8.666/1993, da Lei nº 10.520/2002.

Parágrafo único. Os contratos derivados das Atas de Registro de Preços – ARP de que tratam o caput serão regidos de acordo com as regras previstas na legislação de regência originária, na forma prescrita pelo art. 190, Lei nº 14.133/21.

Art. 6º Até a completa e perfeita integração dos Sistemas de gestão utilizados por esta Câmara Municipal ao Portal Nacional de Compras Públicas da Administração Pública Federal, a publicidade dos procedimentos mencionados no art. 1º deste Ato da Presidência se dará pelos meios de veiculação previstos no art. 21 da Lei nº 8.666/1993, observando, ainda, o disposto no parágrafo único do art. 176 da Lei 14.133/2021.

Art. 7º Este Ato da Presidência entra em vigor na data da sua publicação, revogadas as disposições em contrário.

Cabreúva SP, em 19 de dezembro de 2023.

EDUARDO ANTONIO DE OLIVEIRA
Vereador – Presidente

VITOR DAVI RICCI CAMARGO
Vereador – 1º-Secretário

BRANCO
MARCELO DEFENDI
Vereador – 2º-Secretário

Registrado e publicado na Secretaria da Câmara Municipal de Cabreúva aos vinte dias do mês de dezembro do ano de dois mil e vinte e três (20/12/2023).

BENITO FERRÚCIO MARCHIORI JÚNIOR
Diretor de Secretaria



CÂMARA MUNICIPAL DE CABREÚVA

ATO DA PRESIDÊNCIA Nº 010, DE 18 DE DEZEMBRO DE 2023.

"DECLARA PONTO FACULTATIVO NA SECRETARIA DA CÂMARA MUNICIPAL DE CABREÚVA".

EDUARDO ANTONIO DE OLIVEIRA, Vereador – Presidente da Câmara Municipal de Cabreúva, Estado de São Paulo, no uso das atribuições que lhe são conferidas por Lei;

RESOLVE:

Art. 1º - Fica declarado "Ponto Facultativo" na Secretaria da Câmara Municipal de Cabreúva os dias **21, 22, 26, 27, 28 e 29 de dezembro de 2023**.

Art. 2º - Este **ATO DA PRESIDÊNCIA** entra em vigor na data de sua publicação.

Sala das Sessões "**VEREADOR GUERINO MALVEZZI**", em 18 de dezembro de 2023.

EDUARDO ANTONIO DE OLIVEIRA
Vereador – Presidente

Registrado e publicado na Secretaria da Câmara Municipal de Cabreúva, aos dezoito dias do mês de dezembro do ano de dois mil e vinte e três (18/12/2023).

BENITO FERRÚCIO MARCHIORI JÚNIOR
Diretor de Secretaria



Licitações e Contratos

Dispensas

**CÂMARA MUNICIPAL DE CABREÚVA****AUTORIZAÇÃO PARA CONTRATAÇÃO DIRETA
PROCESSO ADMINISTRATIVO N° 076/2023
INEXIGIBILIDADE N° 006/2023**

CONTRATANTE: Câmara Municipal de Cabreúva.

CONTRATADA: MÚLTIPLA MARKETING & PROPAGANDA LTDA ME

CNPJ: 52.371.986/0001-00

OBJETO: CONFECCÃO DE PINTURA EM QUADRO PARA ATUALIZAÇÃO DA GALERIA DOS EX-PRESIDENTES - PRESIDENTE EDUARDO ANTONIO DE OLIVEIRA.

VALOR GLOBAL: R\$ 7.220,00 (sete mil, duzentos e vinte reais).

ASSINATURA: 19 de dezembro de 2023.

EDUARDO ANTONIO DE OLIVEIRA

Presidente da Câmara Municipal de Cabreúva

.....

**AUTORIZAÇÃO PARA CONTRATAÇÃO DIRETA
PROCESSO ADMINISTRATIVO N° 078/2023
DISPENSA N° 058/2023**

CONTRATANTE: Câmara Municipal de Cabreúva.

CONTRATADA: CENTRAL DO CAFE LTDA

CNPJ: 26.116.892/0001-84

OBJETO: AQUISIÇÃO DE INSUMOS PARA MÁQUINAS DE CAFÉ E BEBIDAS QUENTES - 30 DIAS

VALOR GLOBAL: R\$ 4.165,20 (quatro mil, cento e sessenta e cinco reais e vinte centavos).

ASSINATURA: 19 de dezembro de 2023.

EDUARDO ANTONIO DE OLIVEIRA

Presidente da Câmara Municipal de Cabreúva